

NIVEAUX DES LOYERS 2018



N° 15
OCT. 2019 - ISSN 2275-3656

SOMMAIRE



LE MOT DE LA PRÉSIDENTE	5
QUI SOMMES-NOUS ?.....	6
<i>L'Observatoire des Loyers des Alpes-Maritimes</i>	7
<i>Le réseau national des Observatoires Locaux des Loyers</i>	7
<i>Le site internet du réseau national des OLL</i>	7
<i>Le site internet de l'Observatoire des Loyers des Alpes-Maritimes</i>	9
<i>Le cadre législatif des Observatoires Locaux des Loyers</i>	9
QUELLE MÉTHODOLOGIE DE COLLECTE, DE TRAITEMENT ET DE DIFFUSION DES DONNÉES EST UTILISÉE ?	10
QUELS LOGEMENTS SONT OBSERVÉS ? COMMENT SONT DÉFINIS LES ZONES D'ÉTUDES ?	12
<i>Le choix des zones d'étude des niveaux de loyers</i>	16
<i>Le découpage infra communal en IRIS</i>	17
CHIFFRES CLÉS DE LA COLLECTE 2018	18
COMMENT LIRE LES NIVEAUX DE LOYERS PRÉSENTÉS DANS CETTE PUBLICATION ?	22
<i>Premier quartile, loyer médian, troisième quartile</i>	22
<i>Les déterminants des niveaux des loyers</i>	23
LES NIVEAUX DE LOYERS 2018 : CE QU'IL FAUT RETENIR	24
<i>Paroles d'expert : M. Serge CASTEL, Directeur départemental des territoires et de la mer des Alpes-Maritimes</i>	28
<i>Paroles d'expert : M. Yves FASANARO, Directeur Général de la Caisse d'Allocations Familiales des Alpes-Maritimes</i>	28
<i>Paroles d'experts : M. Cyril Messika et M. William Siksik, co-Présidents de la FNAIM Côte d'Azur</i>	29
NIVEAUX DES LOYERS HORS CHARGES SUR LE DÉPARTEMENT DES ALPES-MARITIMES	34
NIVEAUX DES LOYERS HORS CHARGES SUR LA MÉTROPOLE NICE CÔTE D'AZUR	38
NIVEAUX DES LOYERS HORS CHARGES SUR LA COMMUNAUTÉ D'AGGLOMÉRATION SOPHIA ANTIPOLIS	42
NIVEAUX DES LOYERS HORS CHARGES SUR LA COMMUNAUTÉ D'AGGLOMÉRATION CANNES PAYS DE LÉRINS	46
NIVEAUX DES LOYERS HORS CHARGES SUR LA COMMUNAUTÉ D'AGGLOMÉRATION DU PAYS DE GRASSE	50

SOMMAIRE

NIVEAUX DES LOYERS HORS CHARGES SUR LA COMMUNAUTÉ D'AGGLOMÉRATION DE LA RIVIERA FRANÇAISE.....	54
NIVEAUX DES LOYERS HORS CHARGES SUR LA COMMUNAUTÉ DE COMMUNES DU PAYS DES PAILLONS.....	58
NIVEAUX DES LOYERS HORS CHARGES SUR LA COMMUNAUTÉ DE COMMUNES ALPES D'AZUR	62
NIVEAUX DES LOYERS HORS CHARGES SUR LA VILLE DE NICE	66
NIVEAUX DES LOYERS HORS CHARGES SUR LE DÉPARTEMENT DES ALPES-MARITIMES HORS VILLE DE NICE	70
NIVEAUX DES LOYERS HORS CHARGES SUR LA ZONE 1	74
NIVEAUX DES LOYERS HORS CHARGES SUR LA ZONE 2	78
NIVEAUX DES LOYERS HORS CHARGES SUR LA ZONE 3	82
NIVEAUX DES LOYERS HORS CHARGES SUR LA ZONE 4	86
NIVEAUX DES LOYERS HORS CHARGES SUR LA ZONE 5	90
NIVEAUX DES LOYERS HORS CHARGES SUR LA ZONE 6	94
NIVEAUX DES LOYERS HORS CHARGES SUR LA ZONE 7	98
NIVEAUX DES LOYERS HORS CHARGES SUR LA ZONE 8	102
NIVEAUX DES LOYERS HORS CHARGES SUR LA ZONE 9	106
NIVEAUX DES LOYERS HORS CHARGES SUR LA ZONE 10	110
NIVEAUX DES LOYERS HORS CHARGES SUR LA ZONE 11	114
NIVEAUX DES LOYERS HORS CHARGES SUR LA ZONE 12	118
NIVEAUX DES LOYERS HORS CHARGES SUR LA ZONE 13	122
TABLEAUX RÉCAPITULATIFS DES NIVEAUX DES LOYERS HORS CHARGES AU 1 ^{ER} JANVIER 2018	126
DANS QUELLE ZONE D'ÉTUDE DES NIVEAUX DE LOYERS EST SITUÉ MON LOGEMENT ?	132

LE MOT DE LA PRÉSIDENTE



Depuis 2013, l'Observatoire des Loyers des Alpes-Maritimes utilise une méthode rigoureuse et transparente partagée par 29 observatoires locaux et validée par un comité scientifique national indépendant.

Grâce à son ancrage local, il produit des résultats fiables corroborés par l'avis de ses partenaires, principaux acteurs du logement.

La loi portant Evolution du Logement, de l'Aménagement et du Numérique (Elan) du 23 novembre 2018 ne lie plus l'agrément d'un observatoire local à un encadrement des loyers, cette possibilité étant confiée aux agglomérations compétentes en matière d'habitat. Il sanctionnera sur notre territoire uniquement la qualité des travaux réalisés ; ce sera là tout l'intérêt de notre observatoire, un dispositif au service du pilotage de nos politiques locales mais également au service des professionnels.

Les niveaux des loyers que vous pouvez découvrir à la lecture de cette publication, vous permettront de mener à bien vos réflexions sur le marché locatif privé de notre département.

Je tiens tout particulièrement à remercier et associer à la réussite de cet outil nos partenaires locaux, privés et publics : DREAL PACA, DDTM 06, FNAIM 06, Chambre de Commerce de Commerce et d'Industrie au travers de son observatoire local de l'habitat, collectivités Métropole Nice Côte d'Azur et Communauté d'Agglomération Sophia-Antipolis, Caisse d'Allocations Familiales des Alpes-Maritimes ainsi que nos partenaires nationaux (Etat et CGLLS).

La Présidente
Dominique ESTROSI-SASSONE
*Sénateur
Conseillère Métropolitaine
Conseillère Municipale*

QUI SOMMES-NOUS ?

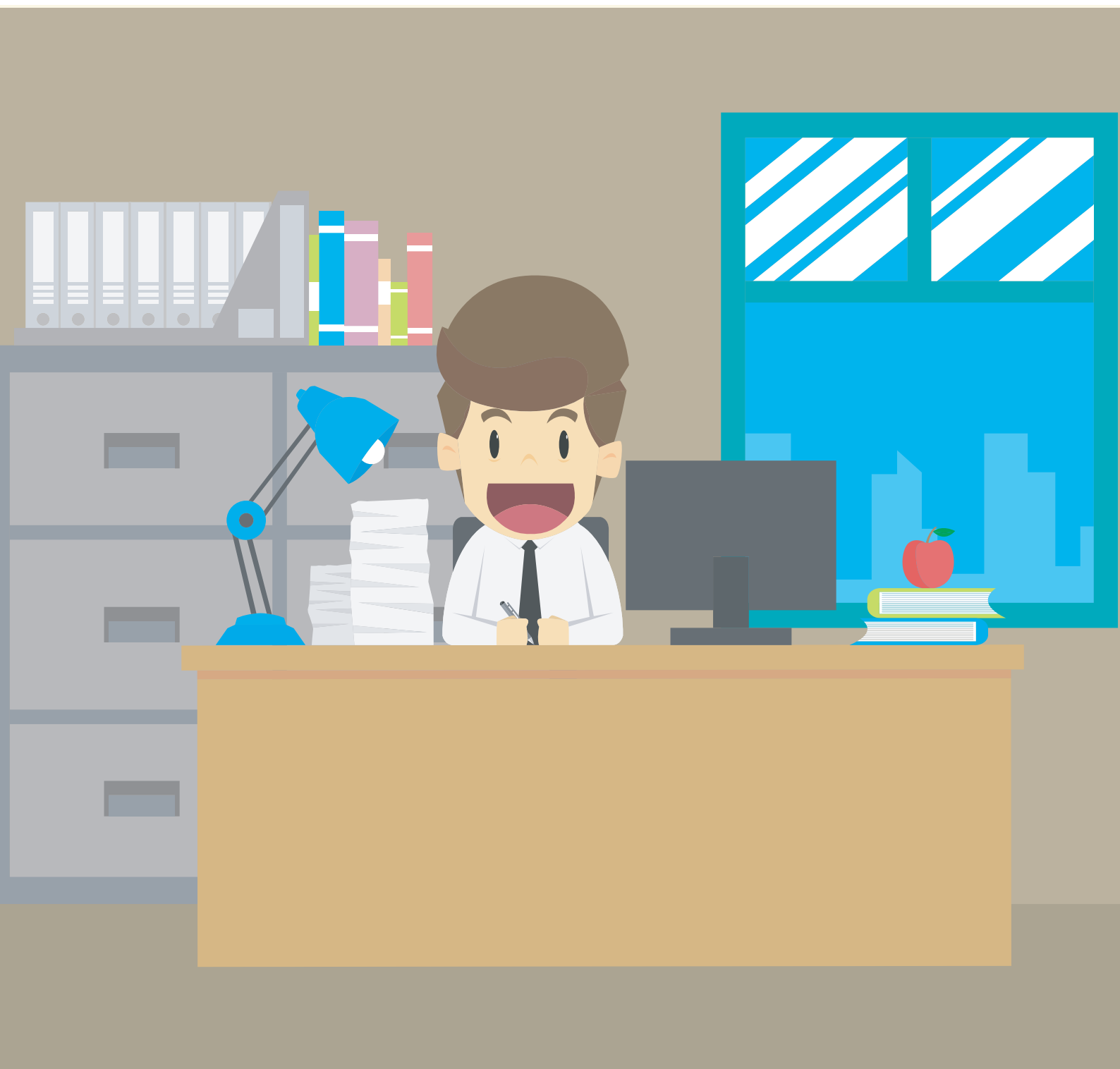

L'Observatoire des Loyers des Alpes-Maritimes

Créé en janvier 2013, l'Observatoire des Loyers des Alpes-Maritimes est un outil pérenne et neutre d'observation du marché locatif privé. Il résulte d'une démarche partenariale, associant l'État, la Métropole Nice Côte d'Azur, la Communauté d'Agglomération Sophia Antipolis, la Caisse d'Allocations Familiales des Alpes-Maritimes, la Caisse de Garantie du Logement Locatif Social, la Chambre de Commerce et d'Industrie Métropolitaine et territoriale Nice Côte d'Azur, l'Agence Départementale d'Information sur le Logement des Alpes-Maritimes, et les professionnels de l'immobilier (la FNAIM Côte d'Azur). Ses missions sont de contribuer à la connaissance du marché locatif du département et de faciliter la lisibilité de son fonctionnement, d'aider à la définition des politiques publiques locales en matière d'habitat, et d'informer le public. Ainsi, l'observatoire des loyers présente-t-il un intérêt pour l'ensemble des acteurs du logement, tant pour les élus, les collectivités locales, les professionnels de l'immobilier, que pour les particuliers, que ces derniers soient investisseurs, propriétaires-bailleurs, locataires ou en recherche d'un logement à louer.

Le site internet de l'Observatoire des Loyers des Alpes-Maritimes

www.observatoire-des-loyers-06.org

Depuis sa création, l'Observatoire des Loyers des Alpes-Maritimes met en ligne un site internet sur lequel il est possible de consulter la liste des partenaires de l'observatoire, des membres des comités technique et de pilotage, de

télécharger l'ensemble des publications au format pdf ou de s'inscrire pour participer à l'enquête loyers.

Le réseau national des Observatoires Locaux des Loyers

L'Observatoire des Loyers des Alpes-Maritimes est membre du réseau national des Observatoires Locaux des Loyers (OLL), mis en place par le Ministère du Logement et animé par l'Agence Nationale pour l'Information sur le Logement (ANIL).

Ce dispositif a pour vocation d'améliorer l'information du public et la connaissance du parc locatif privé, en mesurant les loyers (et leur évolution) à une échelle territoriale fine, de façon fiable, complète et homogène (donc comparable) sur l'ensemble du territoire national.

Afin de garantir la qualité des travaux conduits et des résultats publiés, un Comité scientifique indépendant a été mis en place par le Ministère du Logement. Ces membres sont nommés par arrêté (Arrêté du 10 novembre 2014), pour un mandat de trois ans renouvelable. Actuellement, le Comité scientifique est présidé par M. Stéphane GREGOIR, directeur de la recherche à l'Edhec et président du conseil scientifique des indices Insee-Notaires. Il comprend aussi quatre membres, reconnus pour leurs compétences en statistiques et en économie du logement : M. Stéphane GALLON, directeur des études à la Caisse des dépôts et consignations, Mme Florence GOFFETTE-NAGOT, chargée de recherche au CNRS, Mme Anne LAFERRERE, chercheuse au Centre de Recherche en Economie et Statistique, et M. Daniel WAHL, membre du Conseil national de l'information statistique.

QUI SOMMES-NOUS ?



**OBSERVATOIRES
DES LOYERS.ORG**
Le réseau des observatoires locaux

ART 16 DE LA LOI N°2014-366 DU 24 MARS 2014 POUR L'ACCÈS AU LOGEMENT ET UN URBANISME RÉNOVÉ :

Des observatoires locaux des loyers peuvent être créés à l'initiative des collectivités territoriales, des établissements publics de coopération intercommunale à fiscalité propre compétents en matière d'habitat ou de l'État. Ces observatoires ont notamment pour mission de recueillir les données relatives aux loyers sur une zone géographique déterminée et de mettre à la disposition du public des résultats statistiques représentatifs sur ces données.

Les observatoires locaux des loyers « sont agréés par le ministre chargé du logement (...) sous condition du respect des prescriptions méthodologiques émises par » le comité scientifique chargé de l'observation des loyers. « L'agrément n'est accordé qu'aux observatoires dont les statuts assurent la représentation équilibrée des bailleurs, des locataires et des gestionnaires au sein de leurs organes dirigeants ainsi que la présence de personnalités qualifiées au sein de ces organes. L'État et les établissements publics de coopération intercommunale dotés d'un programme local de l'habitat exécutoire sont représentés au sein des organes dirigeants des observatoires ».

Les statistiques présentées dans ce document sont élaborées selon la méthode validée par le Comité scientifique, commune à tous les observatoires du réseau national.

Le site internet du réseau national des Observatoires Locaux des Loyers

www.observatoires-des-loyers.org

Aujourd'hui, le réseau national des Observatoires Locaux des Loyers compte 29 OLL et couvre plus de 50 % du parc locatif privé. Depuis 2016, un portail internet met à disposition du public des résultats fiables sur le niveau des loyers observés sur les territoires couverts par les membres de ce réseau. Il présente également dans le détail le fonctionnement du réseau et les prescriptions méthodologiques suivies par l'ensemble des OLL.

Le cadre législatif des Observatoires Locaux des Loyers

Disposer d'une connaissance précise des loyers est un enjeu fondamental pour l'ensemble des acteurs du logement, tant pour le bon fonctionnement du marché locatif privé (la transparence des prix favorisant la fluidité du marché) que pour le déploiement et l'évaluation des politiques publiques en matière de logement, qu'elles soient locales ou nationales.

Pour répondre à ce besoin, le Ministère du Logement a souhaité la création d'un réseau d'Observatoires Locaux des Loyers (OLL). Après la mise en place en 2013 d'un réseau expérimental réunissant 19 observatoires (dont

l'Observatoire des Loyers des Alpes-Maritimes - OLL 06), le Ministère du Logement a acté sa pérennisation et son développement par l'article 16 de la loi n°2014-366 du 24 mars 2014 pour l'accès au logement et un urbanisme rénové. Il a souhaité également que la qualité des travaux réalisés par chaque OLL soit reconnue par l'obtention d'un agrément.

En outre, chaque observatoire du réseau s'engage à respecter le cadre légal sur le traitement des données personnelles qui lui sont transmis et, notamment, la loi n° 2018-493 du 20 juin 2018 relative à la protection des données personnelles et le Règlement général sur la protection des données (RGPD), ainsi que les engagements de confidentialité pris, le cas échéant, auprès de chacun de ses partenaires fournisseurs de données.

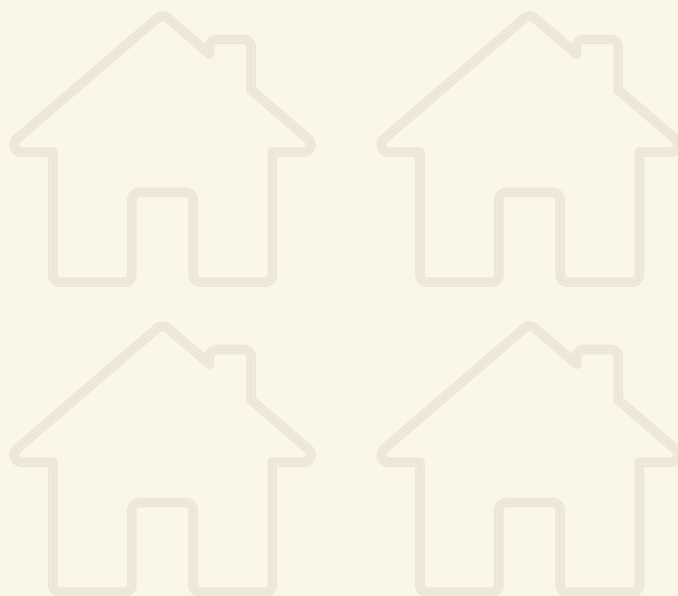

QUELLE MÉTHODOLOGIE DE COLLECTE, DE TRAITEMENT ET DE DIFFUSION DES DONNÉES EST UTILISÉE ?



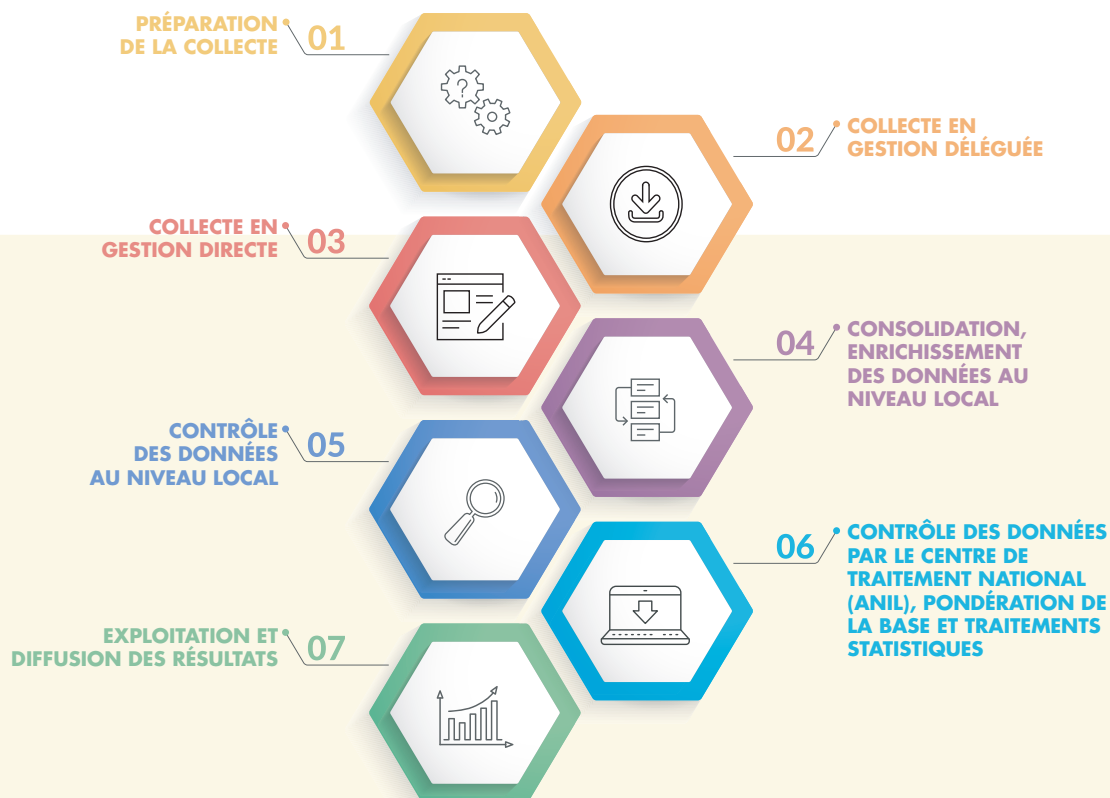

L'Observatoire des Loyers des Alpes-Maritimes collecte des données portant sur les loyers du parc privé auprès des bailleurs institutionnels et des administrateurs de biens, ainsi qu'auprès de particuliers, bailleurs ou locataires, pour les logements dont la gestion locative est directement assurée par le propriétaire. Les données recueillies par l'observatoire doivent être représentatives de tous les segments de parc en termes de caractéristiques du logement (type de logement, nombre de pièces, localisation, mode de gestion, ancienneté d'emménagement du locataire, etc.). Les règles sont identiques pour tous les observatoires du réseau.

Après recueil et premier contrôle de l'intégrité et de la cohérence de ces données, l'observatoire les transmet au centre national de traitement, dont la gestion est assurée en 2018 par l'Agence Nationale pour l'Information sur le Logement (ANIL). L'ANIL garantit la sécurité, la confidentialité et la qualité du traitement des informations, selon les règles validées par le Comité scientifique.

Les traitements effectués ont pour objet de compléter les contrôles de cohérence et de complétude des données, de les enrichir, le cas échéant, en faisant appel à d'autres sources, de procéder à l'élimination des doublons et au redressement de l'échantillon par calage sur la structure du parc. En retour, le centre de traitement met à disposition de l'observatoire les données ainsi redressées et enrichies en vue de leur exploitation et de leur diffusion locale.

Pour garantir la précision des résultats, le nombre d'enquêtes servant à calculer les résultats doit être supérieur à un minimum fixé par le centre de traitement, en fonction notamment de la dispersion des loyers pour le croisement concerné. C'est ce qui explique l'absence de résultats pour certains croisements, dans les tableaux de présentation des niveaux de loyers, correspondant pour la plupart à des segments du parc dont l'effectif est faible dans la zone observée.

L'identité de la méthode mise en œuvre par tous les observatoires du réseau national garantit la comparabilité de leurs résultats.

QUELS LOGEMENTS

SONT OBSERVÉS ?

COMMENT SONT DÉFINIES LES ZONES D'ÉTUDES ?



L'Observatoire des Loyers des Alpes-Maritimes est aujourd'hui un observatoire départemental. En 2018, l'ensemble des 163 communes du département sont en effet étudiées.

L'enquête loyers concerne à la fois les logements administrés par des professionnels de l'immobilier et ceux gérés directement par leur propriétaire (la part du parc locatif en gestion directe est estimée à 60% dans le département). Le parc de référence de l'observatoire est constitué de l'ensemble des logements du parc locatif

privé loués vides, que ces logements soient ou non conventionnés (APL ou ANAH), ou qu'ils bénéficient ou non d'un dispositif d'incitation fiscale à l'investissement locatif (Besson, Robien, Borloo, Scellier, Duflot, Cosse). Ainsi, seuls les logements loués meublés, ceux soumis à la loi du 1er septembre 1948 et ceux appartenant aux organismes HLM sont-ils exclus du périmètre d'observation 2018.

Les zones d'études des niveaux de loyers correspondent à des zones de prix. Dans ces zones, un logement ayant



LE CHOIX DES ZONES D'ÉTUDE DES NIVEAUX DE LOYERS

En fonction de la taille du parc locatif privé, le territoire d'observation est découpé en une ou plusieurs zones. Comme le souligne le Comité scientifique de l'observation des loyers, « le choix d'un bon zonage est essentiel, car la pertinence de celui-ci a une influence sur la précision des résultats. La délimitation des zones d'étude doit satisfaire à deux conditions ». D'une part, « les zones idéales sont homogènes en termes de niveaux de loyer, toutes choses égales par ailleurs ». Ainsi, une même zone ne doit pas regrouper des quartiers ayant des niveaux de loyers très différents. D'autre part, « elles doivent contenir suffisamment de logements pour respecter les règles de diffusion des données », en termes de fiabilité - tout résultat doit être fondé sur un nombre minimum de 50 enquêtes -, et de respect du secret statistique - il doit être impossible d'identifier un logement, que ce soit directement ou par recoupement, à partir des résultats publiés. Les zones d'étude se superposent donc rarement à des zonages préexistants (Programme Local de l'Habitat, zones administratives, zones d'habitat social, etc.). Au contraire, elles doivent être conçues spécifiquement pour l'observation des loyers, en se basant sur des informations statistiques fiables, issues du traitement des données collectées les années précédentes. Dans la pratique, les zones d'étude des niveaux des loyers sont des regroupements d'IRIS et/ ou de communes, fréquemment non contigus. Leurs délimitations peuvent évoluer, notamment les premières années d'observation ou en fonction de la transformation du parc locatif due aux nouveaux logements construits sur le territoire.

QUELS LOGEMENTS

SONT OBSERVÉS ?

COMMENT SONT DÉFINIES LES ZONES D'ÉTUDES ?

9 COMMUNES OBSERVÉES

Antibes, Biot, Cagnes-sur-Mer, Nice,
Saint-Laurent-du-Var, Valbonne,
Vallauris, Vence, Villeneuve-Loubet

2013

2015

2017

2014

2016

2018

89 COMMUNES ÉTUDIÉES

Un périmètre élargi à l'ensemble des communes du littoral, du Moyen-Pays et de la Métropole Nice Côte d'Azur

129 COMMUNES ANALYSÉES

C'est-à-dire l'ensemble des communes des EPCI concernés par la Taxe sur les Logements Vacants

163 COMMUNES

L'Observatoire des Loyers des Alpes-Maritimes couvre la totalité du département.

les mêmes caractéristiques (c'est-à-dire de même type, de même taille, appartenant à la même époque de construction et ayant la même ancienneté d'occupation par le locataire) se louera à un niveau proche dans tous les quartiers rattachés à une même zone.

Le découpage des zones d'études des niveaux de loyers est basé sur une analyse des références collectées depuis la création de l'observatoire en 2013. Leur délimitation géographique suit les contours du découpage infra communal en IRIS réalisé par l'INSEE (cf. Encarts). A la fin de cette publication, un index des noms de rues par

communes permet d'identifier avec précision la zone d'appartenance d'un logement en particulier.

En 2018, le nombre de zones est identique à celui de 2017. Le département des Alpes-Maritimes est divisé en treize zones d'étude, dont six zones sont exclusivement réservées à la ville de Nice. Néanmoins, les niveaux de loyers publiés ici ne sont pas comparables avec ceux diffusés les années précédentes, le périmètre d'observation ayant été élargi cette année aux 34 communes de la Communauté de communes Alpes d'Azur qui n'était pas étudiée auparavant.



LE DÉCOUPAGE INFRA COMMUNAL EN IRIS

Depuis le recensement de la population de 1999, l'IRIS (sigle signifiant « Ilots Regroupés pour l'Information Statistique ») constitue, pour l'INSEE, « la brique de base en matière de diffusion de données infra-communales ». Sur l'ensemble du territoire français, les communes d'au moins 10 000 habitants et la plupart des communes de 5 000 à 10 000 habitants sont découpées en IRIS. La France compte ainsi environ 16 100 IRIS, dont 650 dans les DOM. Les IRIS respectent des critères géographiques et démographiques. Leurs contours doivent en particulier être identifiables sans ambiguïté et être stables dans le temps. Ils ont été élaborés « en partenariat avec les interlocuteurs locaux, notamment les communes, selon des règles précises définies en concertation avec la Commission Nationale Informatique et Libertés (CNIL) ». Il existe trois types d'IRIS. Tout d'abord, les IRIS d'habitat rassemblent entre 1 800 et 5 000 habitants. « Ils sont homogènes quant au type d'habitat et leurs limites s'appuient sur les grandes coupures du tissu urbain (voies principales, voies ferrées, cours d'eau...) ». Ces IRIS sont ceux utilisés dans la définition des zones d'études des niveaux de loyers. Puis, les IRIS d'activité « regroupent plus de 1 000 salariés et comptent au moins deux fois plus d'emplois salariés que de population résidente ». Enfin, les IRIS dits divers correspondent à des zones spécifiques peu habitées et dont la superficie est importante (tels les parcs de loisirs, les zones portuaires, les forêts, etc.). Source : www.insee.fr (consulté en janvier 2016)

QUELS LOGEMENTS

SONT OBSERVÉS ?

COMMENT SONT DÉFINIES LES ZONES D'ÉTUDES ?

Vue d'ensemble des zones d'étude des niveaux de loyers sur le département des Alpes-Maritimes (hors ville de Nice) en 2018

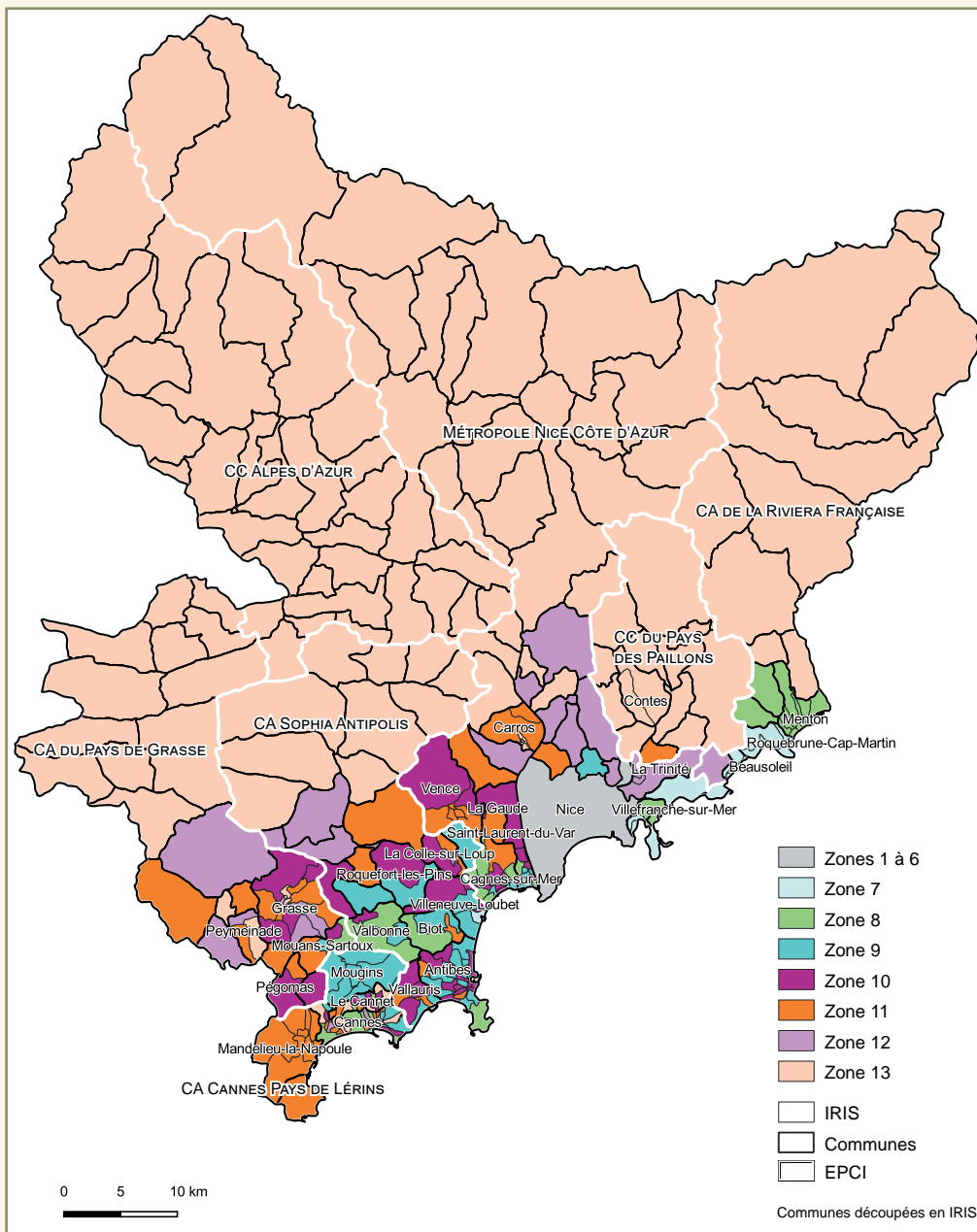

Réalisation : Observatoire des Loyers des Alpes-Maritimes – Collecte 2018
© IGN - Contours...Iris© 2017

Zoom sur les zones d'étude des niveaux de loyers sur la ville de Nice en 2018

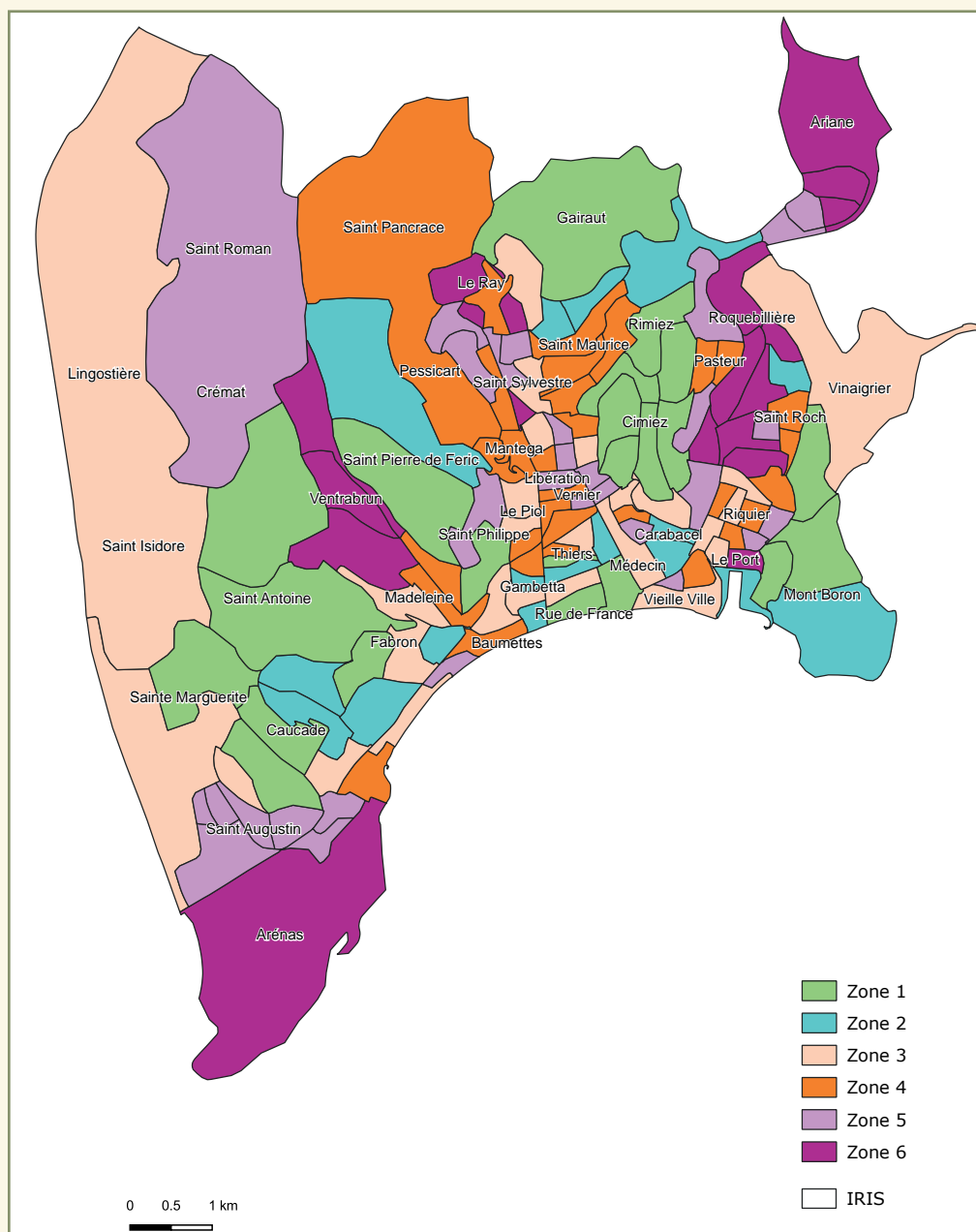

Réalisation : Observatoire des Loyers des Alpes-Maritimes – Collecte 2018
 © IGN - Contours...Iris® 2017

CHIFFRES CLÉS DE LA COLLECTE 2018



Selon les données issues du recensement de la population de l'INSEE de 2015, le parc locatif privé du département des Alpes-Maritimes regroupe 139 409 logements loués (ou sous loués) vides à usage d'habitation principale (de type maison ou appartement), soit une diminution de 1,03% par rapport à 2010.

Au total, en 2018, 27 608 logements ont été enquêtés par l'observatoire des loyers sur ce périmètre (soit 20 % du parc de référence enquêté), dont 2 085 logements gérés directement par le propriétaire et 25 523 en

gestion déléguée à un professionnel de l'immobilier.

Le nombre de logements observés a ainsi globalement augmenté de 5,5% par rapport à 2017, la couverture du parc locatif privé par l'observatoire des loyers est passée de 19% à 20%.

Le suivi des logements a aussi été amélioré. 61% des logements enquêtés cette année étaient, en effet, déjà présents dans la base de données de l'observatoire des loyers l'année précédente, contre 58% en 2017.



CHIFFRES CLÉS DE LA COLLECTE 2018

27 608

logements loués vides collectés (+ 5,5% par rapport à 2017)

5 684

logements ayant changé d'occupants en 2017 enquêtés

25 523

logements en gestion déléguée (+ 6% par rapport à 2017)

61%

des logements enquêtés en 2018 étaient déjà observés en 2017





20%

*du parc locatif privé du
département étudié*

2 085

*logements en gestion
directe (+ 0,3% par
rapport à 2017)*

207

*administrateurs de biens
partenaires de
l'observatoire
(211 portefeuilles de
gestion collectés)*

COMMENT LIRE LES NIVEAUX DE LOYERS PRÉSENTÉS DANS CETTE PUBLICATION ?



PREMIER QUARTILE, LOYER MÉDIAN, TROISIÈME QUARTILE

Si on ordonne de façon croissante les loyers observés dans le parc locatif considéré, les quartiles et la médiane correspondent aux valeurs qui partagent la distribution des loyers, de sorte que 25% des loyers observés sont inférieurs au loyer du premier quartile, 50% sont inférieurs au loyer médian, et 75% sont inférieurs au loyer du troisième quartile.

Dans les pages qui suivent, les niveaux des loyers sont détaillés, par localisation, typologie des logements, ancienneté d'occupation et période de construction. En amont des résultats, des données de cadrage mettent en évidence les particularités des territoires et des parcs locatifs considérés. Le niveau géographique étudié est tout d'abord le département des Alpes-Maritimes dans son ensemble, les différents EPCI, la ville de Nice et le département des Alpes-Maritimes hors ville de Nice, puis les différentes zones de prix identifiées. Une couleur particulière permet d'identifier facilement chacun de ces territoires.

Les statistiques sont élaborées selon la méthode commune au réseau national des Observatoires Locaux des Loyers. Seuls les résultats établis à partir d'au moins 50 enquêtes sont publiés. Lorsque le nombre d'observations est inférieur à ce seuil de diffusion, l'abréviation «NS», à savoir non significatif, apparaît dans les tableaux.

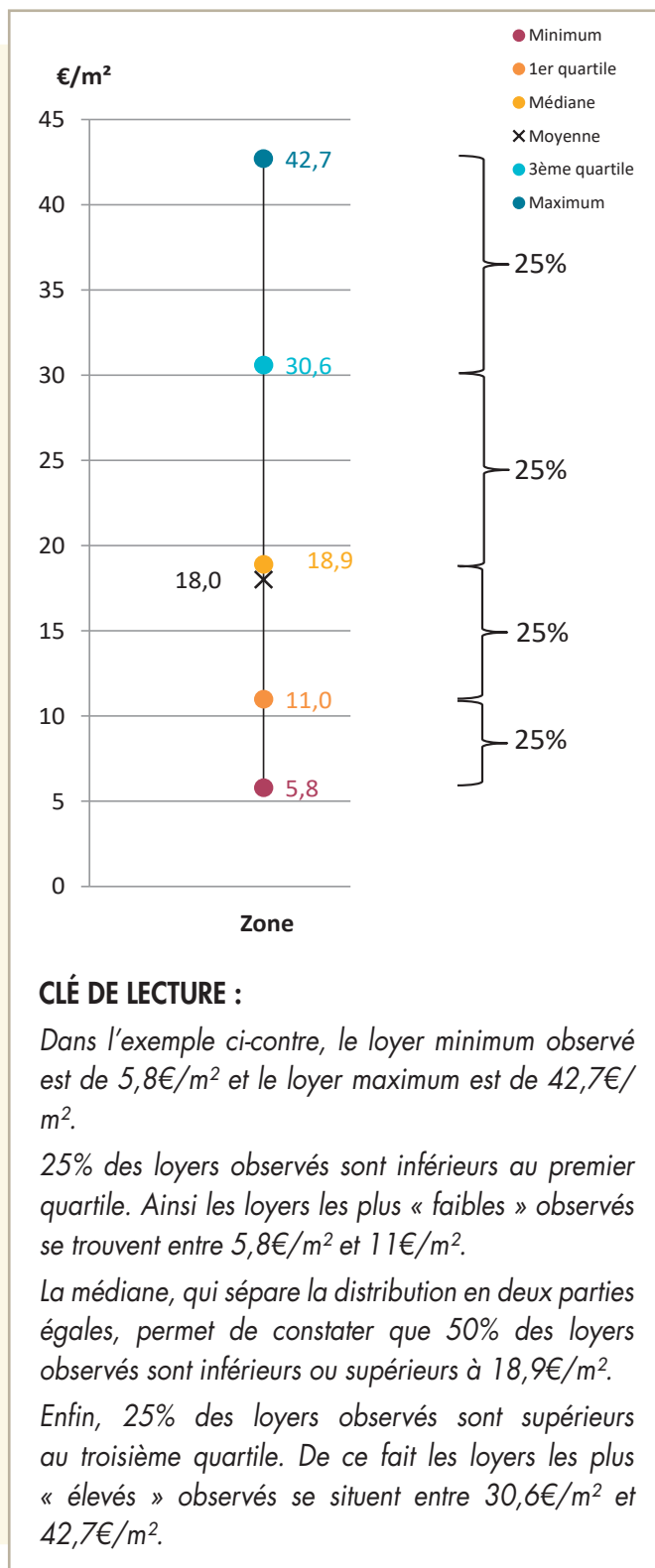



Les niveaux des loyers présentés sont des loyers mensuels hors charges, exprimés en euros. Ils sont constatés au 1er janvier 2018.

En introduction de chaque zone de prix étudié, une échelle des prix médians par mètre carré (m²) situe le niveau des loyers pratiqués sur le territoire par rapport à ceux observés sur l'ensemble

du département. Puis, pour chaque croisement, le nombre d'enquêtes, le prix moyen mensuel, la surface habitable moyenne, le prix moyen au m², et le prix au m² correspondant au premier quartile, à la médiane et au troisième quartile sont indiqués (sous réserve que le seuil de diffusion des données soit atteint).

Enfin, en dernières pages, un ensemble de tableaux permet de comparer les niveaux des loyers pratiqués sur le département des Alpes-Maritimes.



LES DÉTERMINANTS DES NIVEAUX DES LOYERS

Différents éléments, notamment la localisation, la taille, l'ancienneté du locataire et la période d'achèvement de construction, etc. influent sur les niveaux des loyers des logements.

- *La localisation : les loyers au mètre carré sont généralement dégressifs avec l'éloignement des logements du centre de la commune. Toutefois, des paramètres locaux (présence de commerces, d'écoles, accessibilité du quartier par les transports en commun, dessertes routières ou autoroutières suffisantes, etc.) peuvent influencer sur les loyers au mètre carré selon les quartiers, en dehors de leur distance du centre-ville, et les rendre plus attractifs et, par conséquent, plus chers.*
- *La taille : de même, les loyers au mètre carré diminuent communément lorsque la surface des logements augmente. Cependant, la rareté des grands logements dans certaines zones peut générer une augmentation de leurs loyers, ceux-ci devenant équivalents, voire plus élevés que ceux des logements de taille moyenne.*
- *L'ancienneté du locataire : là encore, les loyers au mètre-carré décroissent habituellement avec l'ancienneté d'occupation des logements. Cette diminution s'observe en particulier dans les zones tendues où les hausses de loyers appliquées en cours de bail ou lors des renouvellements ne permettent pas d'égaliser les niveaux des loyers des locataires ayant emménagé récemment.*
- *Enfin, certaines époques de construction sont souvent plus recherchées et donc plus chères que d'autres. Ainsi, la qualité des logements de la période 1946-1970 est-elle fréquemment considérée comme inférieure à celle des périodes antérieures (avant 1946) et ultérieures (1971-1990, 1991-2005 et après 2005), expliquant un loyer inférieur. A l'inverse, le prix élevé des logements récents s'explique à la fois par un niveau d'équipement et de confort plus important et par leur rareté selon les quartiers.*

NIVEAUX DE LOYERS 2018

CE QU'IL FAUT RETENIR





La valeur médiane des loyers pour l'ensemble du département des Alpes-Maritimes est de 13,6€/m² (tous types de logements, toutes tailles de logements et toutes dates d'emménagement des locataires confondus).

La moitié des loyers maralpins sont compris entre 11,2€/m² et 16,3€/m² (soit dans une fourchette de prix de 5,1€/m²). Un quart est inférieur à 11,2€/m² et un quart supérieur à 16,3€/m².

Les niveaux des loyers varient en fonction des caractéristiques des logements.

Dans le département, un appartement se loue, en effet, en moyenne 1€ de plus par mètre carré de surface habitable qu'une maison (13,1€/m² contre 12,1€/m²).

Plus le nombre de pièces augmente, plus le coût du logement au mètre carré (maison et appartement confondus) diminue, passant sur le marché maralpin d'un loyer médian de 17,2€/m² pour un bien d'une pièce, à 12,3€/m² pour un bien de 3 pièces et à 10,0€/m² pour un bien de 5 pièces ou plus.

Cette tendance est d'autant plus accentuée dans la ville-centre du département, avec une dégressivité des loyers sur Nice allant d'un loyer médian de 17,3€/m² pour les petits logements à 9,8€/m² pour les grands logements.

Les niveaux de loyers observés fluctuent également selon la période de construction des logements et la date d'emménagement des locataires.

Les logements du parc récent (construits après 1990) sont, effectivement, fortement valorisés sur le marché locatif du département et atteignent un prix médian de 15,0€/m², tandis que les logements d'après-guerre (construits entre 1946 et 1970) sont moins attractifs et se louent à un prix médian de 12,9€/m² (soit une différence de plus de 2€/m²). Cet écart de prix entre les logements du parc récent et ceux d'après-guerre est encore plus marqué sur le marché locatif niçois, les premiers se louant en effet à 15,7€/m² contre 12,8€/m² pour les seconds.

Les loyers à la relocation (c'est-à-dire des locataires ayant emménagé dans leur logement au cours de l'année 2017) sont en moyenne dans le département supérieurs de 1,4€/m² aux loyers des locataires stables. Cet écart s'élève à 1,7€/m² sur la ville de Nice et fluctuent entre 0,8€/m² et 2,4€/m² selon les 13 zones de prix identifiées sur le département des Alpes-Maritimes.

Enfin, les niveaux de loyers peuvent différer selon la localisation des logements. Ainsi, sur la ville de Nice, le loyer médian s'élève-t-il à 13,4€/m² contre 13,8€/m² dans le reste du département (hors ville de Nice).

Il y a un écart de 4,6€/m² entre le loyer médian de la zone de prix la plus chère (zone 7 : 16,1€/m²) et la moins chère du département (zone 13 : 11,5€/m²).

Les cartes présentées ci-après permettent d'appréhender plus en détails ces éléments.

NIVEAUX DE LOYERS 2018

CE QU'IL FAUT RETENIR

Niveaux des loyers médians (hors charges) des appartements par tranche de prix sur l'ensemble du département au 1^{er} janvier 2018

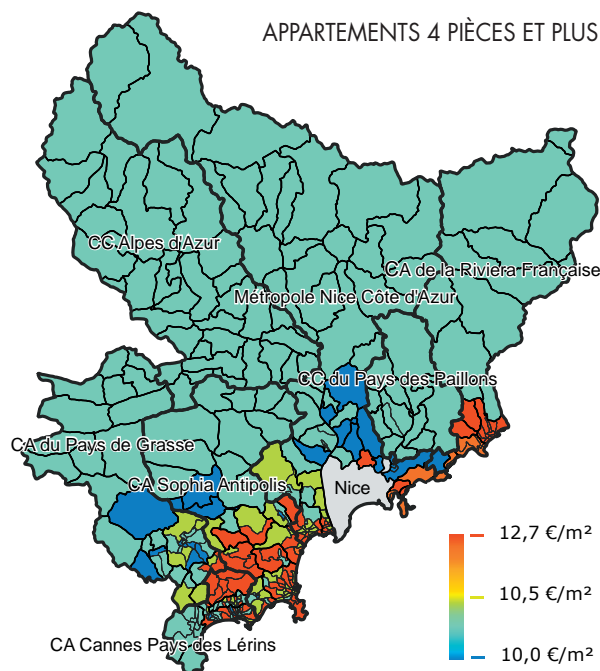
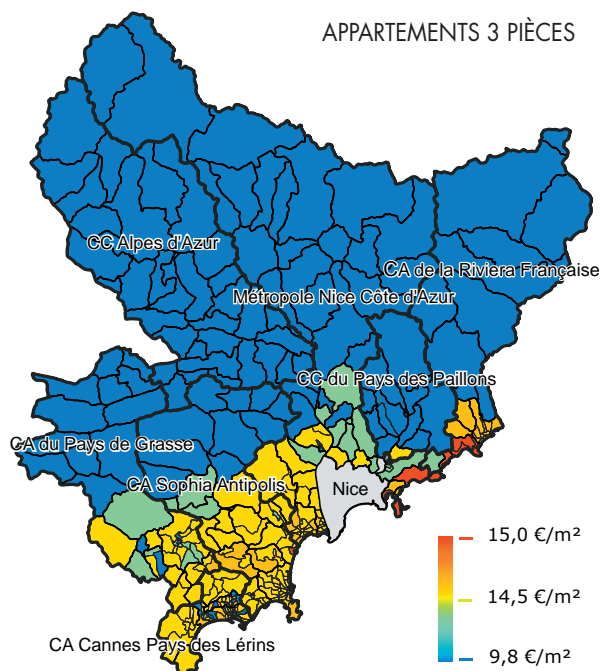
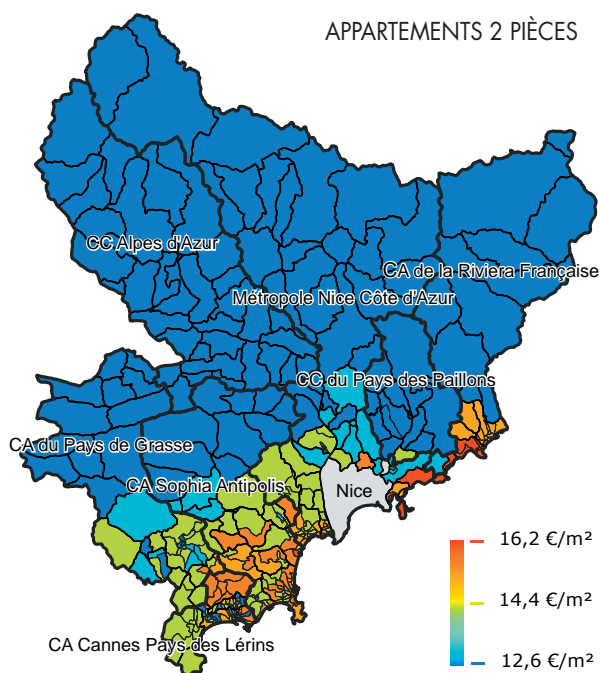
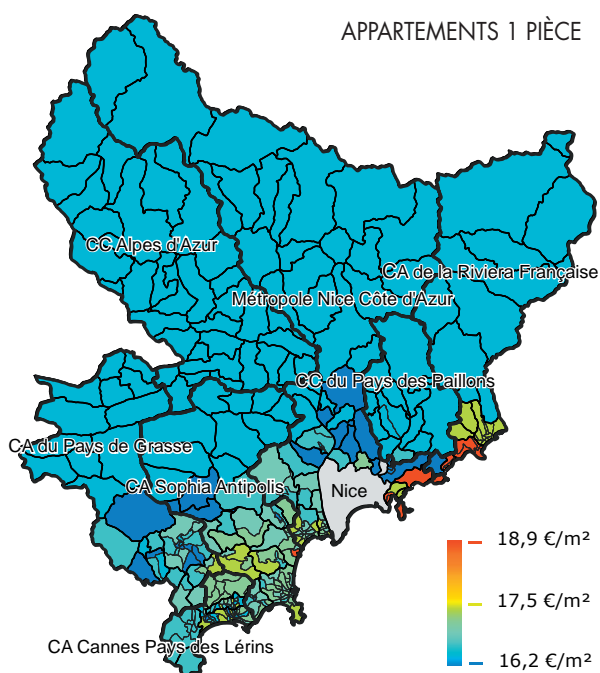

IRIS
Commune
EPCI

0 5 10 km

Réalisation : Observatoire des Loyers des Alpes-Maritimes - Collecte 2018
© IGN - Contours...Iris® 2017
© INSEE - Code officiel géographique 2019

Méthode : Pour chaque zone, calcul des niveaux de loyer par nombre de pièces.

Zoom sur les niveaux de loyers médians (hors charges) par niveau de prix sur la ville de Nice au 1^{er} janvier 2018

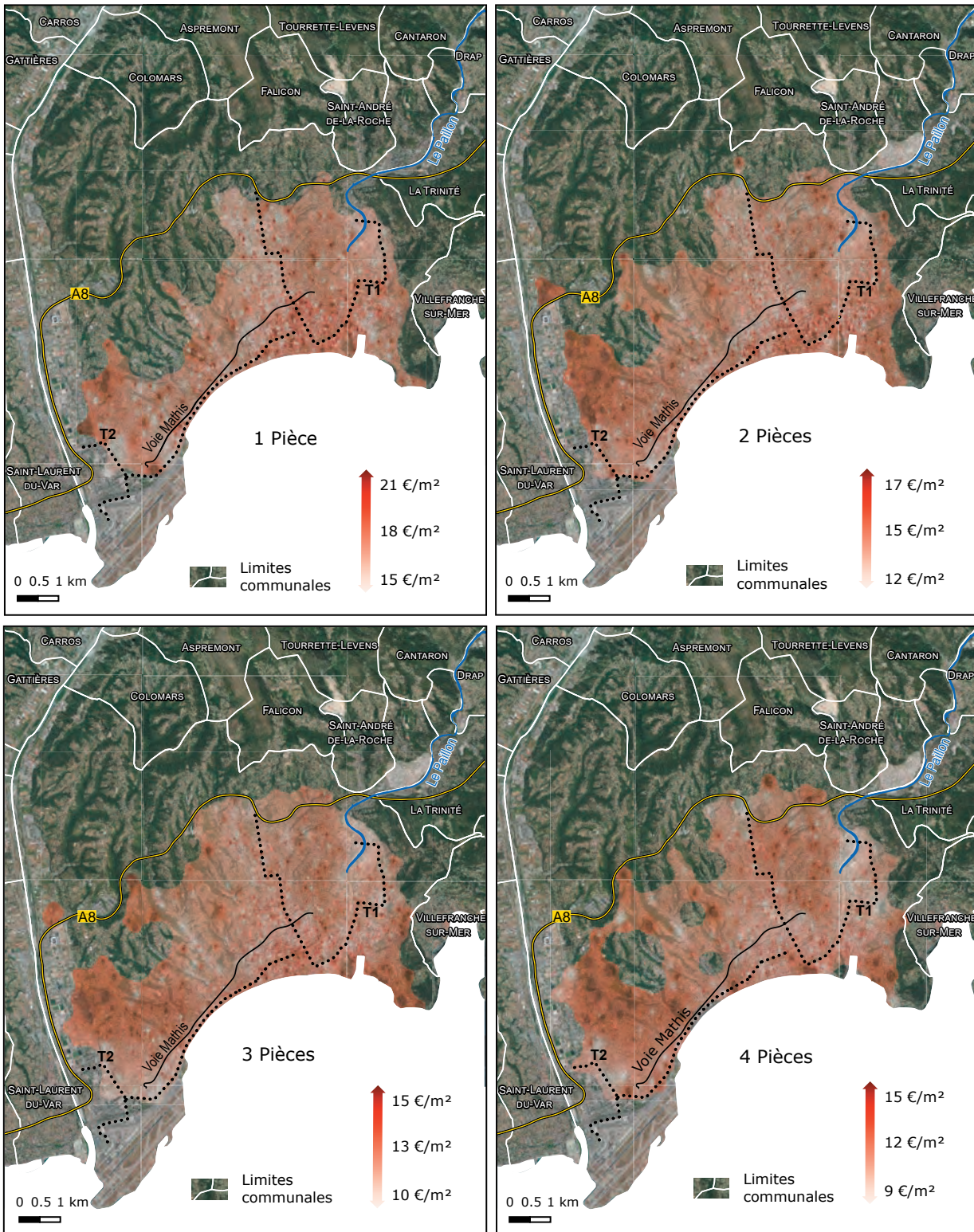

Réalisation : Observatoire des Loyers des Alpes-Maritimes - Collecte 2018 /© IGN - Contours...Iris© 2017 / BD TOPO© 2019
BD ORTHO© 50cm 2017 / © INSEE - Code officiel géographique 2019

Méthode: Interpolation IDW. A partir des données collectées par l'Oll, permet de faire une estimation des loyers où la collecte est insuffisante

NIVEAUX DE LOYERS 2018

CE QU'IL FAUT RETENIR



PAROLES D'EXPERT

Monsieur Serge CASTEL, Directeur départemental des territoires et de la mer des Alpes-Maritimes

Depuis plus de 6 ans, l'État, partenaire incontournable, accorde un soutien financier fort à l'observatoire des loyers des Alpes-Maritimes.

Porté par l'ADIL O6 et membre du réseau national des observatoires locaux des loyers, cet outil est unanimement reconnu par l'ensemble des acteurs et partenaires du territoire. Il a permis une nette amélioration de la connaissance du marché locatif du parc privé, d'autant que son périmètre d'observation couvre désormais la totalité du département des Alpes-Maritimes.

Il constitue un référentiel de qualité qui a notamment contribué à alimenter la réflexion menée sur la fixation des plafonds des loyers Anah en vue de les adapter aux enjeux du département. De plus, le nouveau format regroupant en une seule plaquette les résultats du département permet une meilleure visibilité des données de l'observatoire.

Au vu de ce bilan très positif, l'État soutient et accompagne la pérennisation du dispositif.

PAROLES D'EXPERT

Monsieur Yves FASANARO, Directeur Général de la Caisse d'Allocations Familiales des Alpes-Maritimes

Partenaire et financeur de l'observatoire des loyers depuis 2016, la Caf des Alpes-Maritimes est convaincue de la pertinence d'une observation fiable et objective des niveaux de loyers dans le parc privé du département.

L'observatoire couvre dorénavant l'ensemble du département des Alpes Maritimes et contribue ainsi à améliorer la connaissance des territoires et de leurs spécificités en matière de logement.

Dans un contexte où la branche Famille souhaite être un investisseur social et développer l'accès aux droits, la connaissance des territoires est primordiale.

Le niveau des loyers maralpin étant en hausse, la Caf des Alpes-Maritimes recherche des solutions innovantes pour loger et maintenir dans le logement les familles et les jeunes, notamment les plus fragiles.

Depuis 2019, la Caf accompagne et soutient par des fonds spécifiques des partenaires portant des projets permettant de diversifier l'offre d'accompagnement des jeunes dans l'accès au logement.

La Caf des Alpes-Maritimes intègre ainsi dans ses diagnostics et ses analyses les résultats de l'Observatoire des loyers qui concourent à la définition des stratégies d'investissement en matière d'offre de service autour du logement.



PAROLES D'EXPERTS

Monsieur Cyril Messika et Monsieur William Siksik, co-Présidents de la FNAIM Côte d'Azur

Sur l'année 2018, les professionnels gérants locatifs de la FNAIM Côte d'Azur ont constaté un regain de tension sur le marché locatif, en raison d'un accroissement de la demande, que le faible stock de logements disponibles n'a pas permis de satisfaire, notamment à cause du fort ralentissement de la production de logements neufs destinés au parc privé.

Cet élément déterminant se cumule avec deux autres phénomènes : d'une part la faible rotation des locataires en place et d'autre part un nombre croissant de logements dégradés ou vétustes. Ces derniers se retrouvent aujourd'hui quasiment « hors-marché », car ils ne correspondent plus aux demandes des candidats locataires, qui sont de plus en plus exigeants sur la qualité des logements loués et sur leurs prestations, nonobstant une pénurie d'offre. Les professionnels ont d'ailleurs tendance à se défaire de plus en plus rapidement de ce type de biens, s'ils n'arrivent pas à obtenir du bailleur l'engagement des travaux de rénovation nécessaires. Ainsi, on assiste à une montée en qualité du parc géré par les gérants locatifs et à une « paupérisation » du parc géré par les propriétaires en direct, souvent à la limite de la décence et loué sans respecter l'intégralité des nombreuses obligations posées par la Loi sur les rapports locatifs.

Le bail mobilité, dont on pouvait penser que le formalisme allégé serait un vecteur incitatif, n'a pas encore trouvé son public dans le département. Il faut dire que l'absence de dépôt de garantie qu'il nécessite est très mal vécu par les bailleurs, que la garantie Visale peine à convaincre.

Il est également fait état d'une difficulté croissante pour les propriétaires bailleurs, même avec l'aide d'un professionnel, de mobiliser les aides de l'ANAH, notamment en raison de la dématérialisation du guichet et du parcours de demande de financement. Cette digitalisation est pour l'instant vécue plus comme un découragement que comme une facilitation.

Même si le taux des crédits immobiliers incite éminemment à emprunter pour se constituer un patrimoine immobilier locatif, la réflexion des candidats à l'investissement est aujourd'hui fortement orientée vers la location de courte durée sur des plateformes internet, même si leur réglementation évolue dans le sens d'une restriction.

Enfin, les propositions du rapport Nogal divisent tant les bailleurs que les professionnels de la gestion locative : le projet de « sanctuarisation » du dépôt de garantie est souvent considéré comme une captation par l'Etat de cette ressource et comme une défiance à l'égard des bailleurs ou de leurs mandataires. Quant à la piste obligeant le gérant locatif à garantir les loyers, elle est vue comme un instrument de concentration du marché, avec une mise en péril des portefeuilles de petites et de moyenne taille au profit de grandes structures régionales ou nationales, qui pourront négocier des tarifs d'assurance plus compétitifs et ainsi minorer leurs honoraires de gestion.

Dispersion des loyers hors charges sur la ville de Nice au 01/01/2018

APPARTEMENTS 1 PIÈCE

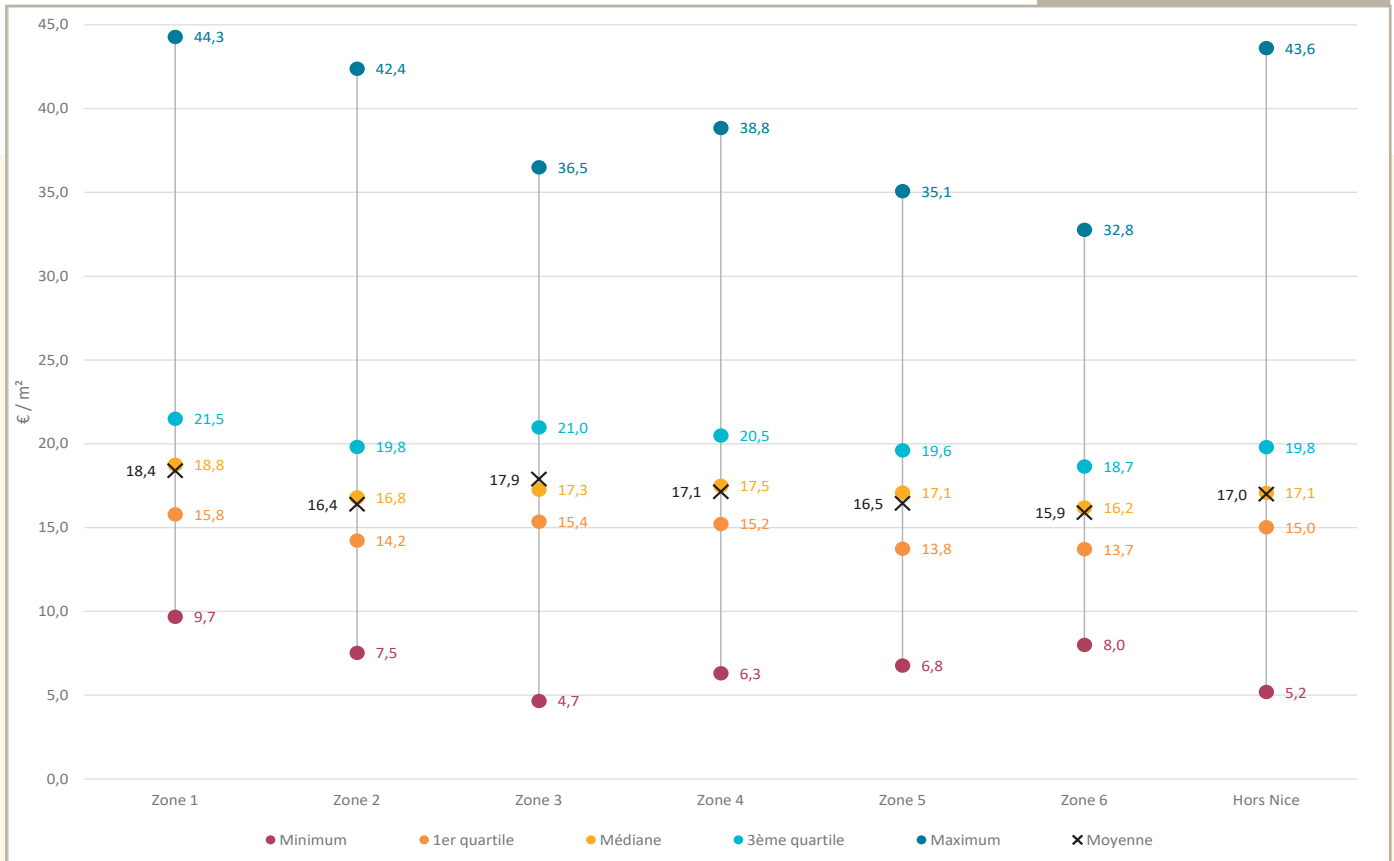

APPARTEMENTS 2 PIÈCES





APPARTEMENTS 3 PIÈCES

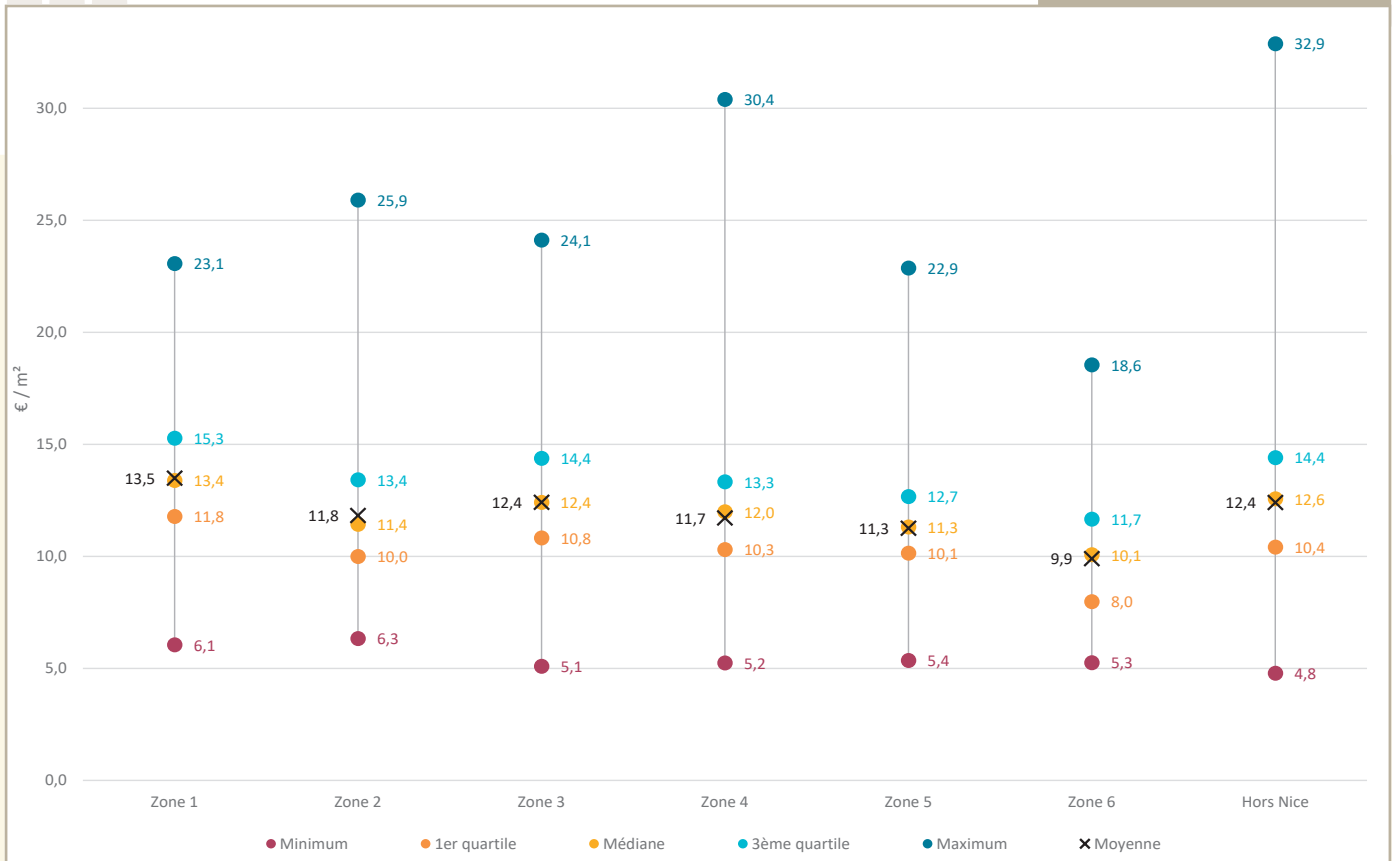

APPARTEMENTS 4 PIÈCES ET PLUS

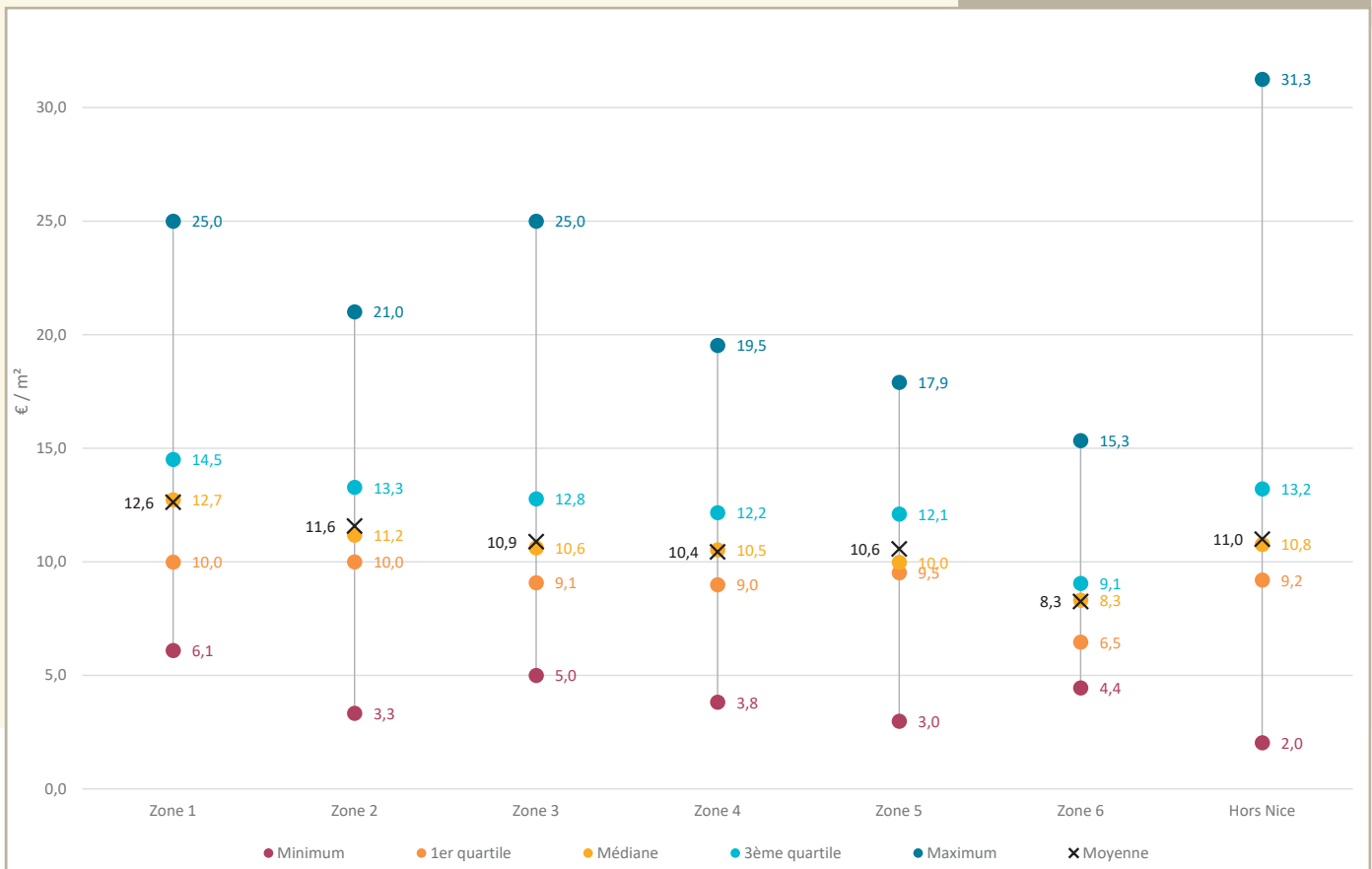

Source : Observatoire des Loyers des Alpes-Maritimes – Collecte 2018

Dispersion des loyers hors charges sur le département des Alpes-Maritimes (Nice et hors ville de Nice) au 1^{er} janvier 2018

APPARTEMENTS 1 PIÈCE



APPARTEMENTS 2 PIÈCES

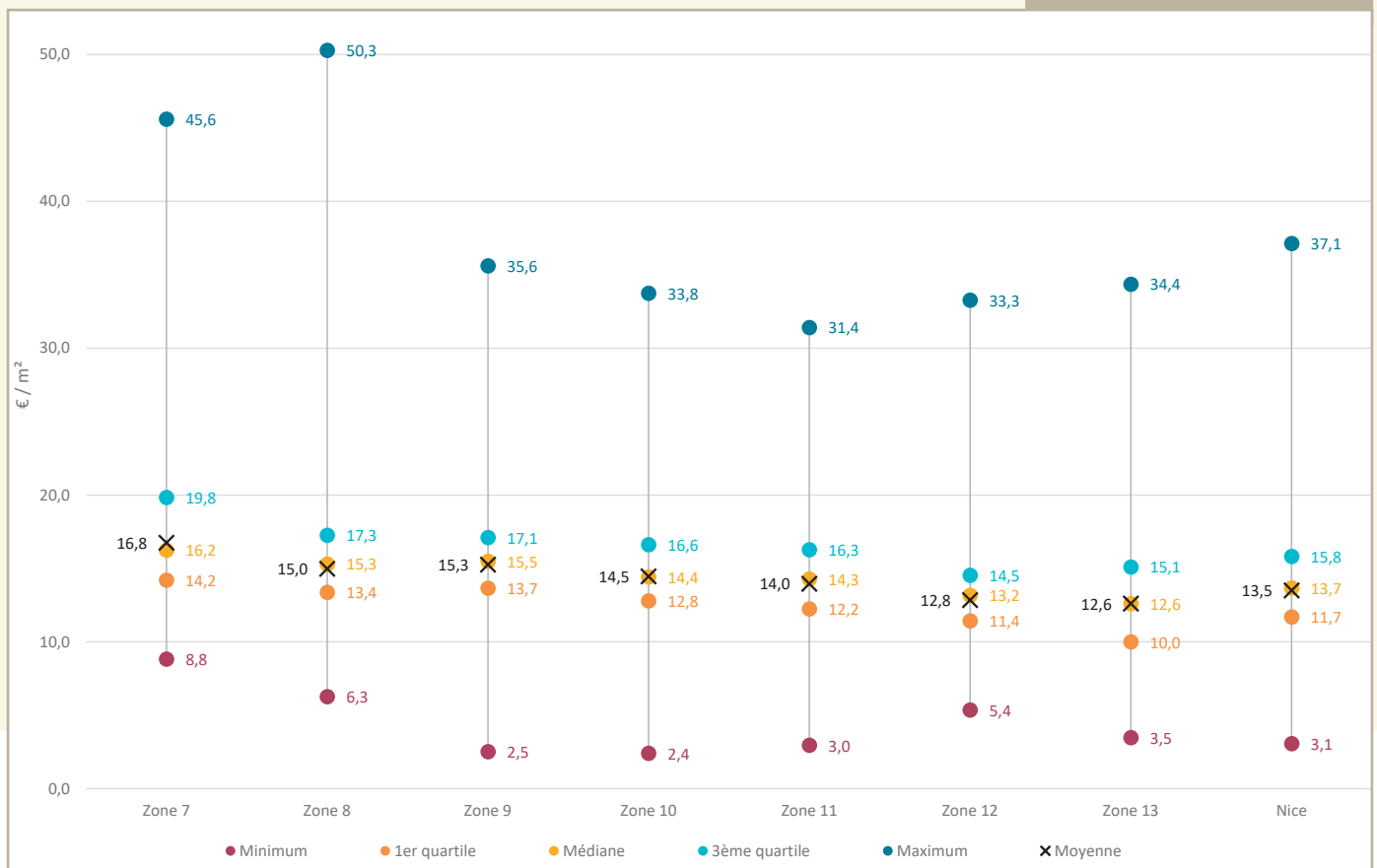



APPARTEMENTS 3 PIÈCES

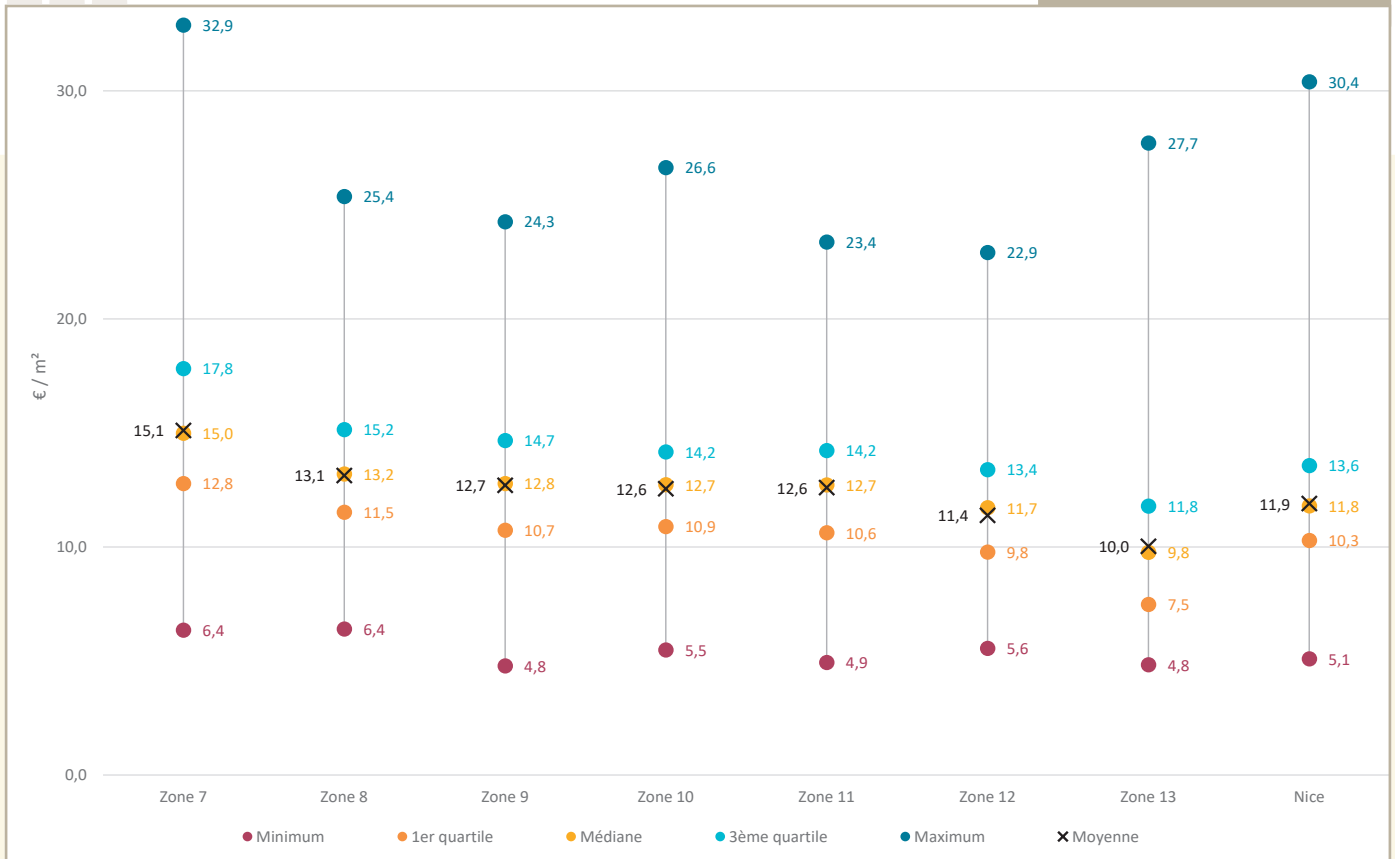

APPARTEMENTS 4 PIÈCES ET PLUS

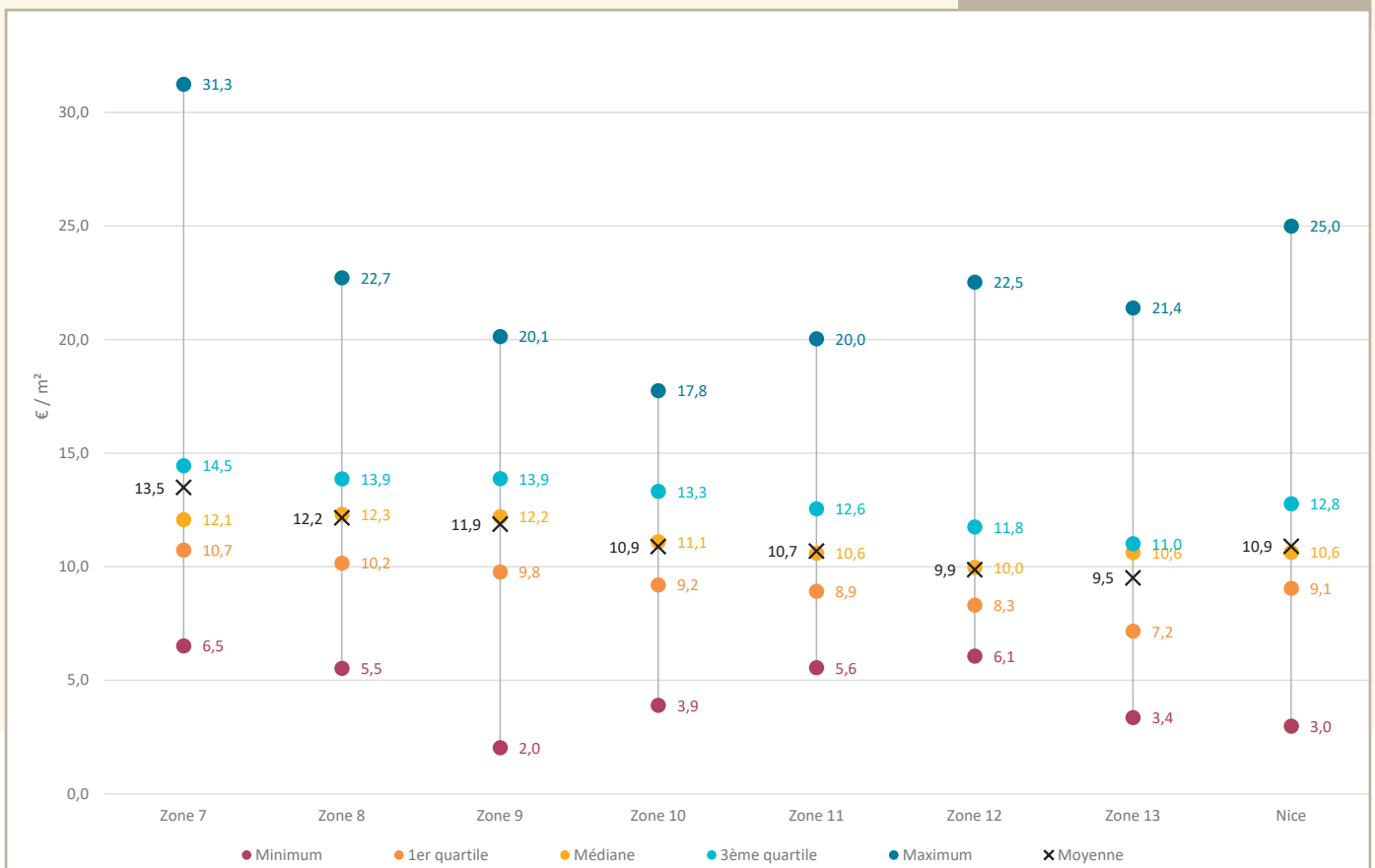

Source : Observatoire des Loyers des Alpes-Maritimes – Collecte 2018

NIVEAUX DE LOYERS 2018

HORS CHARGES DÉPARTEMENT DES ALPES-MARITIMES

LE DÉPARTEMENT DES ALPES-MARITIMES*

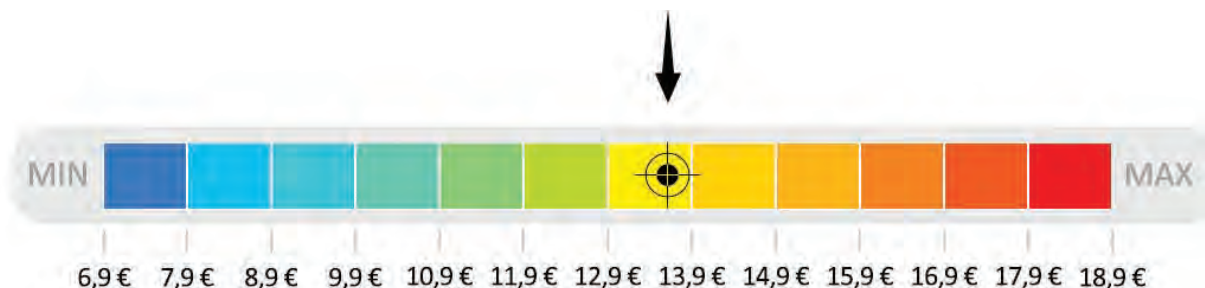

139 409

logements loués vides soit 30%
des résidences principales du territoire



1 082 440

habitants soit une augmentation
de 0,9% depuis 2006



60 653

bénéficiaires d'allocations logement
dans le parc privé en décembre 2017



0,8

Les locataires ayant emménagé il y a moins
de 2 ans sont 0,8 fois moins nombreux que
ceux installés depuis plus de 10 ans



2,0

Les ménages composés d'une personne
seule ou d'un couple sans enfant sont
2,0 fois plus nombreux que ceux formés
par un couple avec enfant ou une famille
monoparentale



1,0

Les logements d'une et deux pièces sont
aussi nombreux que les logements de
quatre pièces et plus

Source : INSEE, recensement de la population 2015, 2006, données sur le parc privé loué vide – CAF des Alpes-Maritimes

* Prix médian au m² de l'ensemble des logements

DÉPARTEMENT	MAISONS ET APPARTEMENTS	MAISONS	APPARTEMENTS
Nombre d'enquêtes	27 608	755	26 853
Prix moyen mensuel(€)	721	1 056	705
Surface habitable moyenne (m ²)	55	87	54
Prix moyen au m ² (€)	13,0	12,1	13,1
Prix au m ² du 1 ^{er} quartile (€)	11,2	10,0	11,3
Prix médian au m ² (€)	13,6	12,2	13,7
Prix au m ² du 3 ^e quartile (€)	16,3	15,1	16,4

DÉPARTEMENT	MAISONS ET APPARTEMENTS	APPARTEMENTS			
		1 PIÈCE	2 PIÈCES	3 PIÈCES	4 PIÈCES & PLUS
Nombre d'enquêtes	27 608	6 616	10 871	7 268	2 098
Prix moyen mensuel(€)	721	492	643	820	999
Surface habitable moyenne(m ²)	55	29	46	67	91
Prix moyen au m ² (€)	13,0	17,0	14,1	12,2	10,9
Prix au m ² du 1 ^{er} quartile(€)	11,2	15,0	12,2	10,3	9,1
Prix médian au m ² (€)	13,6	17,2	14,2	12,3	10,7
Prix au m ² du 3 ^e quartile(€)	16,3	20,0	16,4	14,2	13,0

DÉPARTEMENT	MAISONS ET APPARTEMENTS	DURÉE D'EMMÉNAGEMENT DES LOCATAIRES *	
		MOINS D'UN AN	UN AN OU PLUS
Nombre d'enquêtes	27 608	5 684	21 924
Prix moyen mensuel(€)	721	741	715
Surface habitable moyenne(m ²)	55	53	56
Prix moyen au m ² (€)	13,0	14,1	12,7
Prix au m ² du 1 ^{er} quartile(€)	11,2	12,5	10,8
Prix médian au m ² (€)	13,6	14,6	13,3
Prix au m ² du 3 ^e quartile(€)	16,3	17,2	16,0

DÉPARTEMENT	MAISONS ET APPARTEMENTS	PÉRIODE DE CONSTRUCTION *				
		AVANT 1946	1946-1970	1971-1990	1991-2005	APRÈS 2005
Nombre d'enquêtes	27 608	6 731	7 739	7 302	3 138	2 698
Prix moyen mensuel (€)	721	672	715	740	774	755
Surface habitable moyenne (m ²)	55	54	57	57	55	54
Prix moyen au m ² (€)	13,0	12,4	12,6	13,1	14,2	14,1
Prix au m ² du 1 ^{er} quartile (€)	11,2	10,6	10,9	11,4	12,7	12,5
Prix médian au m ² (€)	13,6	13,1	12,9	13,8	14,9	15,0
Prix au m ² du 3 ^e quartile (€)	16,3	16,0	15,3	16,4	17,5	17,3

NIVEAUX DE LOYERS 2018

HORS CHARGES

DÉPARTEMENT	MAISONS ET APPARTEMENTS	DURÉE D'EMMÉNAGEMENT DES LOCATAIRES *	
		MOINS D'UN AN	UN AN OU PLUS
1 PIÈCE *			
Nombre d'enquêtes	6 625	1 507	5 118
Prix moyen mensuel (€)	492	496	490
Surface habitable moyenne (m ²)	29	28	29
Prix moyen au m ² (€)	17,0	17,7	16,7
Prix au m ² du 1 ^{er} quartile (€)	15,0	15,6	14,7
Prix médian au m ² (€)	17,2	17,6	17,0
Prix au m ² du 3 ^e quartile (€)	20,0	20,3	19,9
2 PIÈCES *			
Nombre d'enquêtes	10 936	2 259	8 677
Prix moyen mensuel (€)	644	668	636
Surface habitable moyenne (m ²)	46	44	46
Prix moyen au m ² (€)	14,1	15,1	13,8
Prix au m ² du 1 ^{er} quartile (€)	12,2	13,4	11,8
Prix médian au m ² (€)	14,2	15,2	13,9
Prix au m ² du 3 ^e quartile (€)	16,5	17,2	16,2
3 PIÈCES *			
Nombre d'enquêtes	7 460	1 419	6 041
Prix moyen mensuel (€)	824	859	814
Surface habitable moyenne (m ²)	67	66	68
Prix moyen au m ² (€)	12,2	13,0	12,0
Prix au m ² du 1 ^{er} quartile (€)	10,3	11,1	10,0
Prix médian au m ² (€)	12,3	13,0	12,0
Prix au m ² du 3 ^e quartile (€)	14,2	14,6	13,9
4 PIÈCES ET PLUS *			
Nombre d'enquêtes	2587	499	2088
Prix moyen mensuel (€)	1 045	1 165	1 011
Surface habitable moyenne (m ²)	94	93	95
Prix moyen au m ² (€)	11,1	12,5	10,7
Prix au m ² du 1 ^{er} quartile (€)	9,1	10,6	8,7
Prix médian au m ² (€)	11,0	12,3	10,5
Prix au m ² du 3 ^e quartile (€)	13,3	14,0	12,7

Source : Observatoire des Loyers des Alpes-Maritimes – Collecte 2018

* Maisons et appartements confondus

DÉPARTEMENT DES ALPES-MARITIMES

DÉPARTEMENT	MAISONS ET APPARTEMENTS	PÉRIODE DE CONSTRUCTION *				
		AVANT 1946	1946-1970	1971-1990	1991-2005	APRÈS 2005
1 PIÈCE *						
Nombre d'enquêtes	6 625	1 444	1 777	2 093	743	568
Prix moyen mensuel (€)	492	467	499	505	500	493
Surface habitable moyenne (m ²)	29	27	30	30	28	27
Prix moyen au m ² (€)	17,0	17,1	16,4	16,8	17,8	18,0
Prix au m ² du 1 ^{er} quartile (€)	15,0	14,5	14,0	15,2	15,7	16,7
Prix médian au m ² (€)	17,2	17,4	16,6	16,8	17,9	17,8
Prix au m ² du 3 ^e quartile (€)	20,0	20,4	19,8	19,3	20,6	19,6
2 PIÈCES *						
Nombre d'enquêtes	10 936	2 797	2 903	2 608	1 372	1 256
Prix moyen mensuel (€)	644	593	639	670	686	685
Surface habitable moyenne (m ²)	46	44	48	47	44	45
Prix moyen au m ² (€)	14,1	13,4	13,3	14,2	15,5	15,3
Prix au m ² du 1 ^{er} quartile (€)	12,2	11,5	11,5	12,4	13,8	13,6
Prix médian au m ² (€)	14,2	13,7	13,2	14,2	15,5	15,8
Prix au m ² du 3 ^e quartile (€)	16,5	16,1	15,4	16,3	17,6	17,6
3 PIÈCES *						
Nombre d'enquêtes	7 460	1 740	2 359	1 902	741	718
Prix moyen mensuel (€)	824	773	807	838	915	865
Surface habitable moyenne (m ²)	67	67	67	69	69	64
Prix moyen au m ² (€)	12,2	11,6	12,0	12,1	13,3	13,5
Prix au m ² du 1 ^{er} quartile (€)	10,3	9,7	10,1	10,4	11,4	11,4
Prix médian au m ² (€)	12,3	11,5	12,0	12,2	13,6	13,5
Prix au m ² du 3 ^e quartile (€)	14,2	13,3	13,6	13,8	15,2	15,7
4 PIÈCES ET PLUS *						
Nombre d'enquêtes	2 587	750	700	699	282	156
Prix moyen mensuel (€)	1 045	981	992	1 082	1 166	1 098
Surface habitable moyenne (m ²)	94	95	90	97	97	96
Prix moyen au m ² (€)	11,1	10,4	11,0	11,2	12,1	11,4
Prix au m ² du 1 ^{er} quartile (€)	9,1	8,5	9,5	9,0	10,0	9,8
Prix médian au m ² (€)	11,0	10,6	10,7	11,0	12,3	11,5
Prix au m ² du 3 ^e quartile (€)	13,3	12,2	12,8	13,4	13,9	13,5

Source : Observatoire des Loyers des Alpes-Maritimes – Collecte 2018

* Maisons et appartements confondus

NIVEAUX DE LOYERS 2018

HORS CHARGES MÉTROPOLE NICE-CÔTE D'AZUR

MÉTROPOLE NICE-CÔTE D'AZUR*

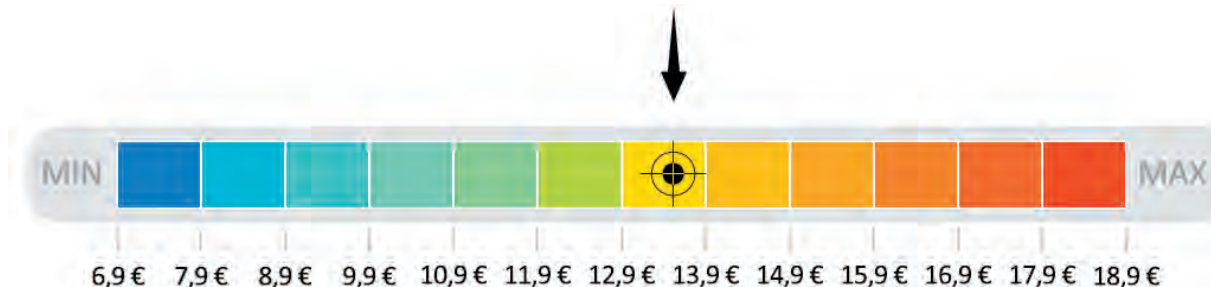

74 522

logements loués vides soit 32%
des résidences principales du territoire



50%

des habitants du département
vivent sur ce territoire, soit une baisse
de -0,5% depuis 2006



35 174

bénéficiaires d'allocations logement
en décembre 2017, soit 58 % des
allocataires du département (logements
loués vides uniquement)



0,7

Les locataires ayant emménagé il y a moins
de 2 ans sont 0,7 fois moins nombreux que
ceux installés depuis plus de 10 ans



2,0

Les ménages composés d'une personne
seule ou d'un couple sans enfant sont
2,0 fois plus nombreux que ceux formés
par un couple avec enfant ou une famille
monoparentale



1,2

Les logements d'une et deux pièces sont
1,2 fois plus nombreux que les logements
de quatre pièces et plus

Source : INSEE, recensement de la population 2015, 2006, données sur le parc privé loué vide – CAF des Alpes-Maritimes

* Prix médian au m² de l'ensemble des logements

MÉTROPOLE NICE-CÔTE D'AZUR	MAISONS ET APPARTEMENTS	MAISONS	APPARTEMENTS
Nombre d'enquêtes	16 245	238	16 007
Prix moyen mensuel (€)	699	1 031	688
Surface habitable moyenne (m ²)	54	86	53
Prix moyen au m ² (€)	13,9	12,5	14,0
Prix au m ² du 1 ^{er} quartile (€)	11,0	13,0	11,5
Prix médian au m ² (€)	13,5	15,3	14,0
Prix au m ² du 3 ^e quartile (€)	16,2	18,1	16,9

MÉTROPOLE NICE-CÔTE D'AZUR	MAISONS ET APPARTEMENTS	APPARTEMENTS			
		1 PIÈCE	2 PIÈCES	3 PIÈCES	4 PIÈCES & PLUS
Nombre d'enquêtes	16 245	4 149	6 439	4 227	1 192
Prix moyen mensuel (€)	699	486	631	799	984
Surface habitable moyenne (m ²)	54	28	46	67	92
Prix moyen au m ² (€)	12,8	17,1	13,8	11,9	10,7
Prix au m ² du 1 ^{er} quartile (€)	11,0	15,1	12,0	10,1	9,0
Prix médian au m ² (€)	13,5	17,2	14,0	12,0	10,6
Prix au m ² du 3 ^e quartile (€)	16,2	20,0	16,2	13,7	12,8

MÉTROPOLE NICE-CÔTE D'AZUR	MAISONS ET APPARTEMENTS	DURÉE D'EMMÉNAGEMENT DES LOCATAIRES *	
		MOINS D'UN AN	UN AN OU PLUS
Nombre d'enquêtes	16 245	3 358	12 887
Prix moyen mensuel (€)	699	723	691
Surface habitable moyenne (m ²)	54	51	55
Prix moyen au m ² (€)	12,8	14,1	12,5
Prix au m ² du 1 ^{er} quartile (€)	11,0	12,5	10,7
Prix médian au m ² (€)	13,5	14,7	13,0
Prix au m ² du 3 ^e quartile (€)	16,2	17,2	15,9

MÉTROPOLE NICE-CÔTE D'AZUR	MAISONS ET APPARTEMENTS	PÉRIODE DE CONSTRUCTION *				
		AVANT 1946	1946-1970	1971-1990	1991-2005	APRÈS 2005
Nombre d'enquêtes	16 245	4 448	4 912	3 672	1 597	1 616
Prix moyen mensuel (€)	699	666	704	704	735	727
Surface habitable moyenne (m ²)	54	54	55	56	53	53
Prix moyen au m ² (€)	13,9	13,7	13,5	13,7	15,1	14,9
Prix au m ² du 1 ^{er} quartile (€)	11,0	11,1	11,4	11,8	12,9	13,2
Prix médian au m ² (€)	13,5	13,5	13,3	14,2	16,1	15,7
Prix au m ² du 3 ^e quartile (€)	16,2	16,2	16,0	17,1	18,9	18,2

Source : Observatoire des Loyers des Alpes-Maritimes - Collecte 2018
* Maisons et appartements confondus

NIVEAUX DE LOYERS 2018

HORS CHARGES

MÉTROPOLE NICE-CÔTE D'AZUR	MAISONS ET APPARTEMENTS	DURÉE D'EMMÉNAGEMENT DES LOCATAIRES *	
		MOINS D'UN AN	UN AN OU PLUS
1 PIÈCE *			
Nombre d'enquêtes	4 150	982	3 168
Prix moyen mensuel (€)	486	491	484
Surface habitable moyenne (m ²)	28	28	29
Prix moyen au m ² (€)	17,1	17,8	16,8
Prix au m ² du 1 ^{er} quartile (€)	15,1	15,7	14,8
Prix médian au m ² (€)	17,2	17,8	17,0
Prix au m ² du 3 ^e quartile (€)	20,0	20,6	19,8
2 PIÈCES *			
Nombre d'enquêtes	6 463	1 347	5 116
Prix moyen mensuel (€)	632	669	621
Surface habitable moyenne (m ²)	46	45	46
Prix moyen au m ² (€)	13,8	15,0	13,4
Prix au m ² du 1 ^{er} quartile (€)	12,0	13,2	11,5
Prix médian au m ² (€)	14,0	15,1	13,6
Prix au m ² du 3 ^e quartile (€)	16,2	17,1	15,8
3 PIÈCES *			
Nombre d'enquêtes	4 267	792	3 475
Prix moyen mensuel (€)	798	850	784
Surface habitable moyenne (m ²)	67	67	67
Prix moyen au m ² (€)	11,9	12,8	11,7
Prix au m ² du 1 ^{er} quartile (€)	10,1	11,1	9,9
Prix médian au m ² (€)	11,9	12,8	11,7
Prix au m ² du 3 ^e quartile (€)	13,8	14,4	13,5
4 PIÈCES ET PLUS *			
Nombre d'enquêtes	1 365	237	1 128
Prix moyen mensuel (€)	1 020	1 122	994
Surface habitable moyenne (m ²)	94	90	95
Prix moyen au m ² (€)	10,8	12,5	10,4
Prix au m ² du 1 ^{er} quartile (€)	9,0	10,6	8,7
Prix médian au m ² (€)	10,6	12,2	10,2
Prix au m ² du 3 ^e quartile (€)	12,9	14,0	12,4

Source : Observatoire des Loyers des Alpes-Maritimes – Collecte 2018

* Maisons et appartements confondus

MÉTROPOLE NICE-CÔTE D'AZUR

MÉTROPOLE NICE-CÔTE D'AZUR	MAISONS ET APPARTEMENTS	PÉRIODE DE CONSTRUCTION *				
		AVANT 1946	1946-1970	1971-1990	1991-2005	APRÈS 2005
1 PIÈCE *						
Nombre d'enquêtes	4 150	967	1 128	1 144	457	454
Prix moyen mensuel (€)	486	458	495	499	498	487
Surface habitable moyenne (m ²)	28	26	30	30	28	27
Prix moyen au m ² (€)	17,1	17,3	16,5	16,7	18,0	18,4
Prix au m ² du 1 ^{er} quartile (€)	15,1	14,8	13,9	15,1	15,7	16,7
Prix médian au m ² (€)	17,2	17,7	16,6	16,7	17,9	18,5
Prix au m ² du 3 ^e quartile (€)	20,0	21,2	19,3	18,8	20,7	19,8
2 PIÈCES *						
Nombre d'enquêtes	6 463	1 882	1 929	1 264	673	715
Prix moyen mensuel (€)	632	589	632	653	675	676
Surface habitable moyenne (m ²)	46	44	48	48	44	44
Prix moyen au m ² (€)	13,8	13,4	13,1	13,7	15,4	15,2
Prix au m ² du 1 ^{er} quartile (€)	12,0	11,4	11,4	11,7	13,6	13,5
Prix médian au m ² (€)	14,0	13,7	13,0	13,8	15,4	15,4
Prix au m ² du 3 ^e quartile (€)	16,2	15,9	15,1	15,8	17,4	17,9
3 PIÈCES *						
Nombre d'enquêtes	4 267	1 137	1 468	934	349	379
Prix moyen mensuel (€)	798	758	804	801	867	823
Surface habitable moyenne (m ²)	67	66	67	70	70	63
Prix moyen au m ² (€)	11,9	11,6	12,1	11,5	12,4	13,1
Prix au m ² du 1 ^{er} quartile (€)	10,1	9,9	10,6	9,9	10,0	10,4
Prix médian au m ² (€)	11,9	11,5	12,1	11,7	12,5	13,0
Prix au m ² du 3 ^e quartile (€)	13,8	13,5	13,6	13,3	14,6	15,7
4 PIÈCES ET PLUS *						
Nombre d'enquêtes	1 365	462	387	330	118	68
Prix moyen mensuel (€)	1 020	1 014	980	1 019	1 081	1 073
Surface habitable moyenne (m ²)	94	98	87	96	93	100
Prix moyen au m ² (€)	10,8	10,3	11,3	10,7	11,6	10,7
Prix au m ² du 1 ^{er} quartile (€)	9,0	8,8	9,4	8,7	9,4	7,1
Prix médian au m ² (€)	10,6	10,4	10,8	10,1	11,4	10,7
Prix au m ² du 3 ^e quartile (€)	12,9	11,9	13,2	12,9	13,9	13,1

Source : Observatoire des Loyers des Alpes-Maritimes – Collecte 2018

* Maisons et appartements confondus

NIVEAUX DE LOYERS 2018

HORS CHARGES COM. D'AGGL. SOPHIA-ANTIPOLIS

CA SOPHIA-ANTIPOLIS *

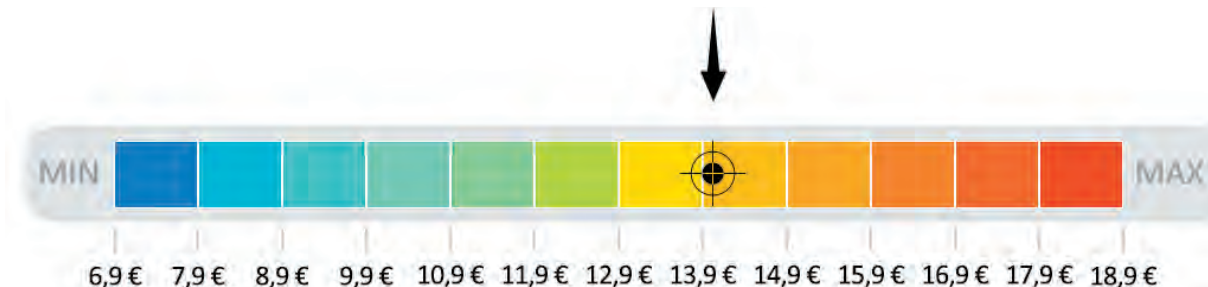

19 458

logements loués vides soit 27%
des résidences principales du territoire



16%

des habitants du département vivent sur ce
territoire, soit une baisse de -0,7% depuis
2006



7 416

bénéficiaires d'allocations logement
en décembre 2017, soit 12 % des
allocataires du département (logements
loués vides uniquement)



0,9

Les locataires ayant emménagé il y a moins
de 2 ans sont 0,9 fois moins nombreux que
ceux installés depuis plus de 10 ans



1,9

Les ménages composés d'une personne
seule ou d'un couple sans enfant sont
1,9 fois plus nombreux que ceux formés
par un couple avec enfant ou une famille
monoparentale



0,8

Les logements d'une et deux pièces sont
0,8 fois moins nombreux que les logements
de quatre pièces et plus

Source : INSEE, recensement de la population 2015, 2006, données sur le parc privé loué vide – CAF des Alpes-Maritimes

* Prix médian au m² de l'ensemble des logements

C.A. SOPHIA-ANTIPOLIS	MAISONS ET APPARTEMENTS	MAISONS	APPARTEMENTS
Nombre d'enquêtes	3 162	148	3 014
Prix moyen mensuel (€)	751	1 097	728
Surface habitable moyenne (m ²)	56	85	54
Prix moyen au m ² (€)	14,2	13,3	14,3
Prix au m ² du 1 ^{er} quartile (€)	11,7	12,4	11,8
Prix médian au m ² (€)	14,0	15,3	14,3
Prix au m ² du 3 ^e quartile (€)	16,5	17,2	17,1

C.A. SOPHIA-ANTIPOLIS	MAISONS ET APPARTEMENTS	APPARTEMENTS			
		1 PIÈCE	2 PIÈCES	3 PIÈCES	4 PIÈCES & PLUS
Nombre d'enquêtes	3 162	659	1 249	863	243
Prix moyen mensuel (€)	751	494	667	829	990
Surface habitable moyenne (m ²)	56	29	45	67	89
Prix moyen au m ² (€)	14,2	16,9	14,9	12,4	11,1
Prix au m ² du 1 ^{er} quartile (€)	11,7	15,4	13,1	10,7	9,5
Prix médian au m ² (€)	14,0	17,1	15,4	12,5	11,7
Prix au m ² du 3 ^e quartile (€)	16,5	19,6	17,1	14,3	13,3

C.A. SOPHIA-ANTIPOLIS	MAISONS ET APPARTEMENTS	DURÉE D'EMMÉNAGEMENT DES LOCATAIRES *	
		MOINS D'UN AN	UN AN OU PLUS
Nombre d'enquêtes	3 162	702	2 460
Prix moyen mensuel (€)	751	757	749
Surface habitable moyenne (m ²)	56	53	58
Prix moyen au m ² (€)	13,3	14,2	13,0
Prix au m ² du 1 ^{er} quartile (€)	11,7	13,1	11,2
Prix médian au m ² (€)	14,0	15,4	13,6
Prix au m ² du 3 ^e quartile (€)	16,5	17,0	16,2

C.A. SOPHIA-ANTIPOLIS	MAISONS ET APPARTEMENTS	PÉRIODE DE CONSTRUCTION *				
		AVANT 1946	1946-1970	1971-1990	1991-2005	APRÈS 2005
Nombre d'enquêtes	3162	396	747	1211	354	454
Prix moyen mensuel (€)	751	663	731	761	828	786
Surface habitable moyenne (m ²)	56	55	59	56	57	53
Prix moyen au m ² (€)	14,2	13,1	13,1	14,5	15,9	15,3
Prix au m ² du 1 ^{er} quartile (€)	11,7	11,4	12,0	11,9	11,2	11,7
Prix médian au m ² (€)	14,0	14,7	14,4	14,2	14,4	14,3
Prix au m ² du 3 ^e quartile (€)	16,5	17,6	16,7	17,0	17,4	17,2

Source : Observatoire des Loyers des Alpes-Maritimes - Collecte 2018
* Maisons et appartements confondus

NIVEAUX DE LOYERS 2018

HORS CHARGES

C.A. SOPHIA-ANTIPOLIS	MAISONS ET APPARTEMENTS	DURÉE D'EMMÉNAGEMENT DES LOCATAIRES *	
		MOINS D'UN AN	UN AN OU PLUS
1 PIÈCE *			
Nombre d'enquêtes	664	168	496
Prix moyen mensuel (€)	494	484	499
Surface habitable moyenne (m ²)	29	28	30
Prix moyen au m ² (€)	16,9	17,2	16,7
Prix au m ² du 1 ^{er} quartile (€)	15,2	15,5	14,7
Prix médian au m ² (€)	17,1	16,7	17,1
Prix au m ² du 3 ^e quartile (€)	19,7	19,2	19,7
2 PIÈCES *			
Nombre d'enquêtes	1 260	275	985
Prix moyen mensuel (€)	666	681	661
Surface habitable moyenne (m ²)	45	43	46
Prix moyen au m ² (€)	14,9	16,0	14,5
Prix au m ² du 1 ^{er} quartile (€)	13,0	14,6	12,6
Prix médian au m ² (€)	15,4	16,1	14,7
Prix au m ² du 3 ^e quartile (€)	17,1	17,5	16,9
3 PIÈCES *			
Nombre d'enquêtes	907	180	727
Prix moyen mensuel (€)	854	857	854
Surface habitable moyenne (m ²)	68	67	68
Prix moyen au m ² (€)	12,6	12,8	12,5
Prix au m ² du 1 ^{er} quartile (€)	10,7	10,9	10,6
Prix médian au m ² (€)	12,5	13,2	12,3
Prix au m ² du 3 ^e quartile (€)	14,3	14,3	14,3
4 PIÈCES ET PLUS *			
Nombre d'enquêtes	331	79	252
Prix moyen mensuel (€)	1 035	1 241	978
Surface habitable moyenne (m ²)	92	99	90
Prix moyen au m ² (€)	11,3	12,5	10,9
Prix au m ² du 1 ^{er} quartile (€)	9,4	11,0	9,4
Prix médian au m ² (€)	11,8	13,3	11,0
Prix au m ² du 3 ^e quartile (€)	13,4	14,2	13,1

Source : Observatoire des Loyers des Alpes-Maritimes – Collecte 2018

* Maisons et appartements confondus

COMMUNAUTÉ D'AGGLOMÉRATION SOPHIA-ANTIPOLIS

C.A. SOPHIA-ANTIPOLIS	MAISONS ET APPARTEMENTS	PÉRIODE DE CONSTRUCTION *				
		AVANT 1946	1946-1970	1971-1990	1991-2005	APRÈS 2005
1 PIÈCE *						
Nombre d'enquêtes	664	92	142	322	70	38
Prix moyen mensuel (€)	494	414	499	522	489	ns
Surface habitable moyenne (m ²)	29	28	30	30	25	ns
Prix moyen au m ² (€)	16,9	14,6	16,6	17,2	19,8	ns
Prix au m ² du 1 ^{er} quartile (€)	15,2	12,1	14,8	15,6	16,5	ns
Prix médian au m ² (€)	17,1	15,4	17,2	17,1	19,6	ns
Prix au m ² du 3 ^e quartile (€)	19,7	17,1	20,8	18,8	23,7	ns
2 PIÈCES *						
Nombre d'enquêtes	1 260	143	245	466	159	247
Prix moyen mensuel (€)	666	622	634	677	696	689
Surface habitable moyenne (m ²)	45	44	48	44	44	44
Prix moyen au m ² (€)	14,9	14,2	13,2	15,3	15,7	15,7
Prix au m ² du 1 ^{er} quartile (€)	13,0	12,7	10,9	13,9	13,4	14,9
Prix médian au m ² (€)	15,4	13,7	13,3	15,5	16,0	16,3
Prix au m ² du 3 ^e quartile (€)	17,1	16,3	15,7	16,6	18,5	17,8
3 PIÈCES *						
Nombre d'enquêtes	907	111	276	295	84	141
Prix moyen mensuel (€)	854	769	828	854	955	936
Surface habitable moyenne (m ²)	68	66	69	69	70	63
Prix moyen au m ² (€)	12,6	11,7	12,0	12,4	13,6	14,8
Prix au m ² du 1 ^{er} quartile (€)	10,7	9,8	9,7	11,0	12,2	13,9
Prix médian au m ² (€)	12,5	11,6	12,0	12,2	14,2	14,2
Prix au m ² du 3 ^e quartile (€)	14,3	13,2	13,7	13,9	16,2	15,8
4 PIÈCES ET PLUS *						
Nombre d'enquêtes	331	50	84	128	41	28
Prix moyen mensuel (€)	1 035	850	897	1 085	ns	ns
Surface habitable moyenne (m ²)	92	91	86	94	ns	ns
Prix moyen au m ² (€)	11,3	9,4	10,5	11,6	ns	ns
Prix au m ² du 1 ^{er} quartile (€)	9,4	5,9	9,2	8,4	ns	ns
Prix médian au m ² (€)	11,8	11,4	10,1	12,2	ns	ns
Prix au m ² du 3 ^e quartile (€)	13,4	12,6	11,8	14,5	ns	ns

Source : Observatoire des Loyers des Alpes-Maritimes – Collecte 2018

* Maisons et appartements confondus

NIVEAUX DE LOYERS 2018

HORS CHARGES COM. D'AGGL. CANNES PAYS DE LÉRINS

CA CANNES - PAYS DE LÉRINS *

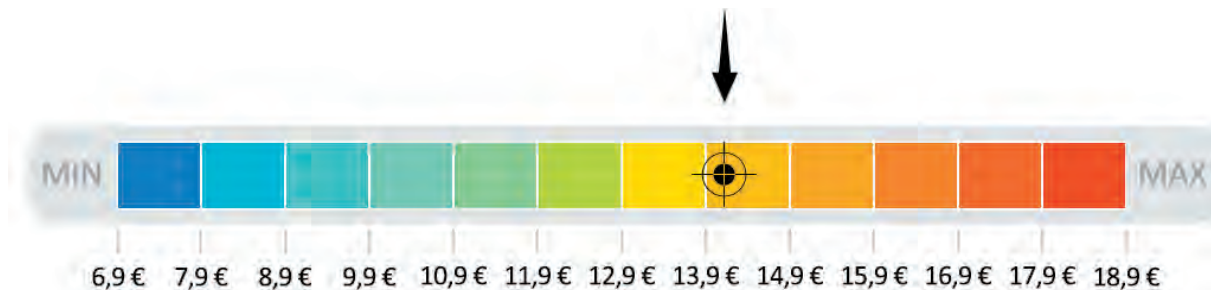

23 775

logements loués vides soit 32%
des résidences principales du territoire



15%

des habitants du département vivent sur ce
territoire, soit une augmentation de 2,2%
depuis 2006



9 486

bénéficiaires d'allocations logement
en décembre 2017, soit 16 % des
allocataires du département (logements
loués vides uniquement)



0,8

Les locataires ayant emménagé il y a moins
de 2 ans sont 0,8 fois moins nombreux que
ceux installés depuis plus de 10 ans



2,5

Les ménages composés d'une personne
seule ou d'un couple sans enfant sont
2,5 fois plus nombreux que ceux formés
par un couple avec enfant ou une famille
monoparentale



1,5

Les logements d'une et deux pièces sont
1,5 fois plus nombreux que les logements
de quatre pièces et plus

Source : INSEE, recensement de la population 2015, 2006, données sur le parc privé loué vide – CAF des Alpes-Maritimes

* Prix médian au m² de l'ensemble des logements

C.A. CANNES PAYS DE LÉRINS	MAISONS ET APPARTEMENTS	MAISONS	APPARTEMENTS
Nombre d'enquêtes	4 198	104	4 094
Prix moyen mensuel (€)	751	1 200	733
Surface habitable moyenne (m ²)	54	98	53
Prix moyen au m ² (€)	14,7	13,0	14,7
Prix au m ² du 1 ^{er} quartile (€)	12,2	11,9	12,0
Prix médian au m ² (€)	14,1	14,9	14,5
Prix au m ² du 3 ^e quartile (€)	16,7	17,5	17,3

C.A. CANNES PAYS DE LÉRINS	MAISONS ET APPARTEMENTS	APPARTEMENTS			
		1 PIÈCE	2 PIÈCES	3 PIÈCES	4 PIÈCES & PLUS
Nombre d'enquêtes	4 198	940	1 696	1 151	307
Prix moyen mensuel (€)	751	508	665	887	1 106
Surface habitable moyenne (m ²)	54	29	46	68	90
Prix moyen au m ² (€)	14,7	18,0	14,8	13,0	12,4
Prix au m ² du 1 ^{er} quartile (€)	12,2	12,9	11,5	12,3	12,0
Prix médian au m ² (€)	14,1	15,0	14,0	15,2	14,2
Prix au m ² du 3 ^e quartile (€)	16,7	17,0	17,2	17,6	19,0

C.A. CANNES PAYS DE LÉRINS	MAISONS ET APPARTEMENTS	DURÉE D'EMMÉNAGEMENT DE SLOCATAIRES*	
		MOINS D'UN AN	UN AN OU PLUS
Nombre d'enquêtes	4 198	834	3 364
Prix moyen mensuel (€)	751	764	746
Surface habitable moyenne (m ²)	54	52	55
Prix moyen au m ² (€)	14,7	15,5	14,4
Prix au m ² du 1 ^{er} quartile (€)	12,2	12,2	12,0
Prix médian au m ² (€)	14,1	14,6	14,4
Prix au m ² du 3 ^e quartile (€)	16,7	16,9	17,4

C.A. CANNES PAYS DE LÉRINS	MAISONS ET APPARTEMENTS	PÉRIODE DE CONSTRUCTION *				
		AVANT 1946	1946-1970	1971-1990	1991-2005	APRÈS 2005
Nombre d'enquêtes	4 198	849	1 179	1 252	714	204
Prix moyen mensuel (€)	751	720	749	760	769	779
Surface habitable moyenne (m ²)	54	53	58	54	53	52
Prix moyen au m ² (€)	14,7	14,6	13,8	14,9	15,1	15,7
Prix au m ² du 1 ^{er} quartile (€)	12,2	12,0	12,5	11,8	12,1	10,9
Prix médian au m ² (€)	14,1	14,2	14,8	14,4	14,6	14,2
Prix au m ² du 3 ^e quartile (€)	16,7	16,9	17,8	17,2	17,1	17,4

NIVEAUX DE LOYERS 2018

HORS CHARGES

C.A. CANNES PAYS DE LÉRINS	MAISONS ET APPARTEMENTS	DURÉE D'EMMÉNAGEMENT DES LOCATAIRES *	
		MOINS D'UN AN	UN AN OU PLUS
1 PIÈCE *			
Nombre d'enquêtes	941	193	748
Prix moyen mensuel (€)	508	535	496
Surface habitable moyenne (m ²)	29	28	30
Prix moyen au m ² (€)	17,2	18,8	16,6
Prix au m ² du 1 ^{er} quartile (€)	14,9	15,8	14,0
Prix médian au m ² (€)	17,6	18,1	17,3
Prix au m ² du 3 ^e quartile (€)	20,0	20,6	20,0
2 PIÈCES *			
Nombre d'enquêtes	1 699	337	1 362
Prix moyen mensuel (€)	665	669	664
Surface habitable moyenne (m ²)	46	45	46
Prix moyen au m ² (€)	14,5	15,0	14,3
Prix au m ² du 1 ^{er} quartile (€)	13,0	13,3	12,8
Prix médian au m ² (€)	14,3	15,0	14,3
Prix au m ² du 3 ^e quartile (€)	16,5	17,2	16,3
3 PIÈCES *			
Nombre d'enquêtes	1 185	224	961
Prix moyen mensuel (€)	894	902	892
Surface habitable moyenne (m ²)	69	66	69
Prix moyen au m ² (€)	13,0	13,6	12,8
Prix au m ² du 1 ^{er} quartile (€)	11,2	12,1	11,1
Prix médian au m ² (€)	12,9	13,1	12,7
Prix au m ² du 3 ^e quartile (€)	14,4	15,2	14,4
4 PIÈCES ET PLUS *			
Nombre d'enquêtes	373	80	293
Prix moyen mensuel (€)	1 170	1 268	1 132
Surface habitable moyenne (m ²)	97	97	97
Prix moyen au m ² (€)	12,1	13,1	11,6
Prix au m ² du 1 ^{er} quartile (€)	10,4	11,0	9,9
Prix médian au m ² (€)	12,0	12,8	11,6
Prix au m ² du 3 ^e quartile (€)	14,6	14,6	14,4

Source : Observatoire des Loyers des Alpes-Maritimes – Collecte 2018

* Maisons et appartements confondus

COMMUNAUTÉ D'AGGLOMÉRATION CANNES-PAYS DE LÉRINS

C.A. CANNES PAYS DE LÉRINS	MAISONS ET APPARTEMENTS	PÉRIODE DE CONSTRUCTION *				
		AVANT 1946	1946-1970	1971-1990	1991-2005	APRÈS 2005
1 PIÈCE *						
Nombre d'enquêtes	941	168	269	336	134	34
Prix moyen mensuel (€)	508	530	507	505	486	ns
Surface habitable moyenne (m ²)	29	29	30	30	30	ns
Prix moyen au m ² (€)	17,2	18,2	16,6	17,0	16,4	ns
Prix au m ² du 1 ^{er} quartile (€)	14,9	14,9	13,8	14,9	14,0	ns
Prix médian au m ² (€)	17,6	18,0	17,1	17,7	17,7	ns
Prix au m ² du 3 ^e quartile (€)	20,0	20,3	20,0	20,2	20,0	ns
2 PIÈCES *						
Nombre d'enquêtes	1 699	336	429	493	351	90
Prix moyen mensuel (€)	665	621	655	692	684	698
Surface habitable moyenne (m ²)	46	44	48	48	45	46
Prix moyen au m ² (€)	14,5	14,0	13,8	14,5	15,4	15,2
Prix au m ² du 1 ^{er} quartile (€)	13,0	12,7	11,9	13,2	14,1	13,5
Prix médian au m ² (€)	14,3	14,0	13,9	14,2	15,2	15,6
Prix au m ² du 3 ^e quartile (€)	16,5	16,3	15,6	16,0	17,0	17,2
3 PIÈCES *						
Nombre d'enquêtes	1 185	242	377	330	178	58
Prix moyen mensuel (€)	894	876	824	925	929	1 006
Surface habitable moyenne (m ²)	69	70	68	69	67	71
Prix moyen au m ² (€)	13,0	12,5	12,1	13,4	13,9	14,1
Prix au m ² du 1 ^{er} quartile (€)	11,2	10,7	10,5	11,6	12,6	11,5
Prix médian au m ² (€)	12,9	12,6	12,1	12,8	13,8	14,0
Prix au m ² du 3 ^e quartile (€)	14,4	13,3	13,3	15,0	15,3	16,4
4 PIÈCES ET PLUS *						
Nombre d'enquêtes	373	103	104	93	51	22
Prix moyen mensuel (€)	1 170	1 076	1 150	1 243	1 257	ns
Surface habitable moyenne (m ²)	97	88	103	99	100	ns
Prix moyen au m ² (€)	12,1	12,2	11,2	12,6	12,5	ns
Prix au m ² du 1 ^{er} quartile (€)	10,4	10,6	10,0	9,9	10,7	ns
Prix médian au m ² (€)	12,0	12,1	11,0	12,2	13,2	ns
Prix au m ² du 3 ^e quartile (€)	14,6	15,0	13,7	14,8	14,6	ns

Source : Observatoire des Loyers des Alpes-Maritimes – Collecte 2018

* Maisons et appartements confondus

NIVEAUX DE LOYERS 2018

HORS CHARGES COM. D'AGGL. PAYS DE GRASSE

CA DU PAYS DE GRASSE *

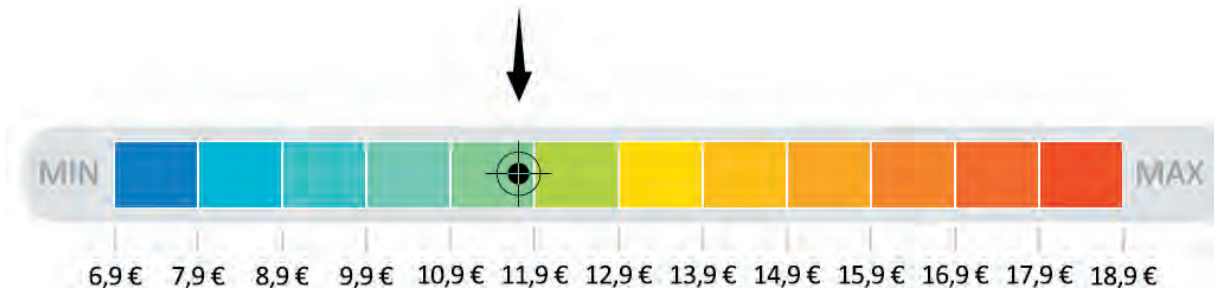

9 688

logements loués vides soit 24%
des résidences principales du territoire



9%

des habitants du département vivent sur ce
territoire, soit une augmentation de 6,6%
depuis 2006



4 318

bénéficiaires d'allocations logement
en décembre 2017, soit 7 % des
allocataires du département (logements
loués vides uniquement)



1,3

Les locataires ayant emménagé il y a moins
de 2 ans sont 1,3 fois plus nombreux que
ceux installés depuis plus de 10 ans



1,5

Les ménages composés d'une personne
seule ou d'un couple sans enfant sont
1,5 fois plus nombreux que ceux formés
par un couple avec enfant ou une famille
monoparentale



0,4

Les logements d'une et deux pièces sont
0,4 fois moins nombreux que les logements
de quatre pièces et plus

Source : INSEE, recensement de la population 2015, 2006, données sur le parc privé loué vide – CAF des Alpes-Maritimes

* Prix médian au m² de l'ensemble des logements

C.A. PAYS DE GRASSE	MAISONS ET APPARTEMENTS	MAISONS	APPARTEMENTS
Nombre d'enquêtes	1 804	215	1 589
Prix moyen mensuel (€)	740	1 062	695
Surface habitable moyenne (m ²)	65	88	61
Prix moyen au m ² (€)	12,0	12,6	11,9
Prix au m ² du 1 ^{er} quartile (€)	9,6	13,6	12,3
Prix médian au m ² (€)	11,7	14,9	14,9
Prix au m ² du 3 ^e quartile (€)	14,0	16,6	17,5

C.A. PAYS DE GRASSE	MAISONS ET APPARTEMENTS	APPARTEMENTS			
		1 PIÈCE	2 PIÈCES	3 PIÈCES	4 PIÈCES & PLUS
Nombre d'enquêtes	1 804	244	603	532	210
Prix moyen mensuel (€)	740	462	575	739	951
Surface habitable moyenne (m ²)	65	32	47	68	91
Prix moyen au m ² (€)	12,0	14,6	12,4	10,8	10,5
Prix au m ² du 1 ^{er} quartile (€)	9,6	12,8	10,6	9,0	8,3
Prix médian au m ² (€)	11,7	15,3	12,6	10,9	10,5
Prix au m ² du 3 ^e quartile (€)	14,0	16,7	14,4	12,9	12,6

C.A. PAYS DE GRASSE	MAISONS ET APPARTEMENTS	DURÉE D'EMMÉNAGEMENT DES LOCATAIRES *	
		MOINS D'UN AN	UN AN OU PLUS
Nombre d'enquêtes	1 804	385	1 419
Prix moyen mensuel (€)	740	785	727
Surface habitable moyenne (m ²)	65	65	65
Prix moyen au m ² (€)	11,4	12,0	11,3
Prix au m ² du 1 ^{er} quartile (€)	9,6	10,6	9,4
Prix médian au m ² (€)	11,7	12,1	11,5
Prix au m ² du 3 ^e quartile (€)	14,0	14,8	13,7

C.A. PAYS DE GRASSE	MAISONS ET APPARTEMENTS	PÉRIODE DE CONSTRUCTION *				
		AVANT 1946	1946-1970	1971-1990	1991-2005	APRÈS 2005
Nombre d'enquêtes	1 804	424	340	551	249	240
Prix moyen mensuel (€)	740	620	697	781	946	775
Surface habitable moyenne (m ²)	65	62	61	67	74	62
Prix moyen au m ² (€)	12,0	10,8	11,9	12,2	13,1	13,5
Prix au m ² du 1 ^{er} quartile (€)	9,6	11,8	12,2	12,4	12,5	14,2
Prix médian au m ² (€)	11,7	14,1	14,9	14,9	14,8	16,1
Prix au m ² du 3 ^e quartile (€)	14,0	16,4	17,1	17,5	17,2	19,6

NIVEAUX DE LOYERS 2018

HORS CHARGES

C.A. PAYS DE GRASSE	MAISONS ET APPARTEMENTS	DURÉE D'EMMÉNAGEMENT DES LOCATAIRES *	
		MOINS D'UN AN	UN AN OU PLUS
1 PIÈCE *			
Nombre d'enquêtes	245	57	188
Prix moyen mensuel (€)	462	461	463
Surface habitable moyenne (m ²)	32	30	32
Prix moyen au m ² (€)	14,6	15,4	14,3
Prix au m ² du 1 ^{er} quartile (€)	12,8	14,2	11,7
Prix médian au m ² (€)	15,3	16,1	14,4
Prix au m ² du 3 ^e quartile (€)	16,7	16,4	16,7
2 PIÈCES *			
Nombre d'enquêtes	623	127	496
Prix moyen mensuel (€)	581	575	583
Surface habitable moyenne (m ²)	47	42	48
Prix moyen au m ² (€)	12,5	13,7	12,2
Prix au m ² du 1 ^{er} quartile (€)	10,7	11,4	10,4
Prix médian au m ² (€)	12,7	13,9	12,6
Prix au m ² du 3 ^e quartile (€)	14,6	15,8	14,2
3 PIÈCES *			
Nombre d'enquêtes	592	127	465
Prix moyen mensuel (€)	757	741	760
Surface habitable moyenne (m ²)	69	68	69
Prix moyen au m ² (€)	11,0	10,9	11,0
Prix au m ² du 1 ^{er} quartile (€)	9,1	9,1	9,0
Prix médian au m ² (€)	11,1	11,0	11,1
Prix au m ² du 3 ^e quartile (€)	13,1	13,1	13,1
4 PIÈCES ET PLUS *			
Nombre d'enquêtes	344	74	270
Prix moyen mensuel (€)	1 033	1 117	996
Surface habitable moyenne (m ²)	95	94	95
Prix moyen au m ² (€)	10,9	11,9	10,4
Prix au m ² du 1 ^{er} quartile (€)	8,9	10,6	8,3
Prix médian au m ² (€)	10,7	10,8	10,2
Prix au m ² du 3 ^e quartile (€)	12,7	13,2	12,6

Source : Observatoire des Loyers des Alpes-Maritimes – Collecte 2018

* Maisons et appartements confondus

COMMUNAUTÉ D'AGGLOMÉRATION PAYS DE GRASSE

C.A. PAYS DE GRASSE	MAISONS ET APPARTEMENTS	PÉRIODE DE CONSTRUCTION *				
		AVANT 1946	1946-1970	1971-1990	1991-2005	APRÈS 2005
1 PIÈCE *						
Nombre d'enquêtes	245	98	29	68	27	23
Prix moyen mensuel (€)	462	429	ns	471	ns	ns
Surface habitable moyenne (m ²)	32	30	ns	33	ns	ns
Prix moyen au m ² (€)	14,6	14,4	ns	14,2	ns	ns
Prix au m ² du 1 ^{er} quartile (€)	12,8	12,6	ns	12,3	ns	ns
Prix médian au m ² (€)	15,3	14,2	ns	14,1	ns	ns
Prix au m ² du 3 ^e quartile (€)	16,7	16,0	ns	15,7	ns	ns
2 PIÈCES *						
Nombre d'enquêtes	623	164	107	169	89	94
Prix moyen mensuel (€)	581	530	590	575	641	645
Surface habitable moyenne (m ²)	47	47	49	47	46	43
Prix moyen au m ² (€)	12,5	11,3	12,1	12,2	14,0	15,1
Prix au m ² du 1 ^{er} quartile (€)	10,7	9,4	11,0	9,9	12,6	14,0
Prix médian au m ² (€)	12,7	11,6	12,4	12,5	13,9	15,0
Prix au m ² du 3 ^e quartile (€)	14,6	13,4	13,6	14,9	15,1	17,1
3 PIÈCES *						
Nombre d'enquêtes	592	100	119	207	75	91
Prix moyen mensuel (€)	757	647	700	801	951	814
Surface habitable moyenne (m ²)	69	72	66	70	70	64
Prix moyen au m ² (€)	11,0	8,9	10,6	11,5	13,6	12,7
Prix au m ² du 1 ^{er} quartile (€)	9,1	7,2	9,0	9,5	11,2	11,9
Prix médian au m ² (€)	11,1	8,0	9,8	10,9	14,1	12,6
Prix au m ² du 3 ^e quartile (€)	13,1	11,1	12,4	13,6	15,2	13,3
4 PIÈCES ET PLUS *						
Nombre d'enquêtes	344	62	85	107	58	32
Prix moyen mensuel (€)	1 033	813	1 114	1 077	1 182	ns
Surface habitable moyenne (m ²)	95	87	95	96	99	ns
Prix moyen au m ² (€)	10,9	9,4	11,7	11,2	12,0	ns
Prix au m ² du 1 ^{er} quartile (€)	8,9	7,4	10,1	9,0	9,9	ns
Prix médian au m ² (€)	10,7	10,1	10,9	10,5	12,7	ns
Prix au m ² du 3 ^e quartile (€)	12,7	10,7	13,9	13,1	13,3	ns

Source : Observatoire des Loyers des Alpes-Maritimes – Collecte 2018

* Maisons et appartements confondus

NIVEAUX DE LOYERS 2018

HORS CHARGES COM. D'AGGL. RIVIÈRA FRANÇAISE

CA DE LA RIVIERA FRANÇAISE *

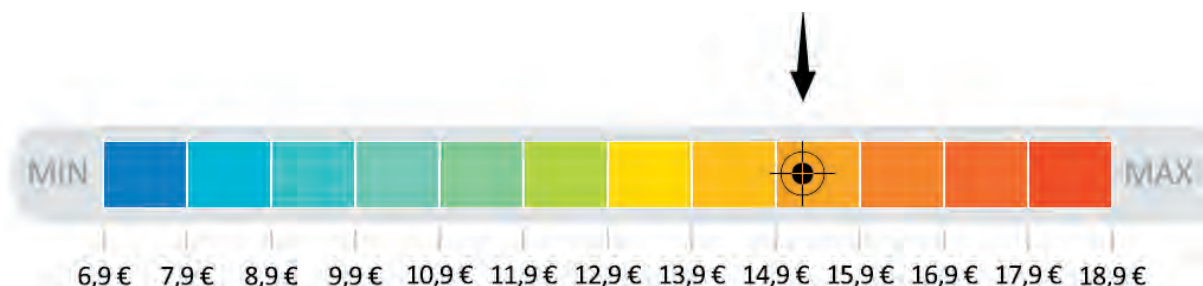

9 403

logements loués vides soit 31%
des résidences principales du territoire



7%

des habitants du département vivent
sur ce territoire, soit une augmentation
de 2,2% depuis 2006



3 021

bénéficiaires d'allocations logement
en décembre 2017, soit 5 % des
allocataires du département (logements
loués vides uniquement)



0,7

Les locataires ayant emménagé il y a moins
de 2 ans sont 0,7 fois moins nombreux que
ceux installés depuis plus de 10 ans



1,9

Les ménages composés d'une personne
seule ou d'un couple sans enfant sont
1,9 fois plus nombreux que ceux formés
par un couple avec enfant ou une famille
monoparentale



1,3

Les logements d'une et deux pièces sont
1,3 fois plus nombreux que les logements
de quatre pièces et plus

Source : INSEE, recensement de la population 2015, 2006, données sur le parc privé loué vide – CAF des Alpes-Maritimes

* Prix médian au m² de l'ensemble des logements

C.A. RIVIÉRA FRANÇAISE	MAISONS ET APPARTEMENTS	MAISONS	APPARTEMENTS
Nombre d'enquêtes	1 966	22	1 944
Prix moyen mensuel (€)	786	ns	778
Surface habitable moyenne (m ²)	54	ns	53
Prix moyen au m ² (€)	15,5	ns	15,6
Prix au m ² du 1 ^{er} quartile (€)	12,5	ns	12,4
Prix médian au m ² (€)	15,2	ns	14,8
Prix au m ² du 3 ^e quartile (€)	18,1	ns	17,5

C.A. RIVIÉRA FRANÇAISE	MAISONS ET APPARTEMENTS	APPARTEMENTS			
		1 PIÈCE	2 PIÈCES	3 PIÈCES	4 PIÈCES & PLUS
Nombre d'enquêtes	1 966	594	795	427	128
Prix moyen mensuel (€)	786	530	712	935	1 131
Surface habitable moyenne (m ²)	54	30	47	66	95
Prix moyen au m ² (€)	15,5	18,6	15,8	14,2	12,1
Prix au m ² du 1 ^{er} quartile (€)	12,5	13,6	11,8	13,0	9,6
Prix médian au m ² (€)	15,2	15,8	14,1	15,8	12,9
Prix au m ² du 3 ^e quartile (€)	18,1	19,1	16,1	17,8	17,2

C.A. RIVIÉRA FRANÇAISE	MAISONS ET APPARTEMENTS	DURÉE D'EMMÉNAGEMENT DES LOCATAIRES *	
		MOINS D'UN AN	UN AN OU PLUS
Nombre d'enquêtes	1 966	355	1 611
Prix moyen mensuel (€)	786	795	784
Surface habitable moyenne (m ²)	54	51	55
Prix moyen au m ² (€)	15,5	16,6	15,2
Prix au m ² du 1 ^{er} quartile (€)	12,5	12,4	12,6
Prix médian au m ² (€)	15,2	14,8	14,9
Prix au m ² du 3 ^e quartile (€)	18,1	17,7	16,2

C.A. RIVIÉRA FRANÇAISE	MAISONS ET APPARTEMENTS	PÉRIODE DE CONSTRUCTION *				
		AVANT 1946	1946-1970	1971-1990	1991-2005	APRÈS 2005
Nombre d'enquêtes	1 966	487	524	578	213	164
Prix moyen mensuel (€)	786	734	747	857	821	829
Surface habitable moyenne (m ²)	54	54	57	57	49	54
Prix moyen au m ² (€)	15,5	14,5	14,7	16,0	17,6	16,1
Prix au m ² du 1 ^{er} quartile (€)	12,5	11,7	13,4	12,4	12,1	13,5
Prix médian au m ² (€)	15,2	14,1	15,7	14,5	14,3	16,6
Prix au m ² du 3 ^e quartile (€)	18,1	16,6	18,8	17,4	16,2	18,0

NIVEAUX DE LOYERS 2018

HORS CHARGES

C.A. RIVIÉRA FRANÇAISE	MAISONS ET APPARTEMENTS	DURÉE D'EMMÉNAGEMENT DES LOCATAIRES *	
		MOINS D'UN AN	UN AN OU PLUS
1 PIÈCE *			
Nombre d'enquêtes	595	97	498
Prix moyen mensuel (€)	530	511	536
Surface habitable moyenne (m ²)	30	30	30
Prix moyen au m ² (€)	17,7	16,9	18,0
Prix au m ² du 1 ^{er} quartile (€)	15,6	14,1	15,6
Prix médian au m ² (€)	17,9	17,6	18,1
Prix au m ² du 3 ^e quartile (€)	21,4	22,1	21,4
2 PIÈCES *			
Nombre d'enquêtes	797	153	644
Prix moyen mensuel (€)	710	727	706
Surface habitable moyenne (m ²)	47	45	47
Prix moyen au m ² (€)	15,3	16,2	15,1
Prix au m ² du 1 ^{er} quartile (€)	13,5	14,1	13,0
Prix médian au m ² (€)	15,7	16,2	15,5
Prix au m ² du 3 ^e quartile (€)	18,2	18,6	18,0
3 PIÈCES *			
Nombre d'enquêtes	431	80	351
Prix moyen mensuel (€)	933	973	922
Surface habitable moyenne (m ²)	67	64	67
Prix moyen au m ² (€)	14,0	15,3	13,7
Prix au m ² du 1 ^{er} quartile (€)	12,0	13,0	11,4
Prix médian au m ² (€)	14,3	14,4	14,2
Prix au m ² du 3 ^e quartile (€)	16,2	18,6	15,9
4 PIÈCES ET PLUS *			
Nombre d'enquêtes	143	25	118
Prix moyen mensuel (€)	1 131	ns	1 109
Surface habitable moyenne (m ²)	95	ns	96
Prix moyen au m ² (€)	11,9	ns	11,6
Prix au m ² du 1 ^{er} quartile (€)	10,0	ns	10,0
Prix médian au m ² (€)	11,7	ns	11,1
Prix au m ² du 3 ^e quartile (€)	14,4	ns	14,3

Source : Observatoire des Loyers des Alpes-Maritimes – Collecte 2018

* Maisons et appartements confondus

COMMUNAUTÉ D'AGGLOMÉRATION RIVIÈRA FRANÇAISE

C.A. RIVIÈRA FRANÇAISE	MAISONS ET APPARTEMENTS	PÉRIODE DE CONSTRUCTION *				
		AVANT 1946	1946-1970	1971-1990	1991-2005	APRÈS 2005
1 PIÈCE *						
Nombre d'enquêtes	595	101	202	222	53	17
Prix moyen mensuel (€)	530	508	528	528	554	ns
Surface habitable moyenne (m ²)	30	29	32	29	29	ns
Prix moyen au m ² (€)	17,7	17,3	16,6	18,0	19,0	ns
Prix au m ² du 1 ^{er} quartile (€)	15,6	16,0	13,5	16,4	16,4	ns
Prix médian au m ² (€)	17,9	17,2	16,8	18,5	18,9	ns
Prix au m ² du 3 ^e quartile (€)	21,4	21,1	22,7	21,4	23,0	ns
2 PIÈCES *						
Nombre d'enquêtes	797	206	183	212	98	98
Prix moyen mensuel (€)	710	622	742	768	784	736
Surface habitable moyenne (m ²)	47	44	49	49	45	46
Prix moyen au m ² (€)	15,3	14,1	15,0	15,6	17,5	15,9
Prix au m ² du 1 ^{er} quartile (€)	13,5	11,3	14,0	13,9	15,5	13,6
Prix médian au m ² (€)	15,7	14,4	15,4	15,6	17,4	16,2
Prix au m ² du 3 ^e quartile (€)	18,2	18,4	16,7	18,0	20,5	18,8
3 PIÈCES *						
Nombre d'enquêtes	431	113	106	116	52	44
Prix moyen mensuel (€)	933	889	902	959	1 044	ns
Surface habitable moyenne (m ²)	67	66	72	65	66	ns
Prix moyen au m ² (€)	14,0	13,4	12,6	14,7	15,8	ns
Prix au m ² du 1 ^{er} quartile (€)	12,0	10,1	10,3	12,3	14,4	ns
Prix médian au m ² (€)	14,3	13,0	13,7	14,2	14,8	ns
Prix au m ² du 3 ^e quartile (€)	16,2	16,2	15,0	19,0	17,1	ns
4 PIÈCES ET PLUS *						
Nombre d'enquêtes	143	67	33	28	10	5
Prix moyen mensuel (€)	1 131	1 012	ns	ns	ns	ns
Surface habitable moyenne (m ²)	95	89	ns	ns	ns	ns
Prix moyen au m ² (€)	11,9	11,3	ns	ns	ns	ns
Prix au m ² du 1 ^{er} quartile (€)	10,0	9,3	ns	ns	ns	ns
Prix médian au m ² (€)	11,7	10,7	ns	ns	ns	ns
Prix au m ² du 3 ^e quartile (€)	14,4	13,9	ns	ns	ns	ns

Source : Observatoire des Loyers des Alpes-Maritimes – Collecte 2018

* Maisons et appartements confondus

NIVEAUX DE LOYERS 2018

HORS CHARGES COM. DE COM. PAYS DES PAILLONS

CC DU PAYS DES PAILLONS *

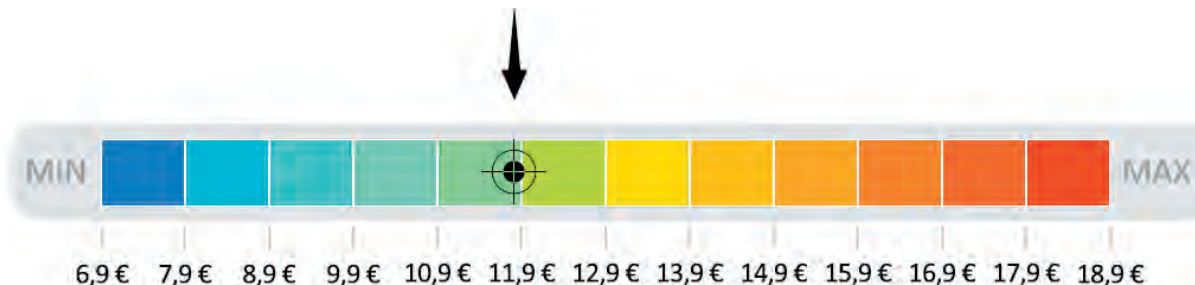

1 729

logements loués vides soit 18%
des résidences principales du territoire



2%

des habitants du département vivent sur ce
territoire, soit une augmentation de 6,7%
depuis 2006



807

bénéficiaires d'allocations logement
en décembre 2017, soit 1 % des
allocataires du département (logements
loués vides uniquement)



0,8

Les locataires ayant emménagé il y a moins
de 2 ans sont 0,8 fois moins nombreux que
ceux installés depuis plus de 10 ans



1,4

Les ménages composés d'une personne
seule ou d'un couple sans enfant sont
1,4 fois plus nombreux que ceux formés
par un couple avec enfant ou une famille
monoparentale



0,3

Les logements d'une et deux pièces sont
0,3 fois moins nombreux que les logements
de quatre pièces et plus

Source : INSEE, recensement de la population 2015, 2006, données sur le parc privé loué vide – CAF des Alpes-Maritimes

* Prix médian au m² de l'ensemble des logements

C.A. PAYS DES PAILLONS	MAISONS ET APPARTEMENTS	MAISONS	APPARTEMENTS
Nombre d'enquêtes	224	27	197
Prix moyen mensuel (€)	611	ns	580
Surface habitable moyenne (m ²)	56	ns	52
Prix moyen au m ² (€)	12,0	ns	12,0
Prix au m ² du 1 ^{er} quartile (€)	9,4	ns	15,8
Prix médian au m ² (€)	11,8	ns	18,6
Prix au m ² du 3 ^e quartile (€)	13,8	ns	21,2

C.A. PAYS DES PAILLONS	MAISONS ET APPARTEMENTS	APPARTEMENTS			
		1 PIÈCE	2 PIÈCES	3 PIÈCES	4 PIÈCES & PLUS
Nombre d'enquêtes	224	29	86	64	18
Prix moyen mensuel (€)	611	ns	546	675	ns
Surface habitable moyenne (m ²)	56	ns	43	65	ns
Prix moyen au m ² (€)	12,0	ns	12,7	10,4	ns
Prix au m ² du 1 ^{er} quartile (€)	9,4	ns	11,5	8,6	ns
Prix médian au m ² (€)	11,8	ns	12,3	10,0	ns
Prix au m ² du 3 ^e quartile (€)	13,8	ns	14,4	12,2	ns

C.A. PAYS DES PAILLONS	MAISONS ET APPARTEMENTS	DURÉE D'EMMÉNAGEMENT DES LOCATAIRES *	
		MOINS D'UN AN	UN AN OU PLUS
Nombre d'enquêtes	224	49	175
Prix moyen mensuel (€)	611	ns	616
Surface habitable moyenne (m ²)	56	ns	58
Prix moyen au m ² (€)	10,9	ns	10,6
Prix au m ² du 1 ^{er} quartile (€)	9,4	ns	8,9
Prix médian au m ² (€)	11,8	ns	11,5
Prix au m ² du 3 ^e quartile (€)	13,8	ns	14,1

C.A. PAYS DES PAILLONS	MAISONS ET APPARTEMENTS	PÉRIODE DE CONSTRUCTION *				
		AVANT 1946	1946-1970	1971-1990	1991-2005	APRÈS 2005
Nombre d'enquêtes	224	121	35	37	11	20
Prix moyen mensuel (€)	611	542	ns	ns	ns	ns
Surface habitable moyenne (m ²)	56	46	ns	ns	ns	ns
Prix moyen au m ² (€)	12,0	12,8	ns	ns	ns	ns
Prix au m ² du 1 ^{er} quartile (€)	9,4	16,8	ns	ns	ns	ns
Prix médian au m ² (€)	11,8	18,8	ns	ns	ns	ns
Prix au m ² du 3 ^e quartile (€)	13,8	22,3	ns	ns	ns	ns

Source : Observatoire des Loyers des Alpes-Maritimes – Collecte 2018
* Maisons et appartements confondus

NIVEAUX DE LOYERS 2018

HORS CHARGES

C.A. PAYS DES PAILLONS	MAISONS ET APPARTEMENTS	DURÉE D'EMMÉNAGEMENT DES LOCATAIRES *	
		MOINS D'UN AN	UN AN OU PLUS
1 PIÈCE *			
Nombre d'enquêtes	29	10	19
Prix moyen mensuel (€)	ns	ns	ns
Surface habitable moyenne (m ²)	ns	ns	ns
Prix moyen au m ² (€)	ns	ns	ns
Prix au m ² du 1 ^{er} quartile (€)	ns	ns	ns
Prix médian au m ² (€)	ns	ns	ns
Prix au m ² du 3 ^e quartile (€)	ns	ns	ns
2 PIÈCES *			
Nombre d'enquêtes	90	19	71
Prix moyen mensuel (€)	551	ns	560
Surface habitable moyenne (m ²)	42	ns	43
Prix moyen au m ² (€)	13,0	ns	13,0
Prix au m ² du 1 ^{er} quartile (€)	11,5	ns	11,4
Prix médian au m ² (€)	12,4	ns	12,3
Prix au m ² du 3 ^e quartile (€)	15,9	ns	17,3
3 PIÈCES *			
Nombre d'enquêtes	74	16	58
Prix moyen mensuel (€)	674	ns	670
Surface habitable moyenne (m ²)	65	ns	66
Prix moyen au m ² (€)	10,3	ns	10,1
Prix au m ² du 1 ^{er} quartile (€)	8,6	ns	8,6
Prix médian au m ² (€)	9,7	ns	9,4
Prix au m ² du 3 ^e quartile (€)	11,9	ns	11,5
4 PIÈCES ET PLUS *			
Nombre d'enquêtes	31	4	27
Prix moyen mensuel (€)	ns	ns	ns
Surface habitable moyenne (m ²)	ns	ns	ns
Prix moyen au m ² (€)	ns	ns	ns
Prix au m ² du 1 ^{er} quartile (€)	ns	ns	ns
Prix médian au m ² (€)	ns	ns	ns
Prix au m ² du 3 ^e quartile (€)	ns	ns	ns

Source : Observatoire des Loyers des Alpes-Maritimes – Collecte 2018

* Maisons et appartements confondus

COMMUNAUTÉ DE COMMUNES PAYS DES PAILLONS

C.A. PAYS DES PAILLONS	MAISONS ET APPARTEMENTS	PÉRIODE DE CONSTRUCTION *				
		AVANT 1946	1946-1970	1971-1990	1991-2005	APRÈS 2005
1 PIÈCE *						
Nombre d'enquêtes	29	18	6	1	2	2
Prix moyen mensuel (€)	ns	ns	ns	ns	ns	ns
Surface habitable moyenne (m ²)	ns	ns	ns	ns	ns	ns
Prix moyen au m ² (€)	ns	ns	ns	ns	ns	ns
Prix au m ² du 1 ^{er} quartile (€)	ns	ns	ns	ns	ns	ns
Prix médian au m ² (€)	ns	ns	ns	ns	ns	ns
Prix au m ² du 3 ^e quartile (€)	ns	ns	ns	ns	ns	ns
2 PIÈCES *						
Nombre d'enquêtes	90	63	10	3	2	12
Prix moyen mensuel (€)	551	526	ns	ns	ns	ns
Surface habitable moyenne (m ²)	42	41	ns	ns	ns	ns
Prix moyen au m ² (€)	13,0	13,0	ns	ns	ns	ns
Prix au m ² du 1 ^{er} quartile (€)	11,5	11,4	ns	ns	ns	ns
Prix médian au m ² (€)	12,4	12,4	ns	ns	ns	ns
Prix au m ² du 3 ^e quartile (€)	15,9	17,1	ns	ns	ns	ns
3 PIÈCES *						
Nombre d'enquêtes	74	34	12	20	3	5
Prix moyen mensuel (€)	674	ns	ns	ns	ns	ns
Surface habitable moyenne (m ²)	65	ns	ns	ns	ns	ns
Prix moyen au m ² (€)	10,3	ns	ns	ns	ns	ns
Prix au m ² du 1 ^{er} quartile (€)	8,6	ns	ns	ns	ns	ns
Prix médian au m ² (€)	9,7	ns	ns	ns	ns	ns
Prix au m ² du 3 ^e quartile (€)	11,9	ns	ns	ns	ns	ns
4 PIÈCES ET PLUS *						
Nombre d'enquêtes	31	6	7	13	4	1
Prix moyen mensuel (€)	ns	ns	ns	ns	ns	ns
Surface habitable moyenne (m ²)	ns	ns	ns	ns	ns	ns
Prix moyen au m ² (€)	ns	ns	ns	ns	ns	ns
Prix au m ² du 1 ^{er} quartile (€)	ns	ns	ns	ns	ns	ns
Prix médian au m ² (€)	ns	ns	ns	ns	ns	ns
Prix au m ² du 3 ^e quartile (€)	ns	ns	ns	ns	ns	ns

Source : Observatoire des Loyers des Alpes-Maritimes – Collecte 2018

* Maisons et appartements confondus

NIVEAUX DE LOYERS 2018

HORS CHARGES COM. DE COM. ALPES D'AZUR

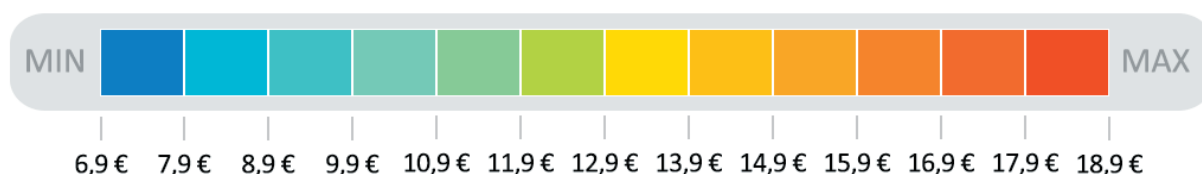

835

logements loués vides soit 21%
des résidences principales du territoire



1%

des habitants du département vivent sur ce
territoire, soit une augmentation de 5,6%
depuis 2006



431

bénéficiaires d'allocations logement
en décembre 2017, soit 1 % des
allocataires du département (logements
loués vides uniquement)



1,2

Les locataires ayant emménagé il y a moins
de 2 ans sont 1,2 fois plus nombreux que
ceux installés depuis plus de 10 ans



2,1

Les ménages composés d'une personne
seule ou d'un couple sans enfant sont
2,1 fois plus nombreux que ceux formés
par un couple avec enfant ou une famille
monoparentale



0,4

Les logements d'une et deux pièces sont
0,4 fois moins nombreux que les logements
de quatre pièces et plus

Source : INSEE, recensement de la population 2015, 2006, données sur le parc privé loué vide – CAF des Alpes-Maritimes
* Prix médian au m² de l'ensemble des logements



Le nombre de logements collectés sur la
COMMUNAUTÉ DE COMMUNES ALPES D'AZUR

*(soit 9 enquêtes) ne permet pas de présenter
et détailler les niveaux de loyers observés*

sur ce territoire.

*(cf. Quelle méthodologie de collecte, de traitement et de diffusion
des données est utilisée ? pages 10-11)*



NIVEAUX DE LOYERS 2018

HORS CHARGES VILLE DE NICE

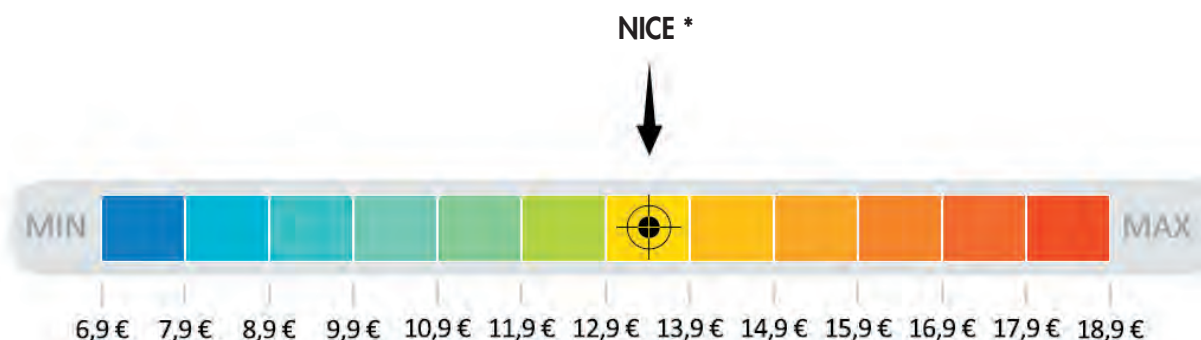

52 742

logements loués vides soit 35%
des résidences principales du territoire



32%

des habitants du département vivent sur ce
territoire, soit une baisse de -1,3% depuis
2006



26 932

bénéficiaires d'allocations logement
en décembre 2017, soit 44 % des
allocataires du département (logements
loués vides uniquement)



0,7

Les locataires ayant emménagé il y a moins
de 2 ans sont 0,7 fois moins nombreux que
ceux installés depuis plus de 10 ans



2,2

Les ménages composés d'une personne
seule ou d'un couple sans enfant sont
2,2 fois plus nombreux que ceux formés
par un couple avec enfant ou une famille
monoparentale



1,7

Les logements d'une et deux pièces sont
1,7 fois plus nombreux que les logements
de quatre pièces et plus

Source : INSEE, recensement de la population 2015, 2006, données sur le parc privé loué vide – CAF des Alpes-Maritimes

* Prix médian au m² de l'ensemble des logements

VILLE DE NICE	MAISONS ET APPARTEMENTS	MAISONS	APPARTEMENTS
Nombre d'enquêtes	11 940	39	11 901
Prix moyen mensuel (€)	676	ns	674
Surface habitable moyenne (m ²)	52	ns	52
Prix moyen au m ² (€)	12,9	ns	12,9
Prix au m ² du 1 ^{er} quartile (€)	11,1	ns	11,1
Prix médian au m ² (€)	13,4	ns	13,4
Prix au m ² du 3 ^e quartile (€)	16,2	ns	16,2

VILLE DE NICE	MAISONS ET APPARTEMENTS	APPARTEMENTS			
		1 PIÈCE	2 PIÈCES	3 PIÈCES	4 PIÈCES & PLUS
Nombre d'enquêtes	11 940	3 245	4 774	3 005	877
Prix moyen mensuel (€)	676	476	620	788	1 011
Surface habitable moyenne (m ²)	52	28	46	66	93
Prix moyen au m ² (€)	12,9	17,1	13,5	11,9	10,9
Prix au m ² du 1 ^{er} quartile (€)	11,1	14,8	11,7	10,3	9,1
Prix médian au m ² (€)	13,4	17,3	13,7	11,8	10,6
Prix au m ² du 3 ^e quartile (€)	16,2	20,2	15,8	13,6	12,8

VILLE DE NICE	MAISONS ET APPARTEMENTS	DURÉE D'EMMÉNAGEMENT DES LOCATAIRES *	
		MOINS D'UN AN	UN AN OU PLUS
Nombre d'enquêtes	11 940	2 384	9 556
Prix moyen mensuel (€)	676	699	669
Surface habitable moyenne (m ²)	52	49	53
Prix moyen au m ² (€)	12,9	14,2	12,5
Prix au m ² du 1 ^{er} quartile (€)	11,1	12,5	10,8
Prix médian au m ² (€)	13,4	14,9	13,0
Prix au m ² du 3 ^e quartile (€)	16,2	17,5	15,7

VILLE DE NICE	MAISONS ET APPARTEMENTS	PÉRIODE DE CONSTRUCTION *				
		AVANT 1946	1946-1970	1971-1990	1991-2005	APRÈS 2005
Nombre d'enquêtes	11 940	3 832	3 780	2 254	1 023	1 051
Prix moyen mensuel (€)	676	668	684	683	662	685
Surface habitable moyenne (m ²)	52	53	54	53	48	47
Prix moyen au m ² (€)	12,9	12,7	12,6	12,9	13,9	14,4
Prix au m ² du 1 ^{er} quartile (€)	11,1	10,9	11,0	11,2	12,5	13,1
Prix médian au m ² (€)	13,4	13,2	12,8	13,5	15,6	15,7
Prix au m ² du 3 ^e quartile (€)	16,2	15,9	15,1	15,9	19,0	17,7

NIVEAUX DE LOYERS 2018

HORS CHARGES

VILLE DE NICE	MAISONS ET APPARTEMENTS	DURÉE D'EMMÉNAGEMENT DES LOCATAIRES *	
		MOINS D'UN AN	UN AN OU PLUS
1 PIÈCE *			
Nombre d'enquêtes	3 246	750	2 496
Prix moyen mensuel (€)	476	477	476
Surface habitable moyenne (m ²)	28	26	28
Prix moyen au m ² (€)	17,2	18,2	16,8
Prix au m ² du 1 ^{er} quartile (€)	14,9	15,9	14,5
Prix médian au m ² (€)	17,3	18,1	17,2
Prix au m ² du 3 ^e quartile (€)	20,2	21,4	20,0
2 PIÈCES *			
Nombre d'enquêtes	4 780	963	3 817
Prix moyen mensuel (€)	621	658	609
Surface habitable moyenne (m ²)	46	44	46
Prix moyen au m ² (€)	13,6	14,9	13,2
Prix au m ² du 1 ^{er} quartile (€)	11,7	13,0	11,2
Prix médian au m ² (€)	13,7	15,0	13,3
Prix au m ² du 3 ^e quartile (€)	15,8	17,2	15,5
3 PIÈCES *			
Nombre d'enquêtes	3 010	527	2 483
Prix moyen mensuel (€)	788	850	770
Surface habitable moyenne (m ²)	66	67	66
Prix moyen au m ² (€)	11,9	12,7	11,6
Prix au m ² du 1 ^{er} quartile (€)	10,3	11,3	10,0
Prix médian au m ² (€)	11,8	12,7	11,6
Prix au m ² du 3 ^e quartile (€)	13,6	14,5	13,3
4 PIÈCES ET PLUS *			
Nombre d'enquêtes	904	144	760
Prix moyen mensuel (€)	1 021	1 112	1 001
Surface habitable moyenne (m ²)	93	89	95
Prix moyen au m ² (€)	10,9	12,5	10,6
Prix au m ² du 1 ^{er} quartile (€)	9,1	10,5	8,8
Prix médian au m ² (€)	10,8	12,0	10,3
Prix au m ² du 3 ^e quartile (€)	12,8	14,7	12,3

Source : Observatoire des Loyers des Alpes-Maritimes – Collecte 2018

* Maisons et appartements confondus

VILLE DE NICE

VILLE DE NICE	MAISONS ET APPARTEMENTS	PÉRIODE DE CONSTRUCTION *				
		AVANT 1946	1946-1970	1971-1990	1991-2005	APRÈS 2005
1 PIÈCE *						
Nombre d'enquêtes	3 246	871	896	753	344	382
Prix moyen mensuel (€)	476	460	482	487	487	478
Surface habitable moyenne (m ²)	28	26	30	30	26	26
Prix moyen au m ² (€)	17,2	17,5	16,3	16,5	18,6	18,3
Prix au m ² du 1 ^{er} quartile (€)	14,9	15,1	13,8	14,9	16,7	16,7
Prix médian au m ² (€)	17,3	17,9	16,5	16,4	19,0	18,5
Prix au m ² du 3 ^e quartile (€)	20,2	21,5	19,1	19,1	21,7	19,7
2 PIÈCES *						
Nombre d'enquêtes	4 780	1 608	1 510	802	433	427
Prix moyen mensuel (€)	621	588	626	638	670	662
Surface habitable moyenne (m ²)	46	44	48	47	42	45
Prix moyen au m ² (€)	13,6	13,3	13,0	13,5	15,9	14,8
Prix au m ² du 1 ^{er} quartile (€)	11,7	11,4	11,3	11,6	13,7	13,3
Prix médian au m ² (€)	13,7	13,6	13,0	13,6	15,9	15,0
Prix au m ² du 3 ^e quartile (€)	15,8	15,6	15,0	15,7	18,0	17,1
3 PIÈCES *						
Nombre d'enquêtes	3 010	956	1 101	547	194	212
Prix moyen mensuel (€)	788	771	787	803	794	843
Surface habitable moyenne (m ²)	66	65	66	70	67	64
Prix moyen au m ² (€)	11,9	11,8	11,8	11,5	11,9	13,2
Prix au m ² du 1 ^{er} quartile (€)	10,3	10,3	10,5	9,9	9,1	10,9
Prix médian au m ² (€)	11,8	11,8	11,8	11,6	12,4	13,3
Prix au m ² du 3 ^e quartile (€)	13,6	13,6	13,3	13,3	14,6	15,5
4 PIÈCES ET PLUS *						
Nombre d'enquêtes	904	397	273	152	52	30
Prix moyen mensuel (€)	1 021	1 067	953	1 076	914	ns
Surface habitable moyenne (m ²)	93	98	86	94	96	ns
Prix moyen au m ² (€)	10,9	10,9	11,0	11,5	9,5	ns
Prix au m ² du 1 ^{er} quartile (€)	9,1	9,1	9,4	9,9	6,5	ns
Prix médian au m ² (€)	10,8	10,8	10,8	11,6	8,8	ns
Prix au m ² du 3 ^e quartile (€)	12,8	12,1	12,8	13,8	12,0	ns

Source : Observatoire des Loyers des Alpes-Maritimes – Collecte 2018

* Maisons et appartements confondus

NIVEAUX DE LOYERS 2018

HORS CHARGES DÉPARTEMENT 06 (HORS NICE)

LES ALPES-MARITIMES (HORS NICE) *

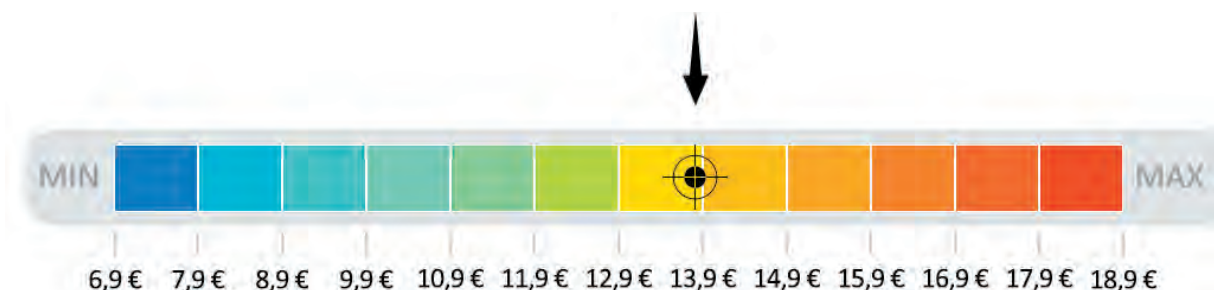

86 667

logements loués vides soit 28%
des résidences principales du territoire



68%

des habitants du département vivent sur ce
territoire, soit une augmentation de 1,9%
depuis 2006



33 721

bénéficiaires d'allocations logement
en décembre 2017, soit 56 % des
allocataires du département (logements
loués vides uniquement)



0,9

Les locataires ayant emménagé il y a moins
de 2 ans sont 0,9 fois moins nombreux que
ceux installés depuis plus de 10 ans



1,9

Les ménages composés d'une personne
seule ou d'un couple sans enfant sont
1,9 fois plus nombreux que ceux formés
par un couple avec enfant ou une famille
monoparentale



0,8

Les logements d'une et deux pièces sont
0,8 fois moins nombreux que les logements
de quatre pièces et plus

Source : INSEE, recensement de la population 2015, 2006, données sur le parc privé loué vide – CAF des Alpes-Maritimes

* Prix médian au m² de l'ensemble des logements

DÉPARTEMENT HORS NICE	MAISONS ET APPARTEMENTS	MAISONS	APPARTEMENTS
Nombre d'enquêtes	15 668	716	14 952
Prix moyen mensuel (€)	747	1 054	724
Surface habitable moyenne (m ²)	57	87	55
Prix moyen au m ² (€)	13,1	12,1	13,2
Prix au m ² du 1 ^{er} quartile (€)	11,3	10,0	11,4
Prix médian au m ² (€)	13,8	12,2	13,9
Prix au m ² du 3 ^e quartile (€)	16,4	15,0	16,5

DÉPARTEMENT HORS NICE	MAISONS ET APPARTEMENTS	APPARTEMENTS			
		1 PIÈCE	2 PIÈCES	3 PIÈCES	4 PIÈCES & PLUS
Nombre d'enquêtes	15 668	3 371	6 097	4 263	1 221
Prix moyen mensuel (€)	747	505	658	839	993
Surface habitable moyenne (m ²)	57	30	46	68	91
Prix moyen au m ² (€)	13,1	16,9	14,4	12,4	10,9
Prix au m ² du 1 ^{er} quartile (€)	11,3	15,0	12,6	10,4	9,2
Prix médian au m ² (€)	13,8	17,1	14,5	12,6	10,8
Prix au m ² du 3 ^e quartile (€)	16,4	19,8	16,8	14,4	13,2

DÉPARTEMENT HORS NICE	MAISONS ET APPARTEMENTS	DURÉE D'EMMÉNAGEMENT DES LOCATAIRES *	
		MOINS D'UN AN	UN AN OU PLUS
Nombre d'enquêtes	15 668	3 300	12 368
Prix moyen mensuel (€)	747	764	741
Surface habitable moyenne (m ²)	57	54	58
Prix moyen au m ² (€)	13,1	14,1	12,8
Prix au m ² du 1 ^{er} quartile (€)	11,3	12,6	10,9
Prix médian au m ² (€)	13,8	14,5	13,5
Prix au m ² du 3 ^e quartile (€)	16,4	17,0	16,2

DÉPARTEMENT HORS NICE	MAISONS ET APPARTEMENTS	PÉRIODE DE CONSTRUCTION *				
		AVANT 1946	1946-1970	1971-1990	1991-2005	APRÈS 2005
Nombre d'enquêtes	15 668	2 900	3 958	5 053	2 115	1 642
Prix moyen mensuel (€)	747	674	740	760	813	777
Surface habitable moyenne (m ²)	57	55	58	58	57	56
Prix moyen au m ² (€)	13,1	12,2	12,7	13,1	14,3	14,0
Prix au m ² du 1 ^{er} quartile (€)	11,3	10,2	10,8	11,5	12,7	12,3
Prix médian au m ² (€)	13,8	13,0	13,0	14,0	14,8	14,9
Prix au m ² du 3 ^e quartile (€)	16,4	16,0	15,5	16,6	17,1	17,2

NIVEAUX DE LOYERS 2018

HORS CHARGES

DÉPARTEMENT HORS NICE	MAISONS ET APPARTEMENTS	DURÉE D'EMMÉNAGEMENT DES LOCATAIRES *	
		MOINS D'UN AN	UN AN OU PLUS
1 PIÈCE *			
Nombre d'enquêtes	3 379	757	2 622
Prix moyen mensuel (€)	504	510	502
Surface habitable moyenne (m ²)	30	29	30
Prix moyen au m ² (€)	16,9	17,4	16,7
Prix au m ² du 1 ^{er} quartile (€)	15,0	15,6	14,8
Prix médian au m ² (€)	17,1	17,3	16,9
Prix au m ² du 3 ^e quartile (€)	19,8	19,8	19,9
2 PIÈCES *			
Nombre d'enquêtes	6 156	1 296	4 860
Prix moyen mensuel (€)	658	673	653
Surface habitable moyenne (m ²)	46	44	46
Prix moyen au m ² (€)	14,4	15,3	14,1
Prix au m ² du 1 ^{er} quartile (€)	12,6	13,6	12,3
Prix médian au m ² (€)	14,5	15,5	14,2
Prix au m ² du 3 ^e quartile (€)	16,8	17,2	16,7
3 PIÈCES *			
Nombre d'enquêtes	4 450	892	3 558
Prix moyen mensuel (€)	845	865	839
Surface habitable moyenne (m ²)	68	66	69
Prix moyen au m ² (€)	12,4	13,1	12,2
Prix au m ² du 1 ^{er} quartile (€)	10,4	11,1	10,0
Prix médian au m ² (€)	12,5	13,1	12,3
Prix au m ² du 3 ^e quartile (€)	14,4	14,6	14,3
4 PIÈCES ET PLUS *			
Nombre d'enquêtes	1 683	355	1 328
Prix moyen mensuel (€)	1 056	1 183	1 016
Surface habitable moyenne (m ²)	95	95	95
Prix moyen au m ² (€)	11,1	12,5	10,7
Prix au m ² du 1 ^{er} quartile (€)	9,2	10,7	8,5
Prix médian au m ² (€)	11,0	12,5	10,6
Prix au m ² du 3 ^e quartile (€)	13,4	13,9	12,9

Source : Observatoire des Loyers des Alpes-Maritimes – Collecte 2018

* Maisons et appartements confondus

DÉPARTEMENT DES ALPES-MARITIMES (HORS NICE)

DÉPARTEMENT HORS NICE	MAISONS ET APPARTEMENTS	PÉRIODE DE CONSTRUCTION *				
		AVANT 1946	1946-1970	1971-1990	1991-2005	APRÈS 2005
1 PIÈCE *						
Nombre d'enquêtes	3 379	573	880	1342	398	186
Prix moyen mensuel (€)	504	475	514	513	508	505
Surface habitable moyenne (m ²)	30	29	31	30	29	28
Prix moyen au m ² (€)	16,9	16,6	16,5	17,0	17,4	17,8
Prix au m ² du 1 ^{er} quartile (€)	15,0	13,7	14,0	15,5	15,6	16,5
Prix médian au m ² (€)	17,1	16,7	16,7	17,0	17,2	17,5
Prix au m ² du 3 ^e quartile (€)	19,8	19,2	20,0	19,3	20,1	19,5
2 PIÈCES *						
Nombre d'enquêtes	6 156	1 189	1 393	1 808	940	826
Prix moyen mensuel (€)	658	597	652	684	691	691
Surface habitable moyenne (m ²)	46	44	48	47	45	45
Prix moyen au m ² (€)	14,4	13,6	13,6	14,5	15,4	15,5
Prix au m ² du 1 ^{er} quartile (€)	12,6	11,5	11,7	12,9	13,9	13,9
Prix médian au m ² (€)	14,5	13,8	13,6	14,6	15,4	15,8
Prix au m ² du 3 ^e quartile (€)	16,8	16,5	15,7	16,5	17,3	17,8
3 PIÈCES *						
Nombre d'enquêtes	4 450	785	1 258	1 356	547	504
Prix moyen mensuel (€)	845	776	822	850	947	872
Surface habitable moyenne (m ²)	68	68	68	69	69	64
Prix moyen au m ² (€)	12,4	11,4	12,1	12,4	13,6	13,5
Prix au m ² du 1 ^{er} quartile (€)	10,4	8,7	10,0	10,4	11,6	11,6
Prix médian au m ² (€)	12,5	11,3	12,2	12,4	13,8	13,7
Prix au m ² du 3 ^e quartile (€)	14,4	13,2	13,9	14,1	15,3	15,7
4 PIÈCES ET PLUS *						
Nombre d'enquêtes	1 683	353	427	547	230	126
Prix moyen mensuel (€)	1 056	911	1 017	1 084	1 230	1 096
Surface habitable moyenne (m ²)	95	92	92	98	97	97
Prix moyen au m ² (€)	11,1	9,9	11,1	11,1	12,7	11,3
Prix au m ² du 1 ^{er} quartile (€)	9,2	7,2	9,6	9,0	10,6	9,8
Prix médian au m ² (€)	11,0	10,4	10,7	11,0	12,8	11,7
Prix au m ² du 3 ^e quartile (€)	13,4	12,4	12,8	13,3	13,9	13,4

Source : Observatoire des Loyers des Alpes-Maritimes – Collecte 2018

* Maisons et appartements confondus

NIVEAUX DE LOYERS 2018

HORS CHARGES ZONE 1

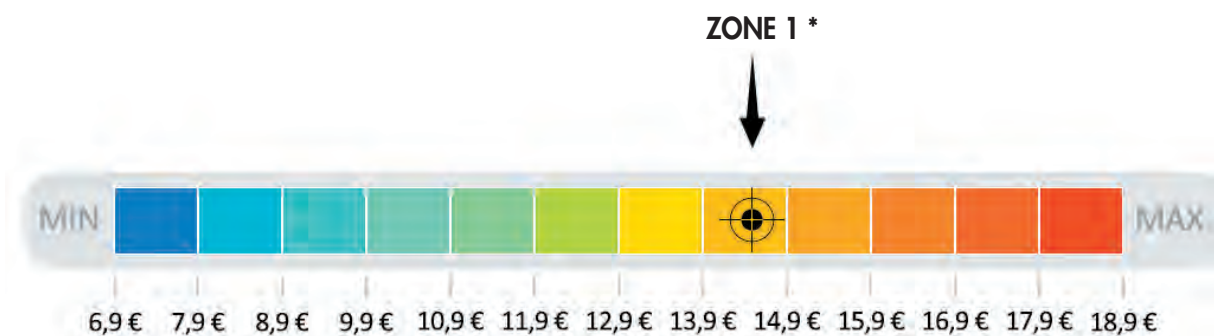

6 867

logements loués vides soit 29%
des résidences principales du territoire



5%

des habitants du département vivent sur ce
territoire, soit une baisse de -1,2% depuis
2006



2 368

bénéficiaires d'allocations logement
en décembre 2017, soit 4 % des
allocataires du département (logements
loués vides uniquement)



0,7

Les locataires ayant emménagé il y a moins
de 2 ans sont 0,7 fois moins nombreux que
ceux installés depuis plus de 10 ans



2,2

Les ménages composés d'une personne
seule ou d'un couple sans enfant sont
2,2 fois plus nombreux que ceux formés
par un couple avec enfant ou une famille
monoparentale



1,1

Les logements d'une et deux pièces sont
1,1 fois plus nombreux que les logements
de quatre pièces et plus

Source : INSEE, recensement de la population 2015, 2006, données sur le parc privé loué vide – CAF des Alpes-Maritimes

* Prix médian au m² de l'ensemble des logements

ZONE 1	MAISONS ET APPARTEMENTS	MAISONS	APPARTEMENTS
Nombre d'enquêtes	1 586	12	1 574
Prix moyen mensuel (€)	789	ns	787
Surface habitable moyenne (m ²)	56	ns	56
Prix moyen au m ² (€)	14,2	ns	14,1
Prix au m ² du 1 ^{er} quartile (€)	12,4	ns	12,4
Prix médian au m ² (€)	14,6	ns	14,5
Prix au m ² du 3 ^e quartile (€)	17,3	ns	17,2

ZONE 1	MAISONS ET APPARTEMENTS	APPARTEMENTS			
		1 PIÈCE	2 PIÈCES	3 PIÈCES	4 PIÈCES & PLUS
Nombre d'enquêtes	1 586	340	612	471	163
Prix moyen mensuel (€)	789	502	697	923	1 170
Surface habitable moyenne (m ²)	56	27	48	68	92
Prix moyen au m ² (€)	14,2	18,4	14,7	13,5	12,7
Prix au m ² du 1 ^{er} quartile (€)	12,4	15,9	12,7	11,8	10,0
Prix médian au m ² (€)	14,6	18,5	14,9	13,4	12,8
Prix au m ² du 3 ^e quartile (€)	17,3	21,5	17,3	15,3	14,0

ZONE 1	MAISONS ET APPARTEMENTS	DURÉE D'EMMÉNAGEMENT DES LOCATAIRES *	
		MOINS D'UN AN	UN AN OU PLUS
Nombre d'enquêtes	1 586	350	1 236
Prix moyen mensuel (€)	789	808	783
Surface habitable moyenne (m ²)	56	53	56
Prix moyen au m ² (€)	14,2	15,4	13,9
Prix au m ² du 1 ^{er} quartile (€)	12,4	13,8	12,1
Prix médian au m ² (€)	14,6	15,9	14,3
Prix au m ² du 3 ^e quartile (€)	17,3	18,1	17,0

ZONE 1	MAISONS ET APPARTEMENTS	PÉRIODE DE CONSTRUCTION *				
		AVANT 1946	1946-1970	1971-1990	1991-2005	APRÈS 2005
Nombre d'enquêtes	1 586	300	583	387	136	180
Prix moyen mensuel (€)	789	725	799	817	835	795
Surface habitable moyenne (m ²)	56	54	56	62	49	50
Prix moyen au m ² (€)	14,2	13,4	14,3	13,2	16,9	15,9
Prix au m ² du 1 ^{er} quartile (€)	12,4	11,5	12,4	11,8	14,8	14,9
Prix médian au m ² (€)	14,6	14,1	14,3	14,1	17,3	16,5
Prix au m ² du 3 ^e quartile (€)	17,3	17,0	16,9	15,7	20,1	18,5

NIVEAUX DE LOYERS 2018

HORS CHARGES

ZONE 1	MAISONS ET APPARTEMENTS	DURÉE D'EMMÉNAGEMENT DES LOCATAIRES *	
		MOINS D'UN AN	UN AN OU PLUS
1 PIÈCE *			
Nombre d'enquêtes	340	95	245
Prix moyen mensuel (€)	502	506	501
Surface habitable moyenne (m ²)	27	27	27
Prix moyen au m ² (€)	18,4	18,6	18,3
Prix au m ² du 1 ^{er} quartile (€)	15,9	15,9	16,0
Prix médian au m ² (€)	18,5	18,5	18,5
Prix au m ² du 3 ^e quartile (€)	21,5	22,6	21,5
2 PIÈCES *			
Nombre d'enquêtes	612	141	471
Prix moyen mensuel (€)	697	709	693
Surface habitable moyenne (m ²)	48	46	48
Prix moyen au m ² (€)	14,7	15,5	14,4
Prix au m ² du 1 ^{er} quartile (€)	12,7	14,0	12,3
Prix médian au m ² (€)	14,9	15,9	14,3
Prix au m ² du 3 ^e quartile (€)	17,3	17,5	17,2
3 PIÈCES *			
Nombre d'enquêtes	471	87	384
Prix moyen mensuel (€)	923	1 019	905
Surface habitable moyenne (m ²)	68	70	68
Prix moyen au m ² (€)	13,5	14,5	13,3
Prix au m ² du 1 ^{er} quartile (€)	11,8	12,6	11,8
Prix médian au m ² (€)	13,4	14,5	13,3
Prix au m ² du 3 ^e quartile (€)	15,3	16,0	15,2
4 PIÈCES ET PLUS *			
Nombre d'enquêtes	163	27	136
Prix moyen mensuel (€)	1 170	ns	1 121
Surface habitable moyenne (m ²)	92	ns	91
Prix moyen au m ² (€)	12,7	ns	12,3
Prix au m ² du 1 ^{er} quartile (€)	10,0	ns	10,0
Prix médian au m ² (€)	12,8	ns	12,7
Prix au m ² du 3 ^e quartile (€)	14,8	ns	14,5

Source : Observatoire des Loyers des Alpes-Maritimes – Collecte 2018

* Maisons et appartements confondus

ZONE 1

ZONE 1	MAISONS ET APPARTEMENTS	PÉRIODE DE CONSTRUCTION *				
		AVANT 1946	1946-1970	1971-1990	1991-2005	APRÈS 2005
1 PIÈCE *						
Nombre d'enquêtes	340	66	102	95	32	45
Prix moyen mensuel (€)	502	493	517	485	ns	ns
Surface habitable moyenne (m ²)	27	25	29	26	ns	ns
Prix moyen au m ² (€)	18,4	19,4	17,8	18,5	ns	ns
Prix au m ² du 1 ^{er} quartile (€)	15,9	17,0	14,3	17,1	ns	ns
Prix médian au m ² (€)	18,5	21,1	18,5	19,5	ns	ns
Prix au m ² du 3 ^e quartile (€)	21,5	23,9	21,2	21,5	ns	ns
2 PIÈCES *						
Nombre d'enquêtes	612	112	226	134	58	82
Prix moyen mensuel (€)	697	593	719	694	852	727
Surface habitable moyenne (m ²)	48	46	50	48	45	47
Prix moyen au m ² (€)	14,7	13,0	14,5	14,4	19,0	15,4
Prix au m ² du 1 ^{er} quartile (€)	12,7	10,0	12,5	13,1	16,2	13,3
Prix médian au m ² (€)	14,9	13,7	14,5	14,2	19,0	16,9
Prix au m ² du 3 ^e quartile (€)	17,3	16,1	16,9	15,1	20,8	19,6
3 PIÈCES *						
Nombre d'enquêtes	471	74	205	113	33	46
Prix moyen mensuel (€)	923	903	906	909	ns	ns
Surface habitable moyenne (m ²)	68	70	67	71	ns	ns
Prix moyen au m ² (€)	13,5	13,0	13,5	12,8	ns	ns
Prix au m ² du 1 ^{er} quartile (€)	11,8	11,0	11,9	11,3	ns	ns
Prix médian au m ² (€)	13,4	12,9	13,3	13,2	ns	ns
Prix au m ² du 3 ^e quartile (€)	15,3	15,4	15,0	14,6	ns	ns
4 PIÈCES ET PLUS *						
Nombre d'enquêtes	163	48	50	45	13	7
Prix moyen mensuel (€)	1 170	ns	1 190	ns	ns	ns
Surface habitable moyenne (m ²)	92	ns	87	ns	ns	ns
Prix moyen au m ² (€)	12,7	ns	13,7	ns	ns	ns
Prix au m ² du 1 ^{er} quartile (€)	10,0	ns	11,3	ns	ns	ns
Prix médian au m ² (€)	12,8	ns	12,7	ns	ns	ns
Prix au m ² du 3 ^e quartile (€)	14,8	ns	17,1	ns	ns	ns

Source : Observatoire des Loyers des Alpes-Maritimes – Collecte 2018

* Maisons et appartements confondus

NIVEAUX DE LOYERS 2018

HORS CHARGES ZONE 2

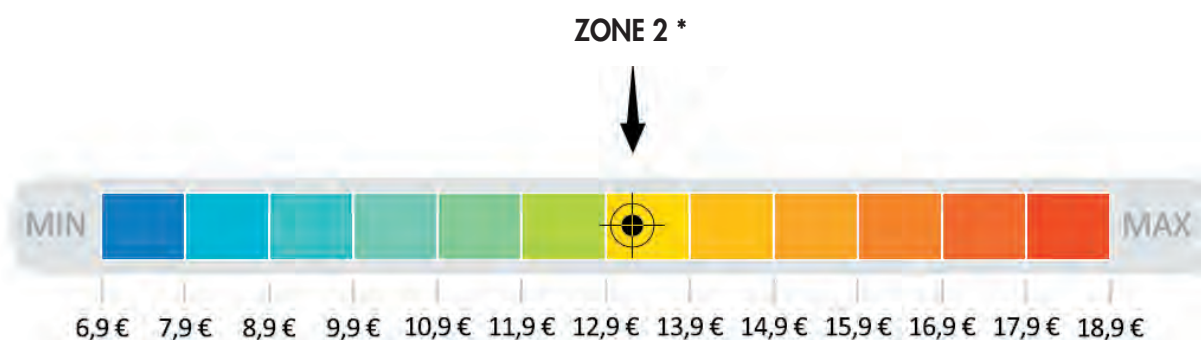

5 896

logements loués vides soit 33%
des résidences principales du territoire



3%

des habitants du département vivent sur ce
territoire, soit une baisse de -7,3% depuis
2006



2 529

bénéficiaires d'allocations logement
en décembre 2017, soit 4 % des
allocataires du département (logements
loués vides uniquement)



0,8

Les locataires ayant emménagé il y a moins
de 2 ans sont 0,8 fois moins nombreux que
ceux installés depuis plus de 10 ans



2,6

Les ménages composés d'une personne
seule ou d'un couple sans enfant sont
2,6 fois plus nombreux que ceux formés
par un couple avec enfant ou une famille
monoparentale



1,7

Les logements d'une et deux pièces sont
1,7 fois plus nombreux que les logements
de quatre pièces et plus

Source : INSEE, recensement de la population 2015, 2006, données sur le parc privé loué vide – CAF des Alpes-Maritimes

* Prix médian au m² de l'ensemble des logements

ZONE 2	MAISONS ET APPARTEMENTS	MAISONS	APPARTEMENTS
Nombre d'enquêtes	1 208	4	1 204
Prix moyen mensuel (€)	717	ns	713
Surface habitable moyenne (m ²)	56	ns	55
Prix moyen au m ² (€)	12,9	ns	12,9
Prix au m ² du 1 ^{er} quartile (€)	11,0	ns	11,0
Prix médian au m ² (€)	13,2	ns	13,2
Prix au m ² du 3 ^e quartile (€)	16,1	ns	16,1

ZONE 2	MAISONS ET APPARTEMENTS	APPARTEMENTS			
		1 PIÈCE	2 PIÈCES	3 PIÈCES	4 PIÈCES & PLUS
Nombre d'enquêtes	1 208	279	469	322	138
Prix moyen mensuel (€)	717	480	626	826	1 185
Surface habitable moyenne (m ²)	56	29	46	70	102
Prix moyen au m ² (€)	12,9	16,4	13,5	11,8	11,6
Prix au m ² du 1 ^{er} quartile (€)	11,0	14,2	11,7	10,0	10,0
Prix médian au m ² (€)	13,2	16,8	14,0	11,5	11,2
Prix au m ² du 3 ^e quartile (€)	16,1	19,8	15,6	13,4	13,3

ZONE 2	MAISONS ET APPARTEMENTS	DURÉE D'EMMÉNAGEMENT DES LOCATAIRES *	
		MOINS D'UN AN	UN AN OU PLUS
Nombre d'enquêtes	1 208	252	956
Prix moyen mensuel (€)	717	779	698
Surface habitable moyenne (m ²)	56	54	56
Prix moyen au m ² (€)	12,9	14,5	12,4
Prix au m ² du 1 ^{er} quartile (€)	11,0	13,2	10,5
Prix médian au m ² (€)	13,2	14,9	12,5
Prix au m ² du 3 ^e quartile (€)	16,1	16,8	15,7

ZONE 2	MAISONS ET APPARTEMENTS	PÉRIODE DE CONSTRUCTION *				
		AVANT 1946	1946-1970	1971-1990	1991-2005	APRÈS 2005
Nombre d'enquêtes	1 208	400	356	296	89	67
Prix moyen mensuel (€)	717	722	761	689	717	620
Surface habitable moyenne (m ²)	56	58	60	52	52	43
Prix moyen au m ² (€)	12,9	12,4	12,7	13,3	13,8	14,5
Prix au m ² du 1 ^{er} quartile (€)	11,0	10,7	10,8	11,1	12,5	12,5
Prix médian au m ² (€)	13,2	12,9	12,5	13,8	13,9	15,4
Prix au m ² du 3 ^e quartile (€)	16,1	15,6	15,3	16,1	16,2	17,1

NIVEAUX DE LOYERS 2018

HORS CHARGES

ZONE 2	MAISONS ET APPARTEMENTS	DURÉE D'EMMÉNAGEMENT DES LOCATAIRES *	
		MOINS D'UN AN	UN AN OU PLUS
1 PIÈCE *			
Nombre d'enquêtes	279	77	202
Prix moyen mensuel (€)	480	494	475
Surface habitable moyenne (m ²)	29	27	30
Prix moyen au m ² (€)	16,4	18,1	15,8
Prix au m ² du 1 ^{er} quartile (€)	14,2	16,3	12,3
Prix médian au m ² (€)	16,8	17,8	16,1
Prix au m ² du 3 ^e quartile (€)	19,8	20,2	19,8
2 PIÈCES *			
Nombre d'enquêtes	469	94	375
Prix moyen mensuel (€)	626	709	602
Surface habitable moyenne (m ²)	46	48	46
Prix moyen au m ² (€)	13,5	14,9	13,1
Prix au m ² du 1 ^{er} quartile (€)	11,7	14,2	11,1
Prix médian au m ² (€)	14,0	15,2	13,0
Prix au m ² du 3 ^e quartile (€)	15,6	15,9	15,3
3 PIÈCES *			
Nombre d'enquêtes	322	54	268
Prix moyen mensuel (€)	826	863	816
Surface habitable moyenne (m ²)	70	64	71
Prix moyen au m ² (€)	11,8	13,4	11,4
Prix au m ² du 1 ^{er} quartile (€)	10,0	12,7	9,2
Prix médian au m ² (€)	11,5	13,2	10,8
Prix au m ² du 3 ^e quartile (€)	13,4	14,2	12,9
4 PIÈCES ET PLUS *			
Nombre d'enquêtes	138	27	111
Prix moyen mensuel (€)	1 185	ns	1 118
Surface habitable moyenne (m ²)	102	ns	101
Prix moyen au m ² (€)	11,6	ns	11,1
Prix au m ² du 1 ^{er} quartile (€)	10,0	ns	10,0
Prix médian au m ² (€)	11,2	ns	11,0
Prix au m ² du 3 ^e quartile (€)	13,3	ns	11,8

Source : Observatoire des Loyers des Alpes-Maritimes – Collecte 2018

* Maisons et appartements confondus

ZONE 2

ZONE 2	MAISONS ET APPARTEMENTS	PÉRIODE DE CONSTRUCTION *				
		AVANT 1946	1946-1970	1971-1990	1991-2005	APRÈS 2005
1 PIÈCE *						
Nombre d'enquêtes	279	86	64	101	18	10
Prix moyen mensuel (€)	480	467	491	486	ns	ns
Surface habitable moyenne (m ²)	29	29	30	30	ns	ns
Prix moyen au m ² (€)	16,4	16,3	16,2	16,1	ns	ns
Prix au m ² du 1 ^{er} quartile (€)	14,2	15,3	12,3	14,2	ns	ns
Prix médian au m ² (€)	16,8	17,2	16,7	16,1	ns	ns
Prix au m ² du 3 ^e quartile (€)	19,8	19,8	21,1	18,1	ns	ns
2 PIÈCES *						
Nombre d'enquêtes	469	154	138	97	37	43
Prix moyen mensuel (€)	626	628	635	642	ns	ns
Surface habitable moyenne (m ²)	46	47	48	48	ns	ns
Prix moyen au m ² (€)	13,5	13,4	13,2	13,5	ns	ns
Prix au m ² du 1 ^{er} quartile (€)	11,7	11,3	11,9	11,1	ns	ns
Prix médian au m ² (€)	14,0	14,2	12,8	14,6	ns	ns
Prix au m ² du 3 ^e quartile (€)	15,6	15,2	15,3	15,8	ns	ns
3 PIÈCES *						
Nombre d'enquêtes	322	97	109	76	28	12
Prix moyen mensuel (€)	826	790	862	801	ns	ns
Surface habitable moyenne (m ²)	70	69	72	68	ns	ns
Prix moyen au m ² (€)	11,8	11,5	11,9	11,7	ns	ns
Prix au m ² du 1 ^{er} quartile (€)	10,0	10,0	10,7	9,2	ns	ns
Prix médian au m ² (€)	11,5	11,3	11,7	12,4	ns	ns
Prix au m ² du 3 ^e quartile (€)	13,4	12,4	13,2	13,8	ns	ns
4 PIÈCES ET PLUS *						
Nombre d'enquêtes	138	63	45	22	6	2
Prix moyen mensuel (€)	1 185	1 133	ns	ns	ns	ns
Surface habitable moyenne (m ²)	102	105	ns	ns	ns	ns
Prix moyen au m ² (€)	11,6	10,8	ns	ns	ns	ns
Prix au m ² du 1 ^{er} quartile (€)	10,0	10,0	ns	ns	ns	ns
Prix médian au m ² (€)	11,2	11,1	ns	ns	ns	ns
Prix au m ² du 3 ^e quartile (€)	13,3	11,5	ns	ns	ns	ns

Source : Observatoire des Loyers des Alpes-Maritimes – Collecte 2018

* Maisons et appartements confondus

NIVEAUX DE LOYERS 2018

HORS CHARGES ZONE 3

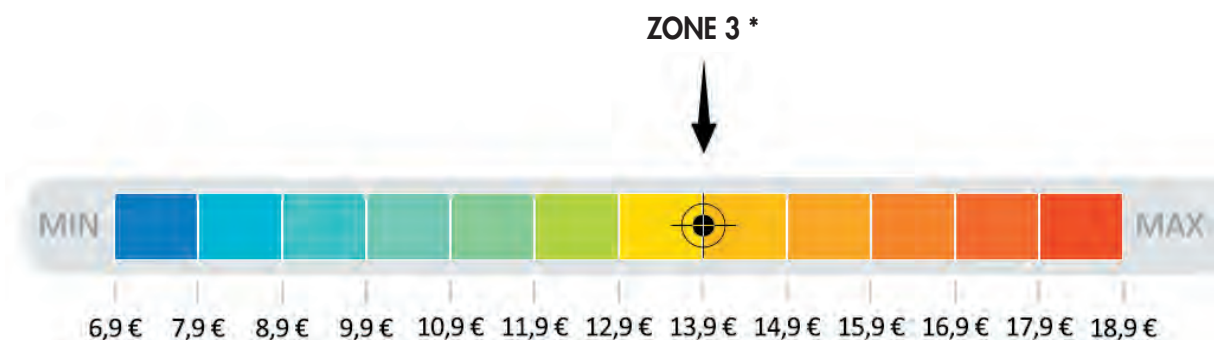

11 225

logements loués vides soit 41%
des résidences principales du territoire



6%

des habitants du département vivent sur ce
territoire, soit une baisse de -3,5% depuis
2006



5 546

bénéficiaires d'allocations logement
en décembre 2017, soit 9 % des
allocataires du département (logements
loués vides uniquement)



0,8

Les locataires ayant emménagé il y a moins
de 2 ans sont 0,8 fois moins nombreux que
ceux installés depuis plus de 10 ans



2,6

Les ménages composés d'une personne
seule ou d'un couple sans enfant sont
2,6 fois plus nombreux que ceux formés
par un couple avec enfant ou une famille
monoparentale



2,1

Les logements d'une et deux pièces sont
2,1 fois plus nombreux que les logements
de quatre pièces et plus

Source : INSEE, recensement de la population 2015, 2006, données sur le parc privé loué vide – CAF des Alpes-Maritimes

* Prix médian au m² de l'ensemble des logements

ZONE 3	MAISONS ET APPARTEMENTS	MAISONS	APPARTEMENTS
Nombre d'enquêtes	2 718	4	2 714
Prix moyen mensuel (€)	676	ns	675
Surface habitable moyenne (m ²)	51	ns	51
Prix moyen au m ² (€)	13,3	ns	13,3
Prix au m ² du 1 ^{er} quartile (€)	11,5	ns	11,5
Prix médian au m ² (€)	14,0	ns	14,0
Prix au m ² du 3 ^e quartile (€)	16,8	ns	16,8

ZONE 3	MAISONS ET APPARTEMENTS	APPARTEMENTS			
		1 PIÈCE	2 PIÈCES	3 PIÈCES	4 PIÈCES & PLUS
Nombre d'enquêtes	2 718	761	1 049	673	235
Prix moyen mensuel (€)	676	478	630	816	987
Surface habitable moyenne (m ²)	51	27	46	66	91
Prix moyen au m ² (€)	13,3	17,9	13,7	12,4	10,8
Prix au m ² du 1 ^{er} quartile (€)	11,5	15,4	12,0	10,8	9,0
Prix médian au m ² (€)	14,0	17,3	13,8	12,4	10,6
Prix au m ² du 3 ^e quartile (€)	16,8	21,0	16,5	14,4	12,8

ZONE 3	MAISONS ET APPARTEMENTS	DURÉE D'EMMÉNAGEMENT DES LOCATAIRES *	
		MOINS D'UN AN	UN AN OU PLUS
Nombre d'enquêtes	2 718	561	2 157
Prix moyen mensuel (€)	676	703	666
Surface habitable moyenne (m ²)	51	47	52
Prix moyen au m ² (€)	13,3	15,1	12,7
Prix au m ² du 1 ^{er} quartile (€)	11,5	13,1	11,0
Prix médian au m ² (€)	14,0	15,3	13,3
Prix au m ² du 3 ^e quartile (€)	16,8	18,8	16,2

ZONE 3	MAISONS ET APPARTEMENTS	PÉRIODE DE CONSTRUCTION *				
		AVANT 1946	1946-1970	1971-1990	1991-2005	APRÈS 2005
Nombre d'enquêtes	2 718	1 084	833	391	209	201
Prix moyen mensuel (€)	676	688	648	667	677	757
Surface habitable moyenne (m ²)	51	54	51	48	42	51
Prix moyen au m ² (€)	13,3	12,7	12,8	13,8	16,3	14,7
Prix au m ² du 1 ^{er} quartile (€)	11,5	10,8	11,4	11,4	14,5	13,3
Prix médian au m ² (€)	14,0	13,6	12,9	14,1	17,6	15,5
Prix au m ² du 3 ^e quartile (€)	16,8	16,1	15,2	17,7	21,2	16,6

Source : Observatoire des Loyers des Alpes-Maritimes - Collecte 2018
* Maisons et appartements confondus

NIVEAUX DE LOYERS 2018

HORS CHARGES

ZONE 3	MAISONS ET APPARTEMENTS	DURÉE D'EMMÉNAGEMENT DES LOCATAIRES *	
		MOINS D'UN AN	UN AN OU PLUS
1 PIÈCE *			
Nombre d'enquêtes	761	171	590
Prix moyen mensuel (€)	478	490	474
Surface habitable moyenne (m ²)	27	26	27
Prix moyen au m ² (€)	17,9	18,6	17,7
Prix au m ² du 1 ^{er} quartile (€)	15,4	15,4	15,4
Prix médian au m ² (€)	17,3	18,0	17,2
Prix au m ² du 3 ^e quartile (€)	21,0	22,9	20,2
2 PIÈCES *			
Nombre d'enquêtes	1 049	223	826
Prix moyen mensuel (€)	630	683	605
Surface habitable moyenne (m ²)	46	44	47
Prix moyen au m ² (€)	13,7	15,6	12,9
Prix au m ² du 1 ^{er} quartile (€)	12,0	13,3	11,1
Prix médian au m ² (€)	13,8	15,3	13,1
Prix au m ² du 3 ^e quartile (€)	16,5	20,0	15,4
3 PIÈCES *			
Nombre d'enquêtes	673	124	549
Prix moyen mensuel (€)	816	886	799
Surface habitable moyenne (m ²)	66	63	66
Prix moyen au m ² (€)	12,4	14,1	12,0
Prix au m ² du 1 ^{er} quartile (€)	10,8	12,4	10,6
Prix médian au m ² (€)	12,4	14,4	12,1
Prix au m ² du 3 ^e quartile (€)	14,4	15,8	13,6
4 PIÈCES ET PLUS *			
Nombre d'enquêtes	235	43	192
Prix moyen mensuel (€)	987	ns	970
Surface habitable moyenne (m ²)	91	ns	93
Prix moyen au m ² (€)	10,8	ns	10,4
Prix au m ² du 1 ^{er} quartile (€)	9,0	ns	8,8
Prix médian au m ² (€)	10,6	ns	10,1
Prix au m ² du 3 ^e quartile (€)	12,8	ns	12,3

Source : Observatoire des Loyers des Alpes-Maritimes – Collecte 2018

* Maisons et appartements confondus

ZONE 3

ZONE 3	MAISONS ET APPARTEMENTS	PÉRIODE DE CONSTRUCTION *				
		AVANT 1946	1946-1970	1971-1990	1991-2005	APRÈS 2005
1 PIÈCE *						
Nombre d'enquêtes	761	234	239	152	74	62
Prix moyen mensuel (€)	478	441	482	508	526	511
Surface habitable moyenne (m ²)	27	24	29	30	24	27
Prix moyen au m ² (€)	17,9	18,3	16,5	17,0	21,6	18,8
Prix au m ² du 1 ^{er} quartile (€)	15,4	14,8	14,3	15,5	16,8	17,5
Prix médian au m ² (€)	17,3	18,0	16,7	16,8	19,8	18,7
Prix au m ² du 3 ^e quartile (€)	21,0	23,4	19,1	18,7	29,5	20,7
2 PIÈCES *						
Nombre d'enquêtes	1 049	422	312	134	89	92
Prix moyen mensuel (€)	630	608	612	660	677	692
Surface habitable moyenne (m ²)	46	44	49	48	40	45
Prix moyen au m ² (€)	13,7	13,8	12,4	13,9	16,8	15,2
Prix au m ² du 1 ^{er} quartile (€)	12,0	12,2	11,1	10,9	14,5	13,4
Prix médian au m ² (€)	13,8	14,0	12,6	13,8	17,6	15,5
Prix au m ² du 3 ^e quartile (€)	16,5	16,1	13,8	17,7	21,2	16,6
3 PIÈCES *						
Nombre d'enquêtes	673	291	211	90	37	44
Prix moyen mensuel (€)	816	792	790	860	ns	ns
Surface habitable moyenne (m ²)	66	65	66	71	ns	ns
Prix moyen au m ² (€)	12,4	12,1	12,0	12,1	ns	ns
Prix au m ² du 1 ^{er} quartile (€)	10,8	10,2	11,1	10,8	ns	ns
Prix médian au m ² (€)	12,4	12,4	12,0	12,7	ns	ns
Prix au m ² du 3 ^e quartile (€)	14,4	15,0	13,2	13,4	ns	ns
4 PIÈCES ET PLUS *						
Nombre d'enquêtes	235	137	71	15	9	3
Prix moyen mensuel (€)	987	1 025	911	ns	ns	ns
Surface habitable moyenne (m ²)	91	98	78	ns	ns	ns
Prix moyen au m ² (€)	10,8	10,5	11,7	ns	ns	ns
Prix au m ² du 1 ^{er} quartile (€)	9,0	8,9	10,3	ns	ns	ns
Prix médian au m ² (€)	10,6	10,4	11,7	ns	ns	ns
Prix au m ² du 3 ^e quartile (€)	12,8	12,0	13,3	ns	ns	ns

Source : Observatoire des Loyers des Alpes-Maritimes – Collecte 2018

* Maisons et appartements confondus

NIVEAUX DE LOYERS 2018

HORS CHARGES ZONE 4

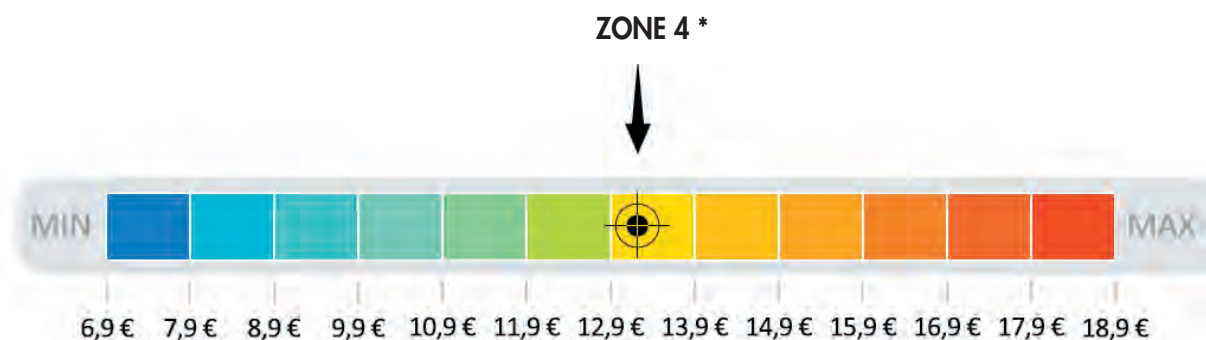

14 573

logements loués vides soit 41%
des résidences principales du territoire



7%

des habitants du département vivent sur ce
territoire, soit une augmentation de 0,8%
depuis 2006



7 962

bénéficiaires d'allocations logement
en décembre 2017, soit 13 % des
allocataires du département (logements
loués vides uniquement)



0,7

Les locataires ayant emménagé il y a moins
de 2 ans sont 0,7 fois moins nombreux que
ceux installés depuis plus de 10 ans



2,4

Les ménages composés d'une personne
seule ou d'un couple sans enfant sont
2,4 fois plus nombreux que ceux formés
par un couple avec enfant ou une famille
monoparentale



2,4

Les logements d'une et deux pièces sont
2,4 fois plus nombreux que les logements
de quatre pièces et plus

Source : INSEE, recensement de la population 2015, 2006, données sur le parc privé loué vide – CAF des Alpes-Maritimes

* Prix médian au m² de l'ensemble des logements

ZONE 4	MAISONS ET APPARTEMENTS	MAISONS	APPARTEMENTS
Nombre d'enquêtes	3 105	12	3 093
Prix moyen mensuel (€)	647	ns	644
Surface habitable moyenne (m ²)	51	ns	51
Prix moyen au m ² (€)	12,8	ns	12,7
Prix au m ² du 1 ^{er} quartile (€)	11,2	ns	11,2
Prix médian au m ² (€)	13,3	ns	13,3
Prix au m ² du 3 ^e quartile (€)	16,1	ns	16,0

ZONE 4	MAISONS ET APPARTEMENTS	APPARTEMENTS			
		1 PIÈCE	2 PIÈCES	3 PIÈCES	4 PIÈCES & PLUS
Nombre d'enquêtes	3 105	932	1 285	723	165
Prix moyen mensuel (€)	647	461	602	774	966
Surface habitable moyenne (m ²)	51	27	46	66	92
Prix moyen au m ² (€)	12,8	17,1	13,2	11,7	10,5
Prix au m ² du 1 ^{er} quartile (€)	11,2	15,2	11,5	10,3	9,0
Prix médian au m ² (€)	13,3	17,5	13,4	12,0	10,8
Prix au m ² du 3 ^e quartile (€)	16,1	20,5	15,4	13,3	12,2

ZONE 4	MAISONS ET APPARTEMENTS	DURÉE D'EMMÉNAGEMENT DES LOCATAIRES *	
		MOINS D'UN AN	UN AN OU PLUS
Nombre d'enquêtes	3 105	562	2 543
Prix moyen mensuel (€)	647	673	639
Surface habitable moyenne (m ²)	51	49	51
Prix moyen au m ² (€)	12,8	13,8	12,5
Prix au m ² du 1 ^{er} quartile (€)	11,2	12,3	10,9
Prix médian au m ² (€)	13,3	14,2	13,1
Prix au m ² du 3 ^e quartile (€)	16,1	16,8	15,6

ZONE 4	MAISONS ET APPARTEMENTS	PÉRIODE DE CONSTRUCTION *				
		AVANT 1946	1946-1970	1971-1990	1991-2005	APRÈS 2005
Nombre d'enquêtes	3 105	1 016	1 022	485	343	239
Prix moyen mensuel (€)	647	638	675	644	588	644
Surface habitable moyenne (m ²)	51	50	55	50	45	43
Prix moyen au m ² (€)	12,8	12,9	12,2	12,9	13,1	14,9
Prix au m ² du 1 ^{er} quartile (€)	11,2	11,1	11	11,3	12,3	13,3
Prix médian au m ² (€)	13,3	13,2	12,6	13,6	16,1	16,2
Prix au m ² du 3 ^e quartile (€)	16,1	15,8	14,8	16	19,3	17

NIVEAUX DE LOYERS 2018

HORS CHARGES

ZONE 4	MAISONS ET APPARTEMENTS	DURÉE D'EMMÉNAGEMENT DES LOCATAIRES *	
		MOINS D'UN AN	UN AN OU PLUS
1 PIÈCE *			
Nombre d'enquêtes	932	198	734
Prix moyen mensuel (€)	461	455	464
Surface habitable moyenne (m ²)	27	25	28
Prix moyen au m ² (€)	17,1	18,4	16,7
Prix au m ² du 1 ^{er} quartile (€)	15,2	16,6	15,0
Prix médian au m ² (€)	17,5	18,1	17,4
Prix au m ² du 3 ^e quartile (€)	20,5	21,4	19,9
2 PIÈCES *			
Nombre d'enquêtes	1 285	228	1 057
Prix moyen mensuel (€)	602	631	596
Surface habitable moyenne (m ²)	46	45	46
Prix moyen au m ² (€)	13,2	14,2	13,0
Prix au m ² du 1 ^{er} quartile (€)	11,5	12,8	11,2
Prix médian au m ² (€)	13,4	14,0	13,3
Prix au m ² du 3 ^e quartile (€)	15,4	16,5	15,0
3 PIÈCES *			
Nombre d'enquêtes	723	119	604
Prix moyen mensuel (€)	774	870	742
Surface habitable moyenne (m ²)	66	72	64
Prix moyen au m ² (€)	11,7	12,1	11,6
Prix au m ² du 1 ^{er} quartile (€)	10,3	11,1	10,1
Prix médian au m ² (€)	12,0	12,3	11,8
Prix au m ² du 3 ^e quartile (€)	13,3	14,2	13,3
4 PIÈCES ET PLUS *			
Nombre d'enquêtes	165	17	148
Prix moyen mensuel (€)	966	ns	952
Surface habitable moyenne (m ²)	92	ns	92
Prix moyen au m ² (€)	10,5	ns	10,3
Prix au m ² du 1 ^{er} quartile (€)	9,0	ns	8,9
Prix médian au m ² (€)	10,8	ns	10,3
Prix au m ² du 3 ^e quartile (€)	12,2	ns	12,2

Source : Observatoire des Loyers des Alpes-Maritimes – Collecte 2018

* Maisons et appartements confondus

ZONE 4

ZONE 4	MAISONS ET APPARTEMENTS	PÉRIODE DE CONSTRUCTION *				
		AVANT 1946	1946-1970	1971-1990	1991-2005	APRÈS 2005
1 PIÈCE *						
Nombre d'enquêtes	932	232	258	183	137	122
Prix moyen mensuel (€)	461	458	461	463	456	486
Surface habitable moyenne (m ²)	27	27	29	28	23	28
Prix moyen au m ² (€)	17,1	17,1	16,2	16,7	19,6	17,3
Prix au m ² du 1 ^{er} quartile (€)	15,2	14,8	13,3	15,2	17,9	16,7
Prix médian au m ² (€)	17,5	17,9	16,2	16,9	20,0	16,7
Prix au m ² du 3 ^e quartile (€)	20,5	21,0	18,1	19,4	22,4	18,0
2 PIÈCES *						
Nombre d'enquêtes	1 285	450	426	182	146	81
Prix moyen mensuel (€)	602	574	612	624	599	677
Surface habitable moyenne (m ²)	46	44	48	47	40	44
Prix moyen au m ² (€)	13,2	13,1	12,6	13,3	14,8	15,5
Prix au m ² du 1 ^{er} quartile (€)	11,5	11,2	11,0	11,9	13,8	13,3
Prix médian au m ² (€)	13,4	13,4	12,9	13,2	15,5	14,7
Prix au m ² du 3 ^e quartile (€)	15,4	15,3	14,9	14,6	17,3	17,4
3 PIÈCES *						
Nombre d'enquêtes	723	251	287	101	51	33
Prix moyen mensuel (€)	774	749	792	818	732	ns
Surface habitable moyenne (m ²)	66	63	67	73	67	ns
Prix moyen au m ² (€)	11,7	11,8	11,9	11,3	10,9	ns
Prix au m ² du 1 ^{er} quartile (€)	10,3	10,3	10,6	9,2	9,5	ns
Prix médian au m ² (€)	12,0	11,8	12,3	11,7	11,4	ns
Prix au m ² du 3 ^e quartile (€)	13,3	13,8	13,2	12,8	13,5	ns
4 PIÈCES ET PLUS *						
Nombre d'enquêtes	165	83	51	19	9	3
Prix moyen mensuel (€)	966	1 025	936	ns	ns	ns
Surface habitable moyenne (m ²)	92	88	92	ns	ns	ns
Prix moyen au m ² (€)	10,5	11,6	10,2	ns	ns	ns
Prix au m ² du 1 ^{er} quartile (€)	9,0	10,3	9,0	ns	ns	ns
Prix médian au m ² (€)	10,8	11,9	9,5	ns	ns	ns
Prix au m ² du 3 ^e quartile (€)	12,2	12,5	12,1	ns	ns	ns

Source : Observatoire des Loyers des Alpes-Maritimes – Collecte 2018

* Maisons et appartements confondus

NIVEAUX DE LOYERS 2018

HORS CHARGES ZONE 5

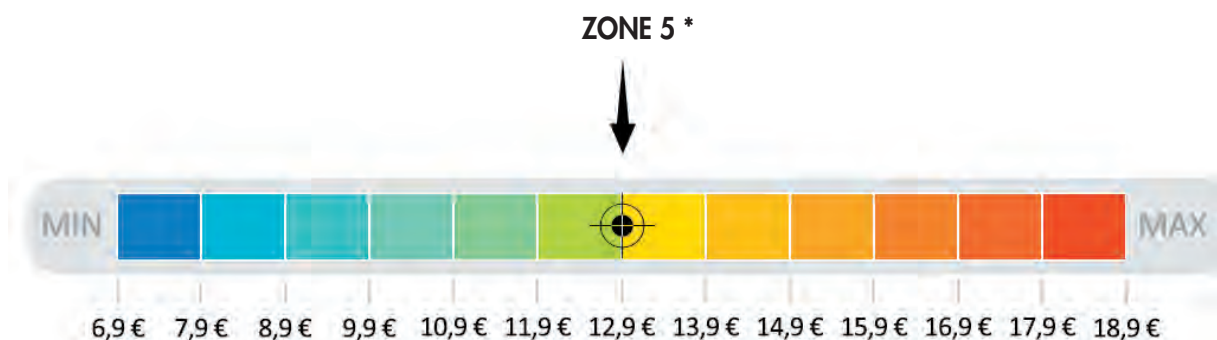

9 900

logements loués vides soit 34%
des résidences principales du territoire



6%

des habitants du département vivent sur ce
territoire, soit une baisse de -1,3% depuis
2006



5 730

bénéficiaires d'allocations logement
en décembre 2017, soit 9 % des
allocataires du département (logements
loués vides uniquement)



0,6

Les locataires ayant emménagé il y a moins
de 2 ans sont 0,6 fois moins nombreux que
ceux installés depuis plus de 10 ans



1,9

Les ménages composés d'une personne
seule ou d'un couple sans enfant sont
1,9 fois plus nombreux que ceux formés
par un couple avec enfant ou une famille
monoparentale



1,6

Les logements d'une et deux pièces sont
1,6 fois plus nombreux que les logements
de quatre pièces et plus

Source : INSEE, recensement de la population 2015, 2006, données sur le parc privé loué vide – CAF des Alpes-Maritimes

* Prix médian au m² de l'ensemble des logements

ZONE 5	MAISONS ET APPARTEMENTS	MAISONS	APPARTEMENTS
Nombre d'enquêtes	2 263	4	2 259
Prix moyen mensuel (€)	652	ns	648
Surface habitable moyenne (m ²)	52	ns	51
Prix moyen au m ² (€)	12,6	ns	12,6
Prix au m ² du 1 ^{er} quartile (€)	11,0	ns	11,0
Prix médian au m ² (€)	13,0	ns	13,0
Prix au m ² du 3 ^e quartile (€)	16,0	ns	16,0

ZONE 5	MAISONS ET APPARTEMENTS	APPARTEMENTS			
		1 PIÈCE	2 PIÈCES	3 PIÈCES	4 PIÈCES & PLUS
Nombre d'enquêtes	2 263	698	901	533	131
Prix moyen mensuel (€)	652	478	607	733	1 022
Surface habitable moyenne (m ²)	52	29	45	65	96
Prix moyen au m ² (€)	12,6	16,5	13,5	11,3	10,6
Prix au m ² du 1 ^{er} quartile (€)	11,0	13,8	11,8	10,2	9,5
Prix médian au m ² (€)	13,0	17,1	13,6	11,3	10,0
Prix au m ² du 3 ^e quartile (€)	16,0	19,6	15,8	12,7	12,0

ZONE 5	MAISONS ET APPARTEMENTS	DURÉE D'EMMÉNAGEMENT DES LOCATAIRES *	
		MOINS D'UN AN	UN AN OU PLUS
Nombre d'enquêtes	2 263	456	1 807
Prix moyen mensuel (€)	652	640	656
Surface habitable moyenne (m ²)	52	48	53
Prix moyen au m ² (€)	12,6	13,3	12,4
Prix au m ² du 1 ^{er} quartile (€)	11,0	11,4	10,7
Prix médian au m ² (€)	13,0	14,4	12,7
Prix au m ² du 3 ^e quartile (€)	16,0	16,7	15,3

ZONE 5	MAISONS ET APPARTEMENTS	PÉRIODE DE CONSTRUCTION *				
		AVANT 1946	1946-1970	1971-1990	1991-2005	APRÈS 2005
Nombre d'enquêtes	2 263	796	651	479	161	176
Prix moyen mensuel (€)	652	650	657	672	613	622
Surface habitable moyenne (m ²)	52	52	54	54	42	44
Prix moyen au m ² (€)	12,6	12,5	12,1	12,5	14,4	14,1
Prix au m ² du 1 ^{er} quartile (€)	11,0	10,7	10,7	10,7	12,8	11,5
Prix médian au m ² (€)	13,0	12,8	12,1	13,2	14,3	16,7
Prix au m ² du 3 ^e quartile (€)	16,0	15,7	14,9	15,3	17	18,6

Source : Observatoire des Loyers des Alpes-Maritimes - Collecte 2018
* Maisons et appartements confondus

NIVEAUX DE LOYERS 2018

HORS CHARGES

ZONE 5	MAISONS ET APPARTEMENTS	DURÉE D'EMMÉNAGEMENT DES LOCATAIRES *	
		MOINS D'UN AN	UN AN OU PLUS
1 PIÈCE *			
Nombre d'enquêtes	698	155	543
Prix moyen mensuel (€)	478	461	484
Surface habitable moyenne (m ²)	29	26	30
Prix moyen au m ² (€)	16,5	17,4	16,2
Prix au m ² du 1 ^{er} quartile (€)	13,8	15,3	13,6
Prix médian au m ² (€)	17,1	18,6	16,7
Prix au m ² du 3 ^e quartile (€)	19,6	19,6	19,6
2 PIÈCES *			
Nombre d'enquêtes	901	181	720
Prix moyen mensuel (€)	607	617	604
Surface habitable moyenne (m ²)	45	41	46
Prix moyen au m ² (€)	13,5	14,9	13,1
Prix au m ² du 1 ^{er} quartile (€)	11,8	13,4	11,1
Prix médian au m ² (€)	13,6	15,0	13,2
Prix au m ² du 3 ^e quartile (€)	15,8	16,8	15,5
3 PIÈCES *			
Nombre d'enquêtes	533	97	436
Prix moyen mensuel (€)	733	748	726
Surface habitable moyenne (m ²)	65	64	66
Prix moyen au m ² (€)	11,3	11,7	11,1
Prix au m ² du 1 ^{er} quartile (€)	10,2	10,3	9,7
Prix médian au m ² (€)	11,3	11,4	11,1
Prix au m ² du 3 ^e quartile (€)	12,7	13,5	12,5
4 PIÈCES ET PLUS *			
Nombre d'enquêtes	131	23	108
Prix moyen mensuel (€)	1 022	ns	1 089
Surface habitable moyenne (m ²)	96	ns	102
Prix moyen au m ² (€)	10,6	ns	10,7
Prix au m ² du 1 ^{er} quartile (€)	9,5	ns	9,5
Prix médian au m ² (€)	10,0	ns	10,6
Prix au m ² du 3 ^e quartile (€)	12,0	ns	12,5

Source : Observatoire des Loyers des Alpes-Maritimes – Collecte 2018

* Maisons et appartements confondus

ZONE 5

ZONE 5	MAISONS ET APPARTEMENTS	PÉRIODE DE CONSTRUCTION *				
		AVANT 1946	1946-1970	1971-1990	1991-2005	APRÈS 2005
1 PIÈCE *						
Nombre d'enquêtes	698	200	169	169	63	97
Prix moyen mensuel (€)	478	467	496	490	469	459
Surface habitable moyenne (m ²)	29	27	32	31	30	25
Prix moyen au m ² (€)	16,5	17,5	15,5	15,9	15,4	18,4
Prix au m ² du 1 ^{er} quartile (€)	13,8	15,6	12,6	13,8	12,8	17,1
Prix médian au m ² (€)	17,1	18,6	14,8	15,3	15,0	18,6
Prix au m ² du 3 ^e quartile (€)	19,6	20,6	18,0	19,0	19,0	20,2
2 PIÈCES *						
Nombre d'enquêtes	901	341	269	164	72	55
Prix moyen mensuel (€)	607	577	629	634	644	616
Surface habitable moyenne (m ²)	45	44	47	45	44	45
Prix moyen au m ² (€)	13,5	13,2	13,3	14,2	14,6	13,6
Prix au m ² du 1 ^{er} quartile (€)	11,8	11,6	11,5	12,3	12,7	9,1
Prix médian au m ² (€)	13,6	13,3	13,3	13,6	14,8	15,0
Prix au m ² du 3 ^e quartile (€)	15,8	15,9	15,5	16,4	16,7	16,0
3 PIÈCES *						
Nombre d'enquêtes	533	201	178	113	19	22
Prix moyen mensuel (€)	733	747	710	717	ns	ns
Surface habitable moyenne (m ²)	65	65	64	66	ns	ns
Prix moyen au m ² (€)	11,3	11,5	11,0	10,8	ns	ns
Prix au m ² du 1 ^{er} quartile (€)	10,2	10,3	9,5	9,9	ns	ns
Prix médian au m ² (€)	11,3	11,4	11,2	10,6	ns	ns
Prix au m ² du 3 ^e quartile (€)	12,7	12,8	12,1	12,5	ns	ns
4 PIÈCES ET PLUS *						
Nombre d'enquêtes	131	54	35	33	7	2
Prix moyen mensuel (€)	1 022	1 062	ns	ns	ns	ns
Surface habitable moyenne (m ²)	96	101	ns	ns	ns	ns
Prix moyen au m ² (€)	10,6	10,5	ns	ns	ns	ns
Prix au m ² du 1 ^{er} quartile (€)	9,5	9,4	ns	ns	ns	ns
Prix médian au m ² (€)	10,0	10,3	ns	ns	ns	ns
Prix au m ² du 3 ^e quartile (€)	12,0	11,4	ns	ns	ns	ns

Source : Observatoire des Loyers des Alpes-Maritimes – Collecte 2018

* Maisons et appartements confondus

NIVEAUX DE LOYERS 2018

HORS CHARGES ZONE 6

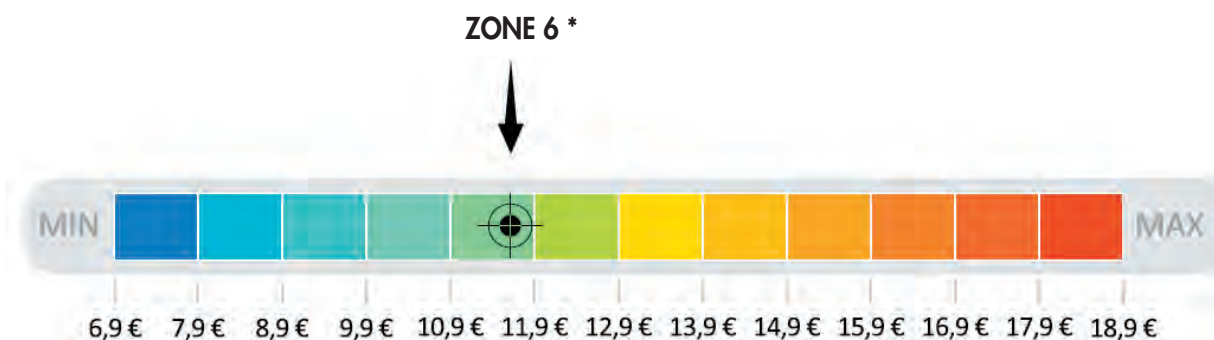

4 282

logements loués vides soit 25%
des résidences principales du territoire



4%

des habitants du département vivent sur ce
territoire, soit une augmentation de 3,9%
depuis 2006



2 794

bénéficiaires d'allocations logement
en décembre 2017, soit 5 % des
allocataires du département (logements
loués vides uniquement)



0,6

Les locataires ayant emménagé il y a moins
de 2 ans sont 0,6 fois moins nombreux que
ceux installés depuis plus de 10 ans



1,4

Les ménages composés d'une personne
seule ou d'un couple sans enfant sont
1,4 fois plus nombreux que ceux formés
par un couple avec enfant ou une famille
monoparentale



1,4

Les logements d'une et deux pièces sont
1,4 fois plus nombreux que les logements
de quatre pièces et plus

Source : INSEE, recensement de la population 2015, 2006, données sur le parc privé loué vide – CAF des Alpes-Maritimes

* Prix médian au m² de l'ensemble des logements

ZONE 6	MAISONS ET APPARTEMENTS	MAISONS	APPARTEMENTS
Nombre d'enquêtes	1060	3	1057
Prix moyen mensuel (€)	596	ns	596
Surface habitable moyenne (m ²)	54	ns	54
Prix moyen au m ² (€)	11,0	ns	11,0
Prix au m ² du 1 ^{er} quartile (€)	8,8	ns	8,8
Prix médian au m ² (€)	11,6	ns	11,6
Prix au m ² du 3 ^e quartile (€)	14,5	ns	14,5

ZONE 6	MAISONS ET APPARTEMENTS	APPARTEMENTS			
		1 PIÈCE	2 PIÈCES	3 PIÈCES	4 PIÈCES ET +
Nombre d'enquêtes	1060	236	464	288	72
Prix moyen mensuel (€)	596	480	566	646	723
Surface habitable moyenne (m ²)	54	30	45	65	87
Prix moyen au m ² (€)	11,0	15,9	12,6	9,9	8,3
Prix au m ² du 1 ^{er} quartile (€)	8,8	13,7	11,1	8,0	6,5
Prix médian au m ² (€)	11,6	16,2	12,5	10,1	8,4
Prix au m ² du 3 ^e quartile (€)	14,5	18,7	14,8	11,7	9,1

ZONE 6	MAISONS ET APPARTEMENTS	DURÉE D'EMMÉNAGEMENT DES LOCATAIRES *	
		MOINS D'UN AN	UN AN OU PLUS
Nombre d'enquêtes	1060	203	857
Prix moyen mensuel (€)	596	632	589
Surface habitable moyenne (m ²)	54	48	56
Prix moyen au m ² (€)	11,0	13,0	10,6
Prix au m ² du 1 ^{er} quartile (€)	8,8	11,5	8,7
Prix médian au m ² (€)	11,6	13,5	11,3
Prix au m ² du 3 ^e quartile (€)	14,5	15,9	13,8

ZONE 6	MAISONS ET APPARTEMENTS	PÉRIODE DE CONSTRUCTION *				
		AVANT 1946	1946-1970	1971-1990	1991-2005	APRÈS 2005
Nombre d'enquêtes	1060	236	335	216	85	188
Prix moyen mensuel (€)	596	583	573	587	620	672
Surface habitable moyenne (m ²)	54	49	53	53	67	55
Prix moyen au m ² (€)	11,0	11,8	10,8	11,2	9,2	12,2
Prix au m ² du 1 ^{er} quartile (€)	8,8	10	8,8	9,6	6,9	10,9
Prix médian au m ² (€)	11,6	11,9	11,4	11,8	8,8	13,4
Prix au m ² du 3 ^e quartile (€)	14,5	15	13,8	13,8	12,6	15,8

NIVEAUX DE LOYERS 2018

HORS CHARGES

ZONE 6	MAISONS ET APPARTEMENTS	DURÉE D'EMMÉNAGEMENT DES LOCATAIRES *	
		MOINS D'UN AN	UN AN OU PLUS
1 PIÈCE *			
Nombre d'enquêtes	236	54	182
Prix moyen mensuel (€)	480	488	477
Surface habitable moyenne (m ²)	30	29	30
Prix moyen au m ² (€)	15,9	16,7	15,7
Prix au m ² du 1 ^{er} quartile (€)	13,7	15,5	13,7
Prix médian au m ² (€)	16,2	17,3	15,4
Prix au m ² du 3 ^e quartile (€)	18,7	20,0	18,2
2 PIÈCES *			
Nombre d'enquêtes	464	96	368
Prix moyen mensuel (€)	566	596	556
Surface habitable moyenne (m ²)	45	46	45
Prix moyen au m ² (€)	12,6	12,9	12,4
Prix au m ² du 1 ^{er} quartile (€)	11,1	11,1	11,1
Prix médian au m ² (€)	12,5	13,5	12,3
Prix au m ² du 3 ^e quartile (€)	14,8	15,4	14,6
3 PIÈCES *			
Nombre d'enquêtes	288	46	242
Prix moyen mensuel (€)	646	ns	628
Surface habitable moyenne (m ²)	65	ns	66
Prix moyen au m ² (€)	9,9	ns	9,6
Prix au m ² du 1 ^{er} quartile (€)	8,0	ns	7,7
Prix médian au m ² (€)	10,1	ns	10,0
Prix au m ² du 3 ^e quartile (€)	11,7	ns	11,3
4 PIÈCES ET PLUS *			
Nombre d'enquêtes	72	7	65
Prix moyen mensuel (€)	723	ns	707
Surface habitable moyenne (m ²)	87	ns	88
Prix moyen au m ² (€)	8,3	ns	8,0
Prix au m ² du 1 ^{er} quartile (€)	6,5	ns	6,5
Prix médian au m ² (€)	8,4	ns	7,8
Prix au m ² du 3 ^e quartile (€)	9,1	ns	8,8

Source : Observatoire des Loyers des Alpes-Maritimes – Collecte 2018

* Maisons et appartements confondus

ZONE 6

ZONE 6	MAISONS ET APPARTEMENTS	PÉRIODE DE CONSTRUCTION *				
		AVANT 1946	1946-1970	1971-1990	1991-2005	APRÈS 2005
1 PIÈCE *						
Nombre d'enquêtes	236	53	64	53	20	46
Prix moyen mensuel (€)	480	478	449	517	ns	ns
Surface habitable moyenne (m ²)	30	29	29	34	ns	ns
Prix moyen au m ² (€)	15,9	16,3	15,4	15,1	ns	ns
Prix au m ² du 1 ^{er} quartile (€)	13,7	12,6	13,7	13,7	ns	ns
Prix médian au m ² (€)	16,2	16,5	15,1	15,2	ns	ns
Prix au m ² du 3 ^e quartile (€)	18,7	21,2	16,8	17,0	ns	ns
2 PIÈCES *						
Nombre d'enquêtes	464	129	139	91	31	74
Prix moyen mensuel (€)	566	534	551	564	ns	657
Surface habitable moyenne (m ²)	45	42	45	48	ns	45
Prix moyen au m ² (€)	12,6	12,7	12,3	11,7	ns	14,6
Prix au m ² du 1 ^{er} quartile (€)	11,1	11,3	10,6	10,0	ns	14,3
Prix médian au m ² (€)	12,5	12,5	12,6	11,6	ns	14,6
Prix au m ² du 3 ^e quartile (€)	14,8	15,0	14,6	13,3	ns	16,0
3 PIÈCES *						
Nombre d'enquêtes	288	42	111	54	26	55
Prix moyen mensuel (€)	646	ns	637	647	ns	749
Surface habitable moyenne (m ²)	65	ns	64	68	ns	65
Prix moyen au m ² (€)	9,9	ns	10,0	9,6	ns	11,5
Prix au m ² du 1 ^{er} quartile (€)	8,0	ns	8,2	5,9	ns	10,9
Prix médian au m ² (€)	10,1	ns	10,1	10,7	ns	12,2
Prix au m ² du 3 ^e quartile (€)	11,7	ns	11,3	11,7	ns	12,6
4 PIÈCES ET PLUS *						
Nombre d'enquêtes	72	12	21	18	8	13
Prix moyen mensuel (€)	723	ns	ns	ns	ns	ns
Surface habitable moyenne (m ²)	87	ns	ns	ns	ns	ns
Prix moyen au m ² (€)	8,3	ns	ns	ns	ns	ns
Prix au m ² du 1 ^{er} quartile (€)	6,5	ns	ns	ns	ns	ns
Prix médian au m ² (€)	8,4	ns	ns	ns	ns	ns
Prix au m ² du 3 ^e quartile (€)	9,1	ns	ns	ns	ns	ns

Source : Observatoire des Loyers des Alpes-Maritimes – Collecte 2018

* Maisons et appartements confondus

NIVEAUX DE LOYERS 2018

HORS CHARGES ZONE 7

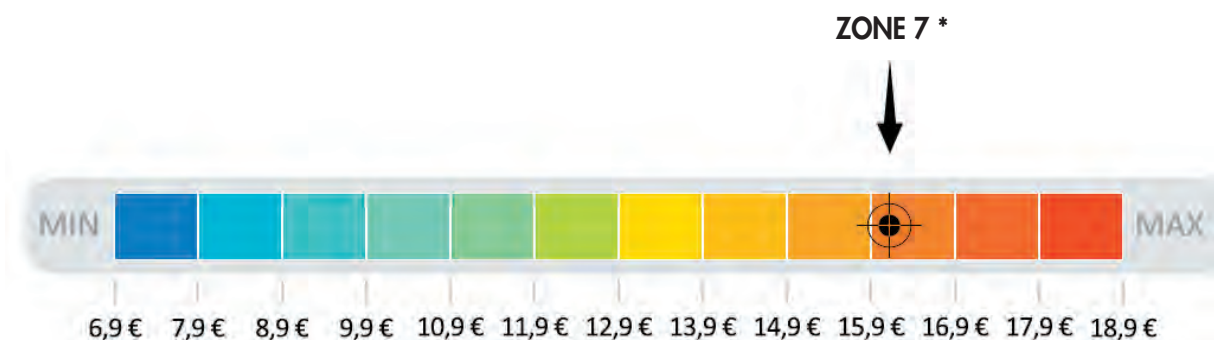

6 523

logements loués vides soit 37%
des résidences principales du territoire



4%

des habitants du département vivent sur ce
territoire, soit une baisse de -4,3% depuis
2006



1 602

bénéficiaires d'allocations logement
en décembre 2017, soit 3 % des
allocataires du département (logements
loués vides uniquement)



0,5

Les locataires ayant emménagé il y a moins
de 2 ans sont 0,5 fois moins nombreux que
ceux installés depuis plus de 10 ans



1,9

Les ménages composés d'une personne
seule ou d'un couple sans enfant sont
1,9 fois plus nombreux que ceux formés
par un couple avec enfant ou une famille
monoparentale



1,6

Les logements d'une et deux pièces sont
1,6 fois plus nombreux que les logements
de quatre pièces et plus

Source : INSEE, recensement de la population 2015, 2006, données sur le parc privé loué vide – CAF des Alpes-Maritimes

* Prix médian au m² de l'ensemble des logements

ZONE 7	MAISONS ET APPARTEMENTS	MAISONS	APPARTEMENTS
Nombre d'enquêtes	984	8	976
Prix moyen mensuel (€)	895	ns	874
Surface habitable moyenne (m ²)	56	ns	55
Prix moyen au m ² (€)	15,9	ns	15,8
Prix au m ² du 1 ^{er} quartile (€)	14,0	ns	13,9
Prix médian au m ² (€)	16,1	ns	16,0
Prix au m ² du 3 ^e quartile (€)	19,4	ns	19,4

ZONE 7	MAISONS ET APPARTEMENTS	APPARTEMENTS			
		1 PIÈCE	2 PIÈCES	3 PIÈCES	4 PIÈCES & PLUS
Nombre d'enquêtes	984	294	423	203	64
Prix moyen mensuel (€)	895	569	783	1 065	1 310
Surface habitable moyenne (m ²)	56	30	47	71	89
Prix moyen au m ² (€)	15,9	19,1	16,8	15,1	14,7
Prix au m ² du 1 ^{er} quartile (€)	14,0	16,0	14,3	12,9	10,8
Prix médian au m ² (€)	16,1	18,9	16,4	15,0	14,0
Prix au m ² du 3 ^e quartile (€)	19,4	22,9	20,0	17,8	19,2

ZONE 7	MAISONS ET APPARTEMENTS	DURÉE D'EMMÉNAGEMENT DES LOCATAIRES *	
		MOINS D'UN AN	UN AN OU PLUS
Nombre d'enquêtes	984	178	806
Prix moyen mensuel (€)	895	896	895
Surface habitable moyenne (m ²)	56	51	57
Prix moyen au m ² (€)	15,9	17,7	15,6
Prix au m ² du 1 ^{er} quartile (€)	14,0	14,2	13,6
Prix médian au m ² (€)	16,1	17,9	16,0
Prix au m ² du 3 ^e quartile (€)	19,4	20,0	19,2

ZONE 7	MAISONS ET APPARTEMENTS	PÉRIODE DE CONSTRUCTION *				
		AVANT 1946	1946-1970	1971-1990	1991-2005	APRÈS 2005
Nombre d'enquêtes	984	185	248	307	140	104
Prix moyen mensuel (€)	895	836	848	914	999	904
Surface habitable moyenne (m ²)	56	54	55	56	60	58
Prix moyen au m ² (€)	15,9	15,5	15,3	16,4	16,8	15,6
Prix au m ² du 1 ^{er} quartile (€)	14,0	13	12,5	14,2	15	14
Prix médian au m ² (€)	16,1	16	15,1	16,7	17,5	16,6
Prix au m ² du 3 ^e quartile (€)	19,4	18,6	18,5	19,8	19,7	20,5

Source : Observatoire des Loyers des Alpes-Maritimes - Collecte 2018
* Maisons et appartements confondus

NIVEAUX DE LOYERS 2018

HORS CHARGES

ZONE 7	MAISONS ET APPARTEMENTS	DURÉE D'EMMÉNAGEMENT DES LOCATAIRES *	
		MOINS D'UN AN	UN AN OU PLUS
1 PIÈCE *			
Nombre d'enquêtes	294	53	241
Prix moyen mensuel (€)	569	557	573
Surface habitable moyenne (m ²)	30	28	30
Prix moyen au m ² (€)	19,1	19,6	19,0
Prix au m ² du 1 ^{er} quartile (€)	16,0	16,7	16,0
Prix médian au m ² (€)	18,9	18,7	19,2
Prix au m ² du 3 ^e quartile (€)	22,9	25,2	22,9
2 PIÈCES *			
Nombre d'enquêtes	423	73	350
Prix moyen mensuel (€)	783	786	782
Surface habitable moyenne (m ²)	47	45	47
Prix moyen au m ² (€)	16,8	17,4	16,7
Prix au m ² du 1 ^{er} quartile (€)	14,3	14,2	14,3
Prix médian au m ² (€)	16,4	16,6	16,3
Prix au m ² du 3 ^e quartile (€)	20,0	19,1	20,0
3 PIÈCES *			
Nombre d'enquêtes	203	42	161
Prix moyen mensuel (€)	1 065	ns	1 046
Surface habitable moyenne (m ²)	71	ns	72
Prix moyen au m ² (€)	15,1	ns	14,5
Prix au m ² du 1 ^{er} quartile (€)	12,9	ns	12,5
Prix médian au m ² (€)	15,0	ns	14,8
Prix au m ² du 3 ^e quartile (€)	17,8	ns	17,3
4 PIÈCES ET PLUS *			
Nombre d'enquêtes	64	10	54
Prix moyen mensuel (€)	1 310	ns	1 331
Surface habitable moyenne (m ²)	89	ns	91
Prix moyen au m ² (€)	14,7	ns	14,6
Prix au m ² du 1 ^{er} quartile (€)	10,8	ns	10,8
Prix médian au m ² (€)	14,0	ns	13,6
Prix au m ² du 3 ^e quartile (€)	19,2	ns	19,4

Source : Observatoire des Loyers des Alpes-Maritimes – Collecte 2018

* Maisons et appartements confondus

ZONE 7

ZONE 7	MAISONS ET APPARTEMENTS	PÉRIODE DE CONSTRUCTION *				
		AVANT 1946	1946-1970	1971-1990	1991-2005	APRÈS 2005
1 PIÈCE *						
Nombre d'enquêtes	294	32	86	118	42	16
Prix moyen mensuel (€)	569	ns	612	545	ns	ns
Surface habitable moyenne (m ²)	30	ns	33	28	ns	ns
Prix moyen au m ² (€)	19,1	ns	18,4	19,2	ns	ns
Prix au m ² du 1 ^{er} quartile (€)	16,0	ns	15,1	16,7	ns	ns
Prix médian au m ² (€)	18,9	ns	18,1	19,3	ns	ns
Prix au m ² du 3 ^e quartile (€)	22,9	ns	24,0	22,9	ns	ns
2 PIÈCES *						
Nombre d'enquêtes	423	88	99	108	60	68
Prix moyen mensuel (€)	783	703	779	803	859	824
Surface habitable moyenne (m ²)	47	42	49	50	46	46
Prix moyen au m ² (€)	16,8	16,6	15,9	16,2	18,6	18,1
Prix au m ² du 1 ^{er} quartile (€)	14,3	13,6	14,3	14,2	15,6	16,4
Prix médian au m ² (€)	16,4	16,0	15,7	16,1	19,0	18,0
Prix au m ² du 3 ^e quartile (€)	20,0	19,6	18,3	18,6	22,2	20,6
3 PIÈCES *						
Nombre d'enquêtes	203	46	48	61	32	16
Prix moyen mensuel (€)	1 065	ns	ns	1 063	ns	ns
Surface habitable moyenne (m ²)	71	ns	ns	65	ns	ns
Prix moyen au m ² (€)	15,1	ns	ns	16,3	ns	ns
Prix au m ² du 1 ^{er} quartile (€)	12,9	ns	ns	13,0	ns	ns
Prix médian au m ² (€)	15,0	ns	ns	17,1	ns	ns
Prix au m ² du 3 ^e quartile (€)	17,8	ns	ns	19,8	ns	ns
4 PIÈCES ET PLUS *						
Nombre d'enquêtes	64	19	15	20	6	4
Prix moyen mensuel (€)	1 310	ns	ns	ns	ns	ns
Surface habitable moyenne (m ²)	89	ns	ns	ns	ns	ns
Prix moyen au m ² (€)	14,7	ns	ns	ns	ns	ns
Prix au m ² du 1 ^{er} quartile (€)	10,8	ns	ns	ns	ns	ns
Prix médian au m ² (€)	14,0	ns	ns	ns	ns	ns
Prix au m ² du 3 ^e quartile (€)	19,2	ns	ns	ns	ns	ns

Source : Observatoire des Loyers des Alpes-Maritimes – Collecte 2018

* Maisons et appartements confondus

NIVEAUX DE LOYERS 2018

HORS CHARGES ZONE 8

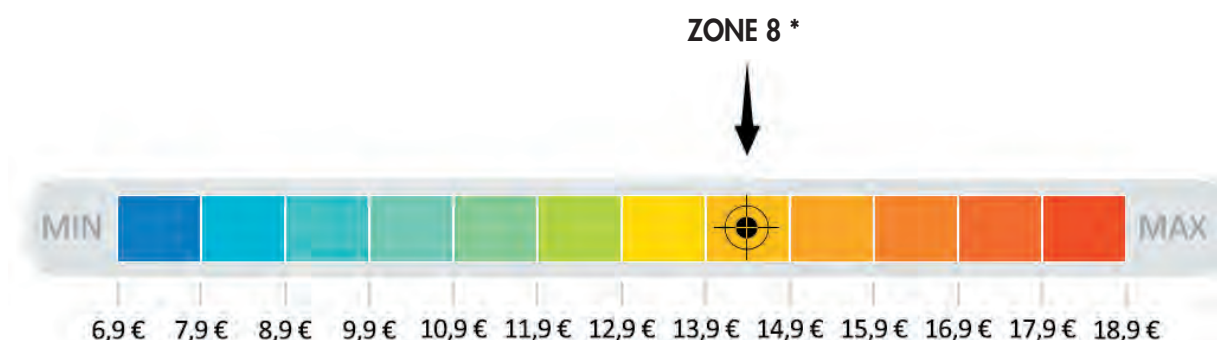

10 325

logements loués vides soit 28%
des résidences principales du territoire



8%

des habitants du département vivent sur ce
territoire, soit une augmentation de 3,9%
depuis 2006



3 701

bénéficiaires d'allocations logement
en décembre 2017, soit 6 % des
allocataires du département (logements
loués vides uniquement)



0,8

Les locataires ayant emménagé il y a moins
de 2 ans sont 0,8 fois moins nombreux que
ceux installés depuis plus de 10 ans



2,1

Les ménages composés d'une personne
seule ou d'un couple sans enfant sont
2,1 fois plus nombreux que ceux formés
par un couple avec enfant ou une famille
monoparentale



1,1

Les logements d'une et deux pièces sont
1,1 fois plus nombreux que les logements
de quatre pièces et plus

Source : INSEE, recensement de la population 2015, 2006, données sur le parc privé loué vide – CAF des Alpes-Maritimes

* Prix médian au m² de l'ensemble des logements

ZONE 8	MAISONS ET APPARTEMENTS	MAISONS	APPARTEMENTS
Nombre d'enquêtes	2451	57	2394
Prix moyen mensuel (€)	779	1 179	761
Surface habitable moyenne (m ²)	56	90	54
Prix moyen au m ² (€)	14,0	13,1	14,1
Prix au m ² du 1 ^{er} quartile (€)	12,4	11,4	12,5
Prix médian au m ² (€)	14,4	12,4	14,5
Prix au m ² du 3 ^e quartile (€)	17,1	15,1	17,1

ZONE 8	MAISONS ET APPARTEMENTS	APPARTEMENTS			
		1 PIÈCE	2 PIÈCES	3 PIÈCES	4 PIÈCES & PLUS
Nombre d'enquêtes	2451	614	985	642	210
Prix moyen mensuel (€)	779	521	680	914	1 181
Surface habitable moyenne (m ²)	56	30	46	70	95
Prix moyen au m ² (€)	14,0	17,4	14,9	13,1	12,4
Prix au m ² du 1 ^{er} quartile (€)	12,4	15,5	13,3	11,5	10,5
Prix médian au m ² (€)	14,4	17,5	15,2	13,2	12,5
Prix au m ² du 3 ^e quartile (€)	17,1	20,7	17,3	15,1	14,0

ZONE 8	MAISONS ET APPARTEMENTS	DURÉE D'EMMÉNAGEMENT DES LOCATAIRES *	
		MOINS D'UN AN	UN AN OU PLUS
Nombre d'enquêtes	2451	483	1968
Prix moyen mensuel (€)	779	846	752
Surface habitable moyenne (m ²)	56	56	55
Prix moyen au m ² (€)	14,0	15,0	13,6
Prix au m ² du 1 ^{er} quartile (€)	12,4	13,5	11,7
Prix médian au m ² (€)	14,4	15,3	14,1
Prix au m ² du 3 ^e quartile (€)	17,1	17,4	16,9

ZONE 8	MAISONS ET APPARTEMENTS	PÉRIODE DE CONSTRUCTION *				
		AVANT 1946	1946-1970	1971-1990	1991-2005	APRÈS 2005
Nombre d'enquêtes	2451	560	633	718	340	200
Prix moyen mensuel (€)	779	712	805	766	813	847
Surface habitable moyenne (m ²)	56	53	60	56	55	55
Prix moyen au m ² (€)	14,0	13,4	13,5	13,6	14,8	15,4
Prix au m ² du 1 ^{er} quartile (€)	12,4	11,4	11,7	11,9	13,8	14,1
Prix médian au m ² (€)	14,4	13,6	14	14,1	15,8	16,1
Prix au m ² du 3 ^e quartile (€)	17,1	16,7	16,2	16,9	17,8	17,6

Source : Observatoire des Loyers des Alpes-Maritimes - Collecte 2018
* Maisons et appartements confondus

NIVEAUX DE LOYERS 2018

HORS CHARGES

ZONE 8	MAISONS ET APPARTEMENTS	DURÉE D'EMMÉNAGEMENT DES LOCATAIRES *	
		MOINS D'UN AN	UN AN OU PLUS
1 PIÈCE *			
Nombre d'enquêtes	614	109	505
Prix moyen mensuel (€)	521	519	522
Surface habitable moyenne (m ²)	30	30	30
Prix moyen au m ² (€)	17,4	17,1	17,5
Prix au m ² du 1 ^{er} quartile (€)	15,5	15,7	15,5
Prix médian au m ² (€)	17,5	17,4	17,5
Prix au m ² du 3 ^e quartile (€)	20,7	21,1	20,5
2 PIÈCES *			
Nombre d'enquêtes	985	207	778
Prix moyen mensuel (€)	680	718	665
Surface habitable moyenne (m ²)	46	44	46
Prix moyen au m ² (€)	14,9	16,3	14,4
Prix au m ² du 1 ^{er} quartile (€)	13,3	14,7	12,3
Prix médian au m ² (€)	15,2	16,1	14,3
Prix au m ² du 3 ^e quartile (€)	17,3	18,2	17,0
3 PIÈCES *			
Nombre d'enquêtes	642	116	526
Prix moyen mensuel (€)	914	970	894
Surface habitable moyenne (m ²)	70	68	70
Prix moyen au m ² (€)	13,1	14,2	12,8
Prix au m ² du 1 ^{er} quartile (€)	11,5	13,0	11,3
Prix médian au m ² (€)	13,2	13,9	12,9
Prix au m ² du 3 ^e quartile (€)	15,1	15,2	15,0
4 PIÈCES ET PLUS *			
Nombre d'enquêtes	210	51	159
Prix moyen mensuel (€)	1 181	1 354	1 080
Surface habitable moyenne (m ²)	95	98	93
Prix moyen au m ² (€)	12,4	13,8	11,6
Prix au m ² du 1 ^{er} quartile (€)	10,5	12,3	10,0
Prix médian au m ² (€)	12,5	13,9	11,6
Prix au m ² du 3 ^e quartile (€)	14,0	13,9	14,1

Source : Observatoire des Loyers des Alpes-Maritimes – Collecte 2018

* Maisons et appartements confondus

ZONE 8

ZONE 8	MAISONS ET APPARTEMENTS	PÉRIODE DE CONSTRUCTION *				
		AVANT 1946	1946-1970	1971-1990	1991-2005	APRÈS 2005
1 PIÈCE *						
Nombre d'enquêtes	614	123	192	219	69	11
Prix moyen mensuel (€)	521	497	538	517	539	ns
Surface habitable moyenne (m ²)	30	30	32	30	28	ns
Prix moyen au m ² (€)	17,4	16,6	16,7	17,3	19,4	ns
Prix au m ² du 1 ^{er} quartile (€)	15,5	14,0	14,3	15,4	16,6	ns
Prix médian au m ² (€)	17,5	17,3	16,6	17,7	18,7	ns
Prix au m ² du 3 ^e quartile (€)	20,7	20,2	22,1	20,0	23,1	ns
2 PIÈCES *						
Nombre d'enquêtes	985	234	226	261	159	105
Prix moyen mensuel (€)	680	611	685	678	729	725
Surface habitable moyenne (m ²)	46	43	49	48	44	46
Prix moyen au m ² (€)	14,9	14,2	14,0	14,1	16,4	15,7
Prix au m ² du 1 ^{er} quartile (€)	13,3	11,4	11,8	11,8	14,7	14,4
Prix médian au m ² (€)	15,2	14,3	14,0	14,0	16,7	16,4
Prix au m ² du 3 ^e quartile (€)	17,3	16,7	16,2	16,8	18,1	18,6
3 PIÈCES *						
Nombre d'enquêtes	642	140	162	187	84	69
Prix moyen mensuel (€)	914	875	969	907	830	1 069
Surface habitable moyenne (m ²)	70	70	74	70	65	66
Prix moyen au m ² (€)	13,1	12,5	13,1	13,0	12,8	16,2
Prix au m ² du 1 ^{er} quartile (€)	11,5	11,3	11,4	11,5	11,5	14,6
Prix médian au m ² (€)	13,2	13,0	13,6	13,4	13,2	17,1
Prix au m ² du 3 ^e quartile (€)	15,1	13,2	15,1	14,8	15,0	17,6
4 PIÈCES ET PLUS *						
Nombre d'enquêtes	210	63	53	51	28	15
Prix moyen mensuel (€)	1 181	1 088	1 101	1 115	ns	ns
Surface habitable moyenne (m ²)	95	94	93	94	ns	ns
Prix moyen au m ² (€)	12,4	11,6	11,9	11,9	ns	ns
Prix au m ² du 1 ^{er} quartile (€)	10,5	10,1	9,4	9,5	ns	ns
Prix médian au m ² (€)	12,5	11,6	12,3	12,5	ns	ns
Prix au m ² du 3 ^e quartile (€)	14,0	12,2	15,1	13,9	ns	ns

Source : Observatoire des Loyers des Alpes-Maritimes – Collecte 2018

* Maisons et appartements confondus

NIVEAUX DE LOYERS 2018

HORS CHARGES ZONE 9

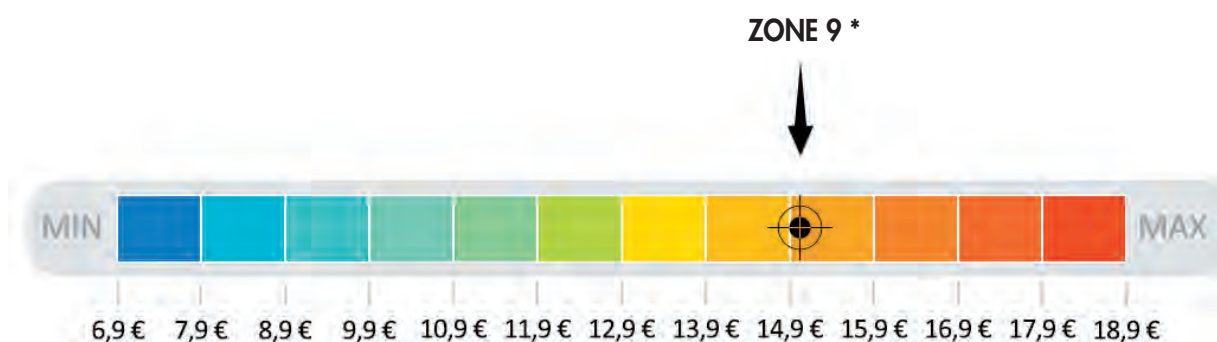

15 994

logements loués vides soit 29%
des résidences principales du territoire



12%

des habitants du département vivent sur ce
territoire, soit une baisse de -0,3% depuis
2006



5 646

bénéficiaires d'allocations logement
en décembre 2017, soit 9 % des
allocataires du département (logements
loués vides uniquement)



0,9

Les locataires ayant emménagé il y a moins
de 2 ans sont 0,9 fois moins nombreux que
ceux installés depuis plus de 10 ans



2,2

Les ménages composés d'une personne
seule ou d'un couple sans enfant sont
2,2 fois plus nombreux que ceux formés
par un couple avec enfant ou une famille
monoparentale



1,1

Les logements d'une et deux pièces sont
1,1 fois plus nombreux que les logements
de quatre pièces et plus

Source : INSEE, recensement de la population 2015, 2006, données sur le parc privé loué vide – CAF des Alpes-Maritimes

* Prix médian au m² de l'ensemble des logements

ZONE 9	MAISONS ET APPARTEMENTS	MAISONS	APPARTEMENTS
Nombre d'enquêtes	2 912	89	2 823
Prix moyen mensuel (€)	763	1 230	736
Surface habitable moyenne (m ²)	55	99	52
Prix moyen au m ² (€)	14,0	12,5	14,2
Prix au m ² du 1 ^{er} quartile (€)	12,5	11,0	12,6
Prix médian au m ² (€)	15,0	14,5	15,0
Prix au m ² du 3 ^e quartile (€)	17,0	15,8	17,1

ZONE 9	MAISONS ET APPARTEMENTS	APPARTEMENTS			
		1 PIÈCE	2 PIÈCES	3 PIÈCES	4 PIÈCES & PLUS
Nombre d'enquêtes	2 912	753	1 146	753	260
Prix moyen mensuel (€)	763	538	694	862	1 156
Surface habitable moyenne (m ²)	55	30	46	68	97
Prix moyen au m ² (€)	14,0	17,8	15,2	12,8	11,9
Prix au m ² du 1 ^{er} quartile (€)	12,5	15,7	13,7	10,8	9,8
Prix médian au m ² (€)	15,0	17,2	15,5	12,8	12,5
Prix au m ² du 3 ^e quartile (€)	17,0	20,0	17,1	14,8	15,0

ZONE 9	MAISONS ET APPARTEMENTS	DURÉE D'EMMÉNAGEMENT DES LOCATAIRES *	
		MOINS D'UN AN	UN AN OU PLUS
Nombre d'enquêtes	2 912	664	2 248
Prix moyen mensuel (€)	763	772	760
Surface habitable moyenne (m ²)	55	51	56
Prix moyen au m ² (€)	14,0	15,3	13,5
Prix au m ² du 1 ^{er} quartile (€)	12,5	13,5	11,9
Prix médian au m ² (€)	15,0	15,5	14,7
Prix au m ² du 3 ^e quartile (€)	17,0	17,7	16,9

ZONE 9	MAISONS ET APPARTEMENTS	PÉRIODE DE CONSTRUCTION *				
		AVANT 1946	1946-1970	1971-1990	1991-2005	APRÈS 2005
Nombre d'enquêtes	2 912	353	678	1 152	392	337
Prix moyen mensuel (€)	763	765	736	745	799	815
Surface habitable moyenne (m ²)	55	55	58	52	52	58
Prix moyen au m ² (€)	14,0	13,8	12,7	14,2	15,5	14
Prix au m ² du 1 ^{er} quartile (€)	12,5	11,8	10,8	13	14,3	11,6
Prix médian au m ² (€)	15,0	14	13,5	15,3	15,7	15,1
Prix au m ² du 3 ^e quartile (€)	17,0	16,5	16	16,8	17,8	17,6

NIVEAUX DE LOYERS 2018

HORS CHARGES

ZONE 9	MAISONS ET APPARTEMENTS	DURÉE D'EMMÉNAGEMENT DES LOCATAIRES *	
		MOINS D'UN AN	UN AN OU PLUS
1 PIÈCE *			
Nombre d'enquêtes	753	182	571
Prix moyen mensuel (€)	538	575	518
Surface habitable moyenne (m ²)	30	31	30
Prix moyen au m ² (€)	17,8	18,9	17,3
Prix au m ² du 1 ^{er} quartile (€)	15,7	16,3	15,6
Prix médian au m ² (€)	17,2	17,5	17,2
Prix au m ² du 3 ^e quartile (€)	20,0	21,3	19,7
2 PIÈCES *			
Nombre d'enquêtes	1 146	261	885
Prix moyen mensuel (€)	694	695	694
Surface habitable moyenne (m ²)	46	44	46
Prix moyen au m ² (€)	15,2	16,0	15,0
Prix au m ² du 1 ^{er} quartile (€)	13,7	14,5	13,6
Prix médian au m ² (€)	15,5	15,7	15,1
Prix au m ² du 3 ^e quartile (€)	17,1	17,6	17,0
3 PIÈCES *			
Nombre d'enquêtes	753	163	590
Prix moyen mensuel (€)	862	894	851
Surface habitable moyenne (m ²)	68	67	68
Prix moyen au m ² (€)	12,8	13,3	12,6
Prix au m ² du 1 ^{er} quartile (€)	10,8	11,4	10,7
Prix médian au m ² (€)	12,8	13,6	12,5
Prix au m ² du 3 ^e quartile (€)	14,8	14,4	14,9
4 PIÈCES ET PLUS *			
Nombre d'enquêtes	260	58	202
Prix moyen mensuel (€)	1 156	1 396	1 101
Surface habitable moyenne (m ²)	97	98	97
Prix moyen au m ² (€)	11,9	14,3	11,4
Prix au m ² du 1 ^{er} quartile (€)	9,8	12,8	9,0
Prix médian au m ² (€)	12,5	13,8	11,8
Prix au m ² du 3 ^e quartile (€)	15,0	16,0	14,5

Source : Observatoire des Loyers des Alpes-Maritimes – Collecte 2018

* Maisons et appartements confondus

ZONE 9

ZONE 9	MAISONS ET APPARTEMENTS	PÉRIODE DE CONSTRUCTION *				
		AVANT 1946	1946-1970	1971-1990	1991-2005	APRÈS 2005
1 PIÈCE *						
Nombre d'enquêtes	753	83	177	401	67	25
Prix moyen mensuel (€)	538	628	519	530	487	ns
Surface habitable moyenne (m ²)	30	30	31	30	29	ns
Prix moyen au m ² (€)	17,8	20,8	16,8	17,6	16,6	ns
Prix au m ² du 1 ^{er} quartile (€)	15,7	14,3	14,0	16,3	15,0	ns
Prix médian au m ² (€)	17,2	18,3	17,2	16,9	17,2	ns
Prix au m ² du 3 ^e quartile (€)	20,0	30,6	20,0	19,6	20,4	ns
2 PIÈCES *						
Nombre d'enquêtes	1 146	122	240	407	180	197
Prix moyen mensuel (€)	694	670	683	694	719	691
Surface habitable moyenne (m ²)	46	47	48	46	44	43
Prix moyen au m ² (€)	15,2	14,3	14,2	15,0	16,2	16,2
Prix au m ² du 1 ^{er} quartile (€)	13,7	13,3	12,3	14,0	14,8	14,9
Prix médian au m ² (€)	15,5	13,9	14,3	15,5	16,0	17,0
Prix au m ² du 3 ^e quartile (€)	17,1	15,8	16,5	16,2	17,8	18,5
3 PIÈCES *						
Nombre d'enquêtes	753	101	194	261	100	97
Prix moyen mensuel (€)	862	855	767	882	973	887
Surface habitable moyenne (m ²)	68	69	66	69	66	68
Prix moyen au m ² (€)	12,8	12,5	11,6	12,8	14,8	13,1
Prix au m ² du 1 ^{er} quartile (€)	10,8	10,4	9,7	11,1	13,4	11,2
Prix médian au m ² (€)	12,8	12,4	11,4	12,6	15,0	13,7
Prix au m ² du 3 ^e quartile (€)	14,8	15,7	13,6	14,4	16,2	15,0
4 PIÈCES ET PLUS *						
Nombre d'enquêtes	260	47	67	83	45	18
Prix moyen mensuel (€)	1 156	ns	1 104	1 173	ns	ns
Surface habitable moyenne (m ²)	97	ns	100	95	ns	ns
Prix moyen au m ² (€)	11,9	ns	11,0	12,3	ns	ns
Prix au m ² du 1 ^{er} quartile (€)	9,8	ns	9,9	11,3	ns	ns
Prix médian au m ² (€)	12,5	ns	10,7	13,0	ns	ns
Prix au m ² du 3 ^e quartile (€)	15,0	ns	12,9	14,8	ns	ns

Source : Observatoire des Loyers des Alpes-Maritimes – Collecte 2018

* Maisons et appartements confondus

NIVEAUX DE LOYERS 2018

HORS CHARGES ZONE 10

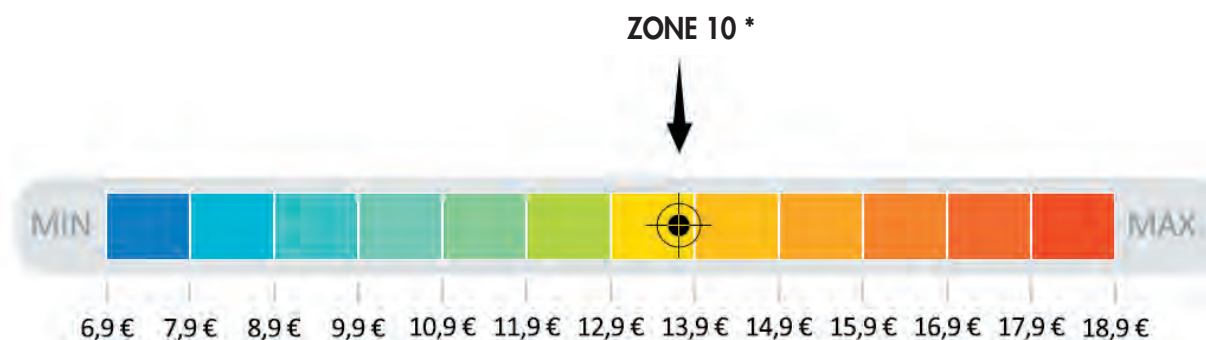

18 681

logements loués vides soit 29%
des résidences principales du territoire



14%

des habitants du département vivent sur ce
territoire, soit une baisse de -0,9% depuis
2006



7 286

bénéficiaires d'allocations logement
en décembre 2017, soit 12 % des
allocataires du département (logements
loués vides uniquement)



0,9

Les locataires ayant emménagé il y a moins
de 2 ans sont 0,9 fois moins nombreux que
ceux installés depuis plus de 10 ans



2,0

Les ménages composés d'une personne
seule ou d'un couple sans enfant sont
2,0 fois plus nombreux que ceux formés
par un couple avec enfant ou une famille
monoparentale



0,9

Les logements d'une et deux pièces sont
0,9 fois moins nombreux que les logements
de quatre pièces et plus

Source : INSEE, recensement de la population 2015, 2006, données sur le parc privé loué vide – CAF des Alpes-Maritimes

* Prix médian au m² de l'ensemble des logements

ZONE 10	MAISONS ET APPARTEMENTS	MAISONS	APPARTEMENTS
Nombre d'enquêtes	3 514	169	3 345
Prix moyen mensuel (€)	737	1 032	716
Surface habitable moyenne (m ²)	56	85	54
Prix moyen au m ² (€)	13,2	12,1	13,3
Prix au m ² du 1 ^{er} quartile (€)	11,7	10,0	11,9
Prix médian au m ² (€)	13,7	12,2	13,8
Prix au m ² du 3 ^e quartile (€)	16,3	15,0	16,3

ZONE 10	MAISONS ET APPARTEMENTS	APPARTEMENTS			
		1 PIÈCE	2 PIÈCES	3 PIÈCES	4 PIÈCES & PLUS
Nombre d'enquêtes	3 514	671	1 363	1 089	391
Prix moyen mensuel (€)	737	502	653	849	1 032
Surface habitable moyenne (m ²)	56	30	45	67	95
Prix moyen au m ² (€)	13,2	16,6	14,5	12,7	10,9
Prix au m ² du 1 ^{er} quartile (€)	11,7	15,2	12,8	10,8	9,2
Prix médian au m ² (€)	13,7	17,0	14,4	12,7	11,0
Prix au m ² du 3 ^e quartile (€)	16,3	19,4	16,8	14,3	13,2

ZONE 10	MAISONS ET APPARTEMENTS	DURÉE D'EMMÉNAGEMENT DES LOCATAIRES *	
		MOINS D'UN AN	UN AN OU PLUS
Nombre d'enquêtes	3 514	753	2 761
Prix moyen mensuel (€)	737	772	726
Surface habitable moyenne (m ²)	56	55	56
Prix moyen au m ² (€)	13,2	14,0	12,9
Prix au m ² du 1 ^{er} quartile (€)	11,7	12,8	11,3
Prix médian au m ² (€)	13,7	14,7	13,5
Prix au m ² du 3 ^e quartile (€)	16,3	17,2	16,0

ZONE 10	MAISONS ET APPARTEMENTS	PÉRIODE DE CONSTRUCTION *				
		AVANT 1946	1946-1970	1971-1990	1991-2005	APRÈS 2005
Nombre d'enquêtes	3 514	413	1 077	1 139	419	466
Prix moyen mensuel (€)	737	702	730	714	828	740
Surface habitable moyenne (m ²)	56	56	56	56	60	51
Prix moyen au m ² (€)	13,2	12,6	13	12,7	13,7	14,6
Prix au m ² du 1 ^{er} quartile (€)	11,7	11	11,1	11,1	12,6	13,4
Prix médian au m ² (€)	13,7	13,4	13	13,3	14,3	15,8
Prix au m ² du 3 ^e quartile (€)	16,3	17,4	15,2	16,2	15,7	17,3

NIVEAUX DE LOYERS 2018

HORS CHARGES

ZONE 10	MAISONS ET APPARTEMENTS	DURÉE D'EMMÉNAGEMENT DES LOCATAIRES *	
		MOINS D'UN AN	UN AN OU PLUS
1 PIÈCE *			
Nombre d'enquêtes	671	158	513
Prix moyen mensuel (€)	502	517	496
Surface habitable moyenne (m ²)	30	30	31
Prix moyen au m ² (€)	16,6	17,4	16,3
Prix au m ² du 1 ^{er} quartile (€)	15,2	15,7	14,5
Prix médian au m ² (€)	17,0	17,5	16,8
Prix au m ² du 3 ^e quartile (€)	19,4	19,2	19,5
2 PIÈCES *			
Nombre d'enquêtes	1 363	279	1 084
Prix moyen mensuel (€)	653	667	649
Surface habitable moyenne (m ²)	45	43	46
Prix moyen au m ² (€)	14,5	15,5	14,1
Prix au m ² du 1 ^{er} quartile (€)	12,8	13,6	12,6
Prix médian au m ² (€)	14,4	15,7	14,1
Prix au m ² du 3 ^e quartile (€)	16,8	17,5	16,4
3 PIÈCES *			
Nombre d'enquêtes	1 089	228	861
Prix moyen mensuel (€)	849	869	843
Surface habitable moyenne (m ²)	67	67	67
Prix moyen au m ² (€)	12,7	13,0	12,6
Prix au m ² du 1 ^{er} quartile (€)	10,8	11,7	10,6
Prix médian au m ² (€)	12,7	13,0	12,5
Prix au m ² du 3 ^e quartile (€)	14,3	14,5	14,1
4 PIÈCES ET PLUS *			
Nombre d'enquêtes	391	88	303
Prix moyen mensuel (€)	1 032	1 209	968
Surface habitable moyenne (m ²)	95	99	94
Prix moyen au m ² (€)	10,9	12,2	10,3
Prix au m ² du 1 ^{er} quartile (€)	9,2	11,0	9,0
Prix médian au m ² (€)	11,0	13,3	10,1
Prix au m ² du 3 ^e quartile (€)	13,2	13,4	12,3

Source : Observatoire des Loyers des Alpes-Maritimes – Collecte 2018

* Maisons et appartements confondus

ZONE 10

ZONE 10	MAISONS ET APPARTEMENTS	PÉRIODE DE CONSTRUCTION *				
		AVANT 1946	1946-1970	1971-1990	1991-2005	APRÈS 2005
1 PIÈCE *						
Nombre d'enquêtes	671	77	200	263	69	62
Prix moyen mensuel (€)	502	475	506	502	514	500
Surface habitable moyenne (m ²)	30	27	32	31	30	27
Prix moyen au m ² (€)	16,6	17,4	16,0	16,1	17,2	18,6
Prix au m ² du 1 ^{er} quartile (€)	15,2	14,8	14,0	14,7	15,7	16,7
Prix médian au m ² (€)	17,0	17,5	16,5	16,8	15,7	17,5
Prix au m ² du 3 ^e quartile (€)	19,4	20,0	20,0	18,6	19,4	20,8
2 PIÈCES *						
Nombre d'enquêtes	1 363	165	353	430	180	235
Prix moyen mensuel (€)	653	639	632	653	674	678
Surface habitable moyenne (m ²)	45	43	48	45	46	43
Prix moyen au m ² (€)	14,5	14,8	13,2	14,4	14,7	15,6
Prix au m ² du 1 ^{er} quartile (€)	12,8	13,1	11,8	12,4	13,4	14,4
Prix médian au m ² (€)	14,4	15,5	13,1	14,2	14,6	16,0
Prix au m ² du 3 ^e quartile (€)	16,8	18,6	14,4	16,6	16,0	17,9
3 PIÈCES *						
Nombre d'enquêtes	1 089	123	383	324	124	135
Prix moyen mensuel (€)	849	805	852	820	931	870
Surface habitable moyenne (m ²)	67	67	68	68	70	60
Prix moyen au m ² (€)	12,7	11,9	12,6	12,1	13,4	14,4
Prix au m ² du 1 ^{er} quartile (€)	10,8	10,4	10,3	10,6	12,1	12,9
Prix médian au m ² (€)	12,7	12,1	12,4	12,0	13,5	14,1
Prix au m ² du 3 ^e quartile (€)	14,3	13,2	14,0	13,3	14,8	16,0
4 PIÈCES ET PLUS *						
Nombre d'enquêtes	391	48	141	122	46	34
Prix moyen mensuel (€)	1 032	ns	1 000	973	ns	ns
Surface habitable moyenne (m ²)	95	ns	86	98	ns	ns
Prix moyen au m ² (€)	10,9	ns	11,7	10,0	ns	ns
Prix au m ² du 1 ^{er} quartile (€)	9,2	ns	9,6	8,3	ns	ns
Prix médian au m ² (€)	11,0	ns	11,2	9,6	ns	ns
Prix au m ² du 3 ^e quartile (€)	13,2	ns	12,7	11,5	ns	ns

Source : Observatoire des Loyers des Alpes-Maritimes – Collecte 2018

* Maisons et appartements confondus

NIVEAUX DE LOYERS 2018

HORS CHARGES ZONE 11

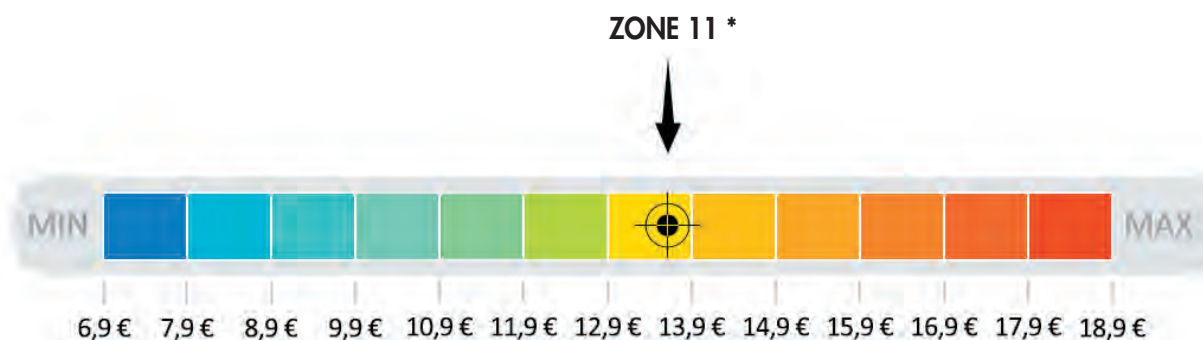

15 474

logements loués vides soit 27%
des résidences principales du territoire



13%

des habitants du département vivent sur ce
territoire, soit une augmentation de 1,0%
depuis 2006



6 284

bénéficiaires d'allocations logement
en décembre 2017, soit 10 % des
allocataires du département (logements
loués vides uniquement)



0,8

Les locataires ayant emménagé il y a moins
de 2 ans sont 0,8 fois moins nombreux que
ceux installés depuis plus de 10 ans



1,9

Les ménages composés d'une personne
seule ou d'un couple sans enfant sont
1,9 fois plus nombreux que ceux formés
par un couple avec enfant ou une famille
monoparentale



0,7

Les logements d'une et deux pièces sont
0,7 fois moins nombreux que les logements
de quatre pièces et plus

Source : INSEE, recensement de la population 2015, 2006, données sur le parc privé loué vide – CAF des Alpes-Maritimes

* Prix médian au m² de l'ensemble des logements

ZONE 11	MAISONS ET APPARTEMENTS	MAISONS	APPARTEMENTS
Nombre d'enquêtes	2 892	214	2 678
Prix moyen mensuel (€)	739	1 041	713
Surface habitable moyenne (m ²)	57	84	55
Prix moyen au m ² (€)	12,9	12,3	13,0
Prix au m ² du 1 ^{er} quartile (€)	11,1	10,7	11,1
Prix médian au m ² (€)	13,6	12,8	13,8
Prix au m ² du 3 ^e quartile (€)	15,8	15,0	16,0

ZONE 11	MAISONS ET APPARTEMENTS	APPARTEMENTS			
		1 PIÈCE	2 PIÈCES	3 PIÈCES	4 PIÈCES & PLUS
Nombre d'enquêtes	2 892	560	1 168	807	357
Prix moyen mensuel (€)	739	475	640	859	1 040
Surface habitable moyenne (m ²)	57	30	46	68	93
Prix moyen au m ² (€)	12,9	16,0	13,9	12,6	11,1
Prix au m ² du 1 ^{er} quartile (€)	11,1	14,3	12,2	10,7	9,5
Prix médian au m ² (€)	13,6	16,8	14,3	12,8	10,9
Prix au m ² du 3 ^e quartile (€)	15,8	19,8	16,3	14,2	13,3

ZONE 11	MAISONS ET APPARTEMENTS	DURÉE D'EMMÉNAGEMENT DES LOCATAIRES *	
		MOINS D'UN AN	UN AN OU PLUS
Nombre d'enquêtes	2 892	613	2 279
Prix moyen mensuel (€)	739	734	741
Surface habitable moyenne (m ²)	57	54	58
Prix moyen au m ² (€)	12,9	13,5	12,7
Prix au m ² du 1 ^{er} quartile (€)	11,1	12,1	10,9
Prix médian au m ² (€)	13,6	14,3	13,2
Prix au m ² du 3 ^e quartile (€)	15,8	16,4	15,6

ZONE 11	MAISONS ET APPARTEMENTS	PÉRIODE DE CONSTRUCTION *				
		AVANT 1946	1946-1970	1971-1990	1991-2005	APRÈS 2005
Nombre d'enquêtes	2 892	491	712	1 057	456	176
Prix moyen mensuel (€)	739	649	732	772	786	790
Surface habitable moyenne (m ²)	57	53	57	59	59	57
Prix moyen au m ² (€)	12,9	12,1	12,9	13,1	13,3	13,7
Prix au m ² du 1 ^{er} quartile (€)	11,1	10,3	11,1	11,8	11,5	12
Prix médian au m ² (€)	13,6	12,6	13,2	14	14	14,2
Prix au m ² du 3 ^e quartile (€)	15,8	15,6	15,2	16,3	16,2	15,8

NIVEAUX DE LOYERS 2018

HORS CHARGES

ZONE 11	MAISONS ET APPARTEMENTS	DURÉE D'EMMÉNAGEMENT DES LOCATAIRES *	
		MOINS D'UN AN	UN AN OU PLUS
1 PIÈCE *			
Nombre d'enquêtes	560	125	435
Prix moyen mensuel (€)	475	457	485
Surface habitable moyenne (m ²)	30	29	30
Prix moyen au m ² (€)	16,0	15,8	16,2
Prix au m ² du 1 ^{er} quartile (€)	14,3	14,9	13,6
Prix médian au m ² (€)	16,8	15,6	17,4
Prix au m ² du 3 ^e quartile (€)	19,8	19,2	20,0
2 PIÈCES *			
Nombre d'enquêtes	1 168	253	915
Prix moyen mensuel (€)	640	669	629
Surface habitable moyenne (m ²)	46	46	46
Prix moyen au m ² (€)	13,9	14,6	13,7
Prix au m ² du 1 ^{er} quartile (€)	12,2	13,7	11,9
Prix médian au m ² (€)	14,3	14,8	14,0
Prix au m ² du 3 ^e quartile (€)	16,3	16,7	16,2
3 PIÈCES *			
Nombre d'enquêtes	807	155	652
Prix moyen mensuel (€)	859	858	859
Surface habitable moyenne (m ²)	68	65	69
Prix moyen au m ² (€)	12,6	13,2	12,4
Prix au m ² du 1 ^{er} quartile (€)	10,7	11,7	10,3
Prix médian au m ² (€)	12,8	13,3	12,5
Prix au m ² du 3 ^e quartile (€)	14,2	14,9	14,2
4 PIÈCES ET PLUS *			
Nombre d'enquêtes	357	80	277
Prix moyen mensuel (€)	1 040	1 064	1 031
Surface habitable moyenne (m ²)	93	91	94
Prix moyen au m ² (€)	11,1	11,7	10,9
Prix au m ² du 1 ^{er} quartile (€)	9,5	10,6	9,0
Prix médian au m ² (€)	10,9	11,1	10,9
Prix au m ² du 3 ^e quartile (€)	13,3	13,4	13,3

Source : Observatoire des Loyers des Alpes-Maritimes – Collecte 2018

* Maisons et appartements confondus

ZONE 11

ZONE 11	MAISONS ET APPARTEMENTS	PÉRIODE DE CONSTRUCTION *				
		AVANT 1946	1946-1970	1971-1990	1991-2005	APRÈS 2005
1 PIÈCE *						
Nombre d'enquêtes	560	97	127	233	85	18
Prix moyen mensuel (€)	475	420	487	500	477	ns
Surface habitable moyenne (m ²)	30	30	29	31	29	ns
Prix moyen au m ² (€)	16,0	14,2	16,9	16,2	16,4	ns
Prix au m ² du 1 ^{er} quartile (€)	14,3	12,2	15,0	14,9	14,1	ns
Prix médian au m ² (€)	16,8	15,6	17,9	16,8	17,6	ns
Prix au m ² du 3 ^e quartile (€)	19,8	17,5	20,6	19,5	20,0	ns
2 PIÈCES *						
Nombre d'enquêtes	1 168	209	270	409	205	75
Prix moyen mensuel (€)	640	602	629	693	616	656
Surface habitable moyenne (m ²)	46	45	47	48	44	46
Prix moyen au m ² (€)	13,9	13,3	13,5	14,5	14,1	14,4
Prix au m ² du 1 ^{er} quartile (€)	12,2	10,9	11,8	13,0	12,5	13,6
Prix médian au m ² (€)	14,3	14,0	13,7	14,3	14,3	15,0
Prix au m ² du 3 ^e quartile (€)	16,3	16,7	15,7	16,2	16,2	16,7
3 PIÈCES *						
Nombre d'enquêtes	807	129	239	278	102	59
Prix moyen mensuel (€)	859	755	831	898	935	869
Surface habitable moyenne (m ²)	68	69	68	68	69	63
Prix moyen au m ² (€)	12,6	10,9	12,2	13,1	13,5	13,7
Prix au m ² du 1 ^{er} quartile (€)	10,7	9,9	10,1	11,3	12,0	12,3
Prix médian au m ² (€)	12,8	10,7	12,9	12,6	13,6	13,4
Prix au m ² du 3 ^e quartile (€)	14,2	12,3	14,1	15,2	15,2	15,1
4 PIÈCES ET PLUS *						
Nombre d'enquêtes	357	56	76	137	64	24
Prix moyen mensuel (€)	1 040	903	1 071	1 019	1 116	ns
Surface habitable moyenne (m ²)	93	84	92	98	96	ns
Prix moyen au m ² (€)	11,1	10,8	11,6	10,4	11,6	ns
Prix au m ² du 1 ^{er} quartile (€)	9,5	9,7	10,0	8,0	10,0	ns
Prix médian au m ² (€)	10,9	11,1	11,2	10,0	10,6	ns
Prix au m ² du 3 ^e quartile (€)	13,3	13,3	14,4	12,9	13,1	ns

Source : Observatoire des Loyers des Alpes-Maritimes – Collecte 2018

* Maisons et appartements confondus

NIVEAUX DE LOYERS 2018

HORS CHARGES ZONE 12

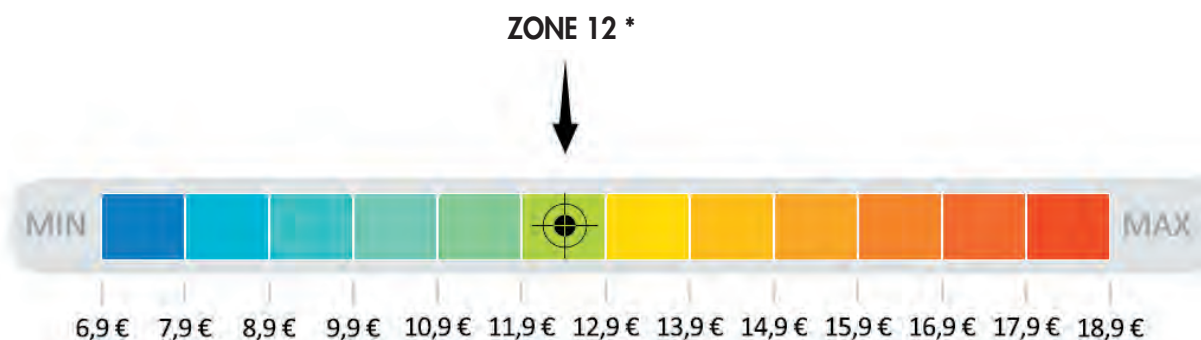

8 354

logements loués vides soit 24%
des résidences principales du territoire



8%

des habitants du département vivent sur ce
territoire, soit une augmentation de 7,3%
depuis 2006



3 718

bénéficiaires d'allocations logement
en décembre 2017, soit 6 % des
allocataires du département (logements
loués vides uniquement)



1,1

Les locataires ayant emménagé il y a moins
de 2 ans sont 1,1 fois plus nombreux que
ceux installés depuis plus de 10 ans



1,4

Les ménages composés d'une personne
seule ou d'un couple sans enfant sont
1,4 fois plus nombreux que ceux formés
par un couple avec enfant ou une famille
monoparentale



0,4

Les logements d'une et deux pièces sont
0,4 fois moins nombreux que les logements
de quatre pièces et plus

Source : INSEE, recensement de la population 2015, 2006, données sur le parc privé loué vide – CAF des Alpes-Maritimes

* Prix médian au m² de l'ensemble des logements

ZONE 12	MAISONS ET APPARTEMENTS	MAISONS	APPARTEMENTS
Nombre d'enquêtes	1 451	112	1 339
Prix moyen mensuel (€)	719	967	687
Surface habitable moyenne (m ²)	61	84	59
Prix moyen au m ² (€)	11,7	11,6	11,7
Prix au m ² du 1 ^{er} quartile (€)	10,4	10,3	10,4
Prix médian au m ² (€)	12,4	11,2	12,5
Prix au m ² du 3 ^e quartile (€)	14,3	13,9	14,4

ZONE 12	MAISONS ET APPARTEMENTS	APPARTEMENTS			
		1 PIÈCE	2 PIÈCES	3 PIÈCES	4 PIÈCES & PLUS
Nombre d'enquêtes	1 451	223	504	517	207
Prix moyen mensuel (€)	719	474	594	765	1 008
Surface habitable moyenne (m ²)	61	30	46	67	98
Prix moyen au m ² (€)	11,7	15,7	12,9	11,5	10,3
Prix au m ² du 1 ^{er} quartile (€)	10,4	14,0	11,5	9,8	8,9
Prix médian au m ² (€)	12,4	16,2	13,3	11,6	10,4
Prix au m ² du 3 ^e quartile (€)	14,3	18,2	14,5	13,5	12,4

ZONE 12	MAISONS ET APPARTEMENTS	DURÉE D'EMMÉNAGEMENT DES LOCATAIRES *	
		MOINS D'UN AN	UN AN OU PLUS
Nombre d'enquêtes	1 451	336	1 115
Prix moyen mensuel (€)	719	681	729
Surface habitable moyenne (m ²)	61	53	64
Prix moyen au m ² (€)	11,7	12,8	11,5
Prix au m ² du 1 ^{er} quartile (€)	10,4	10,8	10,0
Prix médian au m ² (€)	12,4	13,8	12,2
Prix au m ² du 3 ^e quartile (€)	14,3	15,9	13,9

ZONE 12	MAISONS ET APPARTEMENTS	PÉRIODE DE CONSTRUCTION *				
		AVANT 1946	1946-1970	1971-1990	1991-2005	APRÈS 2005
Nombre d'enquêtes	1 451	330	333	364	176	248
Prix moyen mensuel (€)	719	645	680	798	768	716
Surface habitable moyenne (m ²)	61	55	58	71	60	63
Prix moyen au m ² (€)	11,7	11,8	11,7	11,3	12,7	11,3
Prix au m ² du 1 ^{er} quartile (€)	10,4	9,6	10,7	10	11,4	10,5
Prix médian au m ² (€)	12,4	12,2	12,3	11,8	12,7	12,1
Prix au m ² du 3 ^e quartile (€)	14,3	14,1	14,7	13,9	14,5	14,4

Source : Observatoire des Loyers des Alpes-Maritimes - Collecte 2018
* Maisons et appartements confondus

NIVEAUX DE LOYERS 2018

HORS CHARGES

ZONE 12	MAISONS ET APPARTEMENTS	DURÉE D'EMMÉNAGEMENT DES LOCATAIRES *	
		MOINS D'UN AN	UN AN OU PLUS
1 PIÈCE *			
Nombre d'enquêtes	223	64	159
Prix moyen mensuel (€)	474	461	480
Surface habitable moyenne (m ²)	30	28	31
Prix moyen au m ² (€)	15,7	16,3	15,4
Prix au m ² du 1 ^{er} quartile (€)	14,0	15,3	13,6
Prix médian au m ² (€)	16,2	16,4	15,5
Prix au m ² du 3 ^e quartile (€)	18,2	17,0	18,2
2 PIÈCES *			
Nombre d'enquêtes	504	125	379
Prix moyen mensuel (€)	594	606	591
Surface habitable moyenne (m ²)	46	43	47
Prix moyen au m ² (€)	12,9	14,1	12,6
Prix au m ² du 1 ^{er} quartile (€)	11,5	12,9	11,0
Prix médian au m ² (€)	13,3	14,1	12,7
Prix au m ² du 3 ^e quartile (€)	14,5	15,6	14,4
3 PIÈCES *			
Nombre d'enquêtes	517	109	408
Prix moyen mensuel (€)	765	727	774
Surface habitable moyenne (m ²)	67	61	68
Prix moyen au m ² (€)	11,5	11,9	11,4
Prix au m ² du 1 ^{er} quartile (€)	9,8	10,5	9,2
Prix médian au m ² (€)	11,6	10,9	11,7
Prix au m ² du 3 ^e quartile (€)	13,5	13,6	13,5
4 PIÈCES ET PLUS *			
Nombre d'enquêtes	207	38	169
Prix moyen mensuel (€)	1 008	ns	996
Surface habitable moyenne (m ²)	98	ns	98
Prix moyen au m ² (€)	10,3	ns	10,1
Prix au m ² du 1 ^{er} quartile (€)	8,9	ns	8,6
Prix médian au m ² (€)	10,4	ns	10,4
Prix au m ² du 3 ^e quartile (€)	12,4	ns	12,4

Source : Observatoire des Loyers des Alpes-Maritimes – Collecte 2018

* Maisons et appartements confondus

ZONE 12

ZONE 12	MAISONS ET APPARTEMENTS	PÉRIODE DE CONSTRUCTION *				
		AVANT 1946	1946-1970	1971-1990	1991-2005	APRÈS 2005
1 PIÈCE *						
Nombre d'enquêtes	223	45	59	55	34	30
Prix moyen mensuel (€)	474	ns	493	461	ns	ns
Surface habitable moyenne (m ²)	30	ns	32	30	ns	ns
Prix moyen au m ² (€)	15,7	ns	15,3	15,4	ns	ns
Prix au m ² du 1 ^{er} quartile (€)	14,0	ns	13,8	14,1	ns	ns
Prix médian au m ² (€)	16,2	ns	15,9	16,2	ns	ns
Prix au m ² du 3 ^e quartile (€)	18,2	ns	16,4	18,2	ns	ns
2 PIÈCES *						
Nombre d'enquêtes	504	129	109	107	59	100
Prix moyen mensuel (€)	594	557	583	614	674	618
Surface habitable moyenne (m ²)	46	44	49	47	51	44
Prix moyen au m ² (€)	12,9	12,7	12,0	13,0	13,3	14,2
Prix au m ² du 1 ^{er} quartile (€)	11,5	11,1	10,9	11,9	12,6	12,6
Prix médian au m ² (€)	13,3	12,8	12,4	13,5	14,0	14,4
Prix au m ² du 3 ^e quartile (€)	14,5	14,1	13,9	14,9	14,5	15,9
3 PIÈCES *						
Nombre d'enquêtes	517	103	131	126	61	96
Prix moyen mensuel (€)	765	748	760	786	804	725
Surface habitable moyenne (m ²)	67	65	65	70	70	63
Prix moyen au m ² (€)	11,5	11,5	11,7	11,2	11,5	11,5
Prix au m ² du 1 ^{er} quartile (€)	9,8	8,5	10,7	10,0	10,8	10,5
Prix médian au m ² (€)	11,6	10,7	12,3	11,1	11,6	10,5
Prix au m ² du 3 ^e quartile (€)	13,5	14,7	14,3	12,9	13,6	12,5
4 PIÈCES ET PLUS *						
Nombre d'enquêtes	207	53	34	76	22	22
Prix moyen mensuel (€)	1 008	867	ns	1 079	ns	ns
Surface habitable moyenne (m ²)	98	88	ns	104	ns	ns
Prix moyen au m ² (€)	10,3	9,9	ns	10,4	ns	ns
Prix au m ² du 1 ^{er} quartile (€)	8,9	8,3	ns	9,2	ns	ns
Prix médian au m ² (€)	10,4	9,6	ns	10,4	ns	ns
Prix au m ² du 3 ^e quartile (€)	12,4	11,7	ns	12,7	ns	ns

Source : Observatoire des Loyers des Alpes-Maritimes – Collecte 2018

* Maisons et appartements confondus

NIVEAUX DE LOYERS 2018

HORS CHARGES ZONE 13

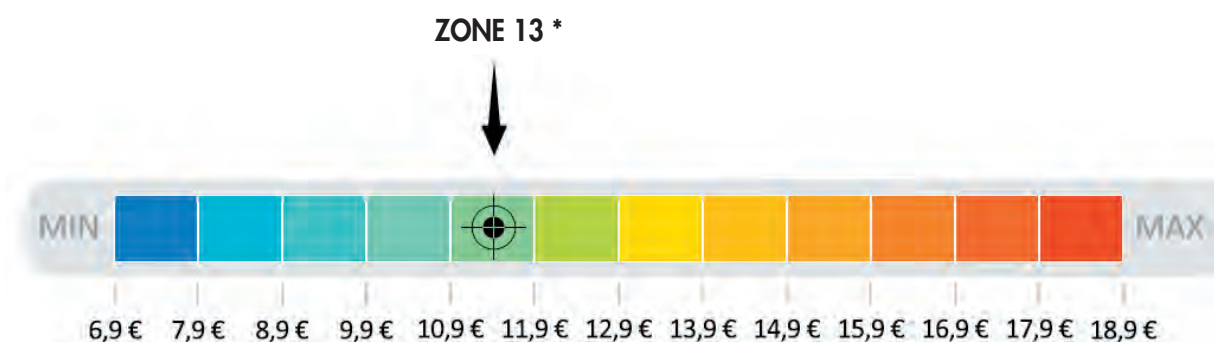

11 316

logements loués vides soit 25% des résidences principales du territoire



10%

des habitants du département vivent sur ce territoire, soit une augmentation/baisse de 6,6% depuis 2006



5 424

bénéficiaires d'allocations logement en décembre 2017, soit 9 % des allocataires du département (logements loués vides uniquement)



1,0

Les locataires ayant emménagé il y a moins de 2 ans sont aussi nombreux que ceux installés depuis plus de 10 ans



1,9

Les ménages composés d'une personne seule ou d'un couple sans enfant sont 1,9 fois moins/plus nombreux que ceux formés par un couple avec enfant ou une famille monoparentale



0,6

Les logements d'une et deux pièces sont 0,6 fois moins nombreux que les logements de quatre pièces et plus

Source : INSEE, recensement de la population 2015, 2006, données sur le parc privé loué vide – CAF des Alpes-Maritimes

* Prix médian au m² de l'ensemble des logements

ZONE 13	MAISONS ET APPARTEMENTS	MAISONS	APPARTEMENTS
Nombre d'enquêtes	1 464	67	1 397
Prix moyen mensuel (€)	652	858	635
Surface habitable moyenne (m ²)	60	91	58
Prix moyen au m ² (€)	10,8	9,4	11,0
Prix au m ² du 1 ^{er} quartile (€)	8,5	7,1	9,0
Prix médian au m ² (€)	11,5	9,2	11,5
Prix au m ² du 3 ^e quartile (€)	14,4	11,8	14,4

ZONE 13	MAISONS ET APPARTEMENTS	APPARTEMENTS			
		1 PIÈCE	2 PIÈCES	3 PIÈCES	4 PIÈCES & PLUS
Nombre d'enquêtes	1 464	264	567	439	194
Prix moyen mensuel (€)	652	423	580	683	880
Surface habitable moyenne (m ²)	60	28	46	68	94
Prix moyen au m ² (€)	10,8	15,3	12,7	10,0	9,4
Prix au m ² du 1 ^{er} quartile (€)	8,5	13,0	10,0	7,5	7,1
Prix médian au m ² (€)	11,5	16,7	12,7	9,8	10,0
Prix au m ² du 3 ^e quartile (€)	14,4	18,1	15,3	11,7	11,0

ZONE 13	MAISONS ET APPARTEMENTS	DURÉE D'EMMÉNAGEMENT DES LOCATAIRES *	
		MOINS D'UN AN	UN AN OU PLUS
Nombre d'enquêtes	1 464	273	1 191
Prix moyen mensuel (€)	652	683	642
Surface habitable moyenne (m ²)	60	58	61
Prix moyen au m ² (€)	10,8	11,7	10,6
Prix au m ² du 1 ^{er} quartile (€)	8,5	10,7	8,0
Prix médian au m ² (€)	11,5	12,2	11,1
Prix au m ² du 3 ^e quartile (€)	14,4	14,3	14,4

ZONE 13	MAISONS ET APPARTEMENTS	PÉRIODE DE CONSTRUCTION *				
		AVANT 1946	1946-1970	1971-1990	1991-2005	APRÈS 2005
Nombre d'enquêtes	1 464	568	277	316	192	111
Prix moyen mensuel (€)	652	574	696	729	736	705
Surface habitable moyenne (m ²)	60	58	69	68	53	52
Prix moyen au m ² (€)	10,8	9,9	10,2	10,6	13,8	13,6
Prix au m ² du 1 ^{er} quartile (€)	8,5	7,4	8,5	8,4	10,9	12,2
Prix médian au m ² (€)	11,5	10,7	10,7	10,9	15,1	13,5
Prix au m ² du 3 ^e quartile (€)	14,4	13,9	12	13,3	17,1	16,7

NIVEAUX DE LOYERS 2018

HORS CHARGES

ZONE 13	MAISONS ET APPARTEMENTS	DURÉE D'EMMÉNAGEMENT DES LOCATAIRES *	
		MOINS D'UN AN	UN AN OU PLUS
1 PIÈCE *			
Nombre d'enquêtes	264	66	198
Prix moyen mensuel (€)	423	416	426
Surface habitable moyenne (m ²)	28	25	29
Prix moyen au m ² (€)	15,3	16,4	14,9
Prix au m ² du 1 ^{er} quartile (€)	13,0	14,2	13,0
Prix médian au m ² (€)	16,7	18,1	16,0
Prix au m ² du 3 ^e quartile (€)	18,1	19,0	17,9
2 PIÈCES *			
Nombre d'enquêtes	567	98	469
Prix moyen mensuel (€)	580	574	582
Surface habitable moyenne (m ²)	46	44	46
Prix moyen au m ² (€)	12,7	13,0	12,6
Prix au m ² du 1 ^{er} quartile (€)	10,0	12,2	9,8
Prix médian au m ² (€)	12,7	12,5	12,8
Prix au m ² du 3 ^e quartile (€)	15,3	15,0	15,6
3 PIÈCES *			
Nombre d'enquêtes	439	79	360
Prix moyen mensuel (€)	683	704	677
Surface habitable moyenne (m ²)	68	68	68
Prix moyen au m ² (€)	10,0	10,4	9,9
Prix au m ² du 1 ^{er} quartile (€)	7,5	7,3	7,5
Prix médian au m ² (€)	9,8	10,8	9,7
Prix au m ² du 3 ^e quartile (€)	11,7	13,1	11,6
4 PIÈCES ET PLUS *			
Nombre d'enquêtes	194	30	164
Prix moyen mensuel (€)	880	ns	831
Surface habitable moyenne (m ²)	94	ns	95
Prix moyen au m ² (€)	9,4	ns	8,8
Prix au m ² du 1 ^{er} quartile (€)	7,1	ns	6,3
Prix médian au m ² (€)	10,0	ns	8,0
Prix au m ² du 3 ^e quartile (€)	11,0	ns	11,1

Source : Observatoire des Loyers des Alpes-Maritimes – Collecte 2018

* Maisons et appartements confondus

ZONE 13

ZONE 13	MAISONS ET APPARTEMENTS	PÉRIODE DE CONSTRUCTION *				
		AVANT 1946	1946-1970	1971-1990	1991-2005	APRÈS 2005
1 PIÈCE *						
Nombre d'enquêtes	264	116	39	53	32	24
Prix moyen mensuel (€)	423	378	ns	480	ns	ns
Surface habitable moyenne (m ²)	28	27	ns	28	ns	ns
Prix moyen au m ² (€)	15,3	14,2	ns	17,3	ns	ns
Prix au m ² du 1 ^{er} quartile (€)	13,0	12,5	ns	14,6	ns	ns
Prix médian au m ² (€)	16,7	15,9	ns	17,2	ns	ns
Prix au m ² du 3 ^e quartile (€)	18,1	18,1	ns	20,2	ns	ns
2 PIÈCES *						
Nombre d'enquêtes	567	242	96	86	97	46
Prix moyen mensuel (€)	580	514	597	633	638	ns
Surface habitable moyenne (m ²)	46	44	51	50	44	ns
Prix moyen au m ² (€)	12,7	11,7	11,8	12,8	14,7	ns
Prix au m ² du 1 ^{er} quartile (€)	10,0	9,4	10,0	10,9	11,5	ns
Prix médian au m ² (€)	12,7	12,3	12,0	13,3	15,1	ns
Prix au m ² du 3 ^e quartile (€)	15,3	14,4	13,3	14,5	16,7	ns
3 PIÈCES *						
Nombre d'enquêtes	439	143	101	119	44	32
Prix moyen mensuel (€)	683	610	661	669	ns	ns
Surface habitable moyenne (m ²)	68	67	67	71	ns	ns
Prix moyen au m ² (€)	10,0	9,1	9,9	9,4	ns	ns
Prix au m ² du 1 ^{er} quartile (€)	7,5	7,1	8,3	6,9	ns	ns
Prix médian au m ² (€)	9,8	7,9	9,8	9,4	ns	ns
Prix au m ² du 3 ^e quartile (€)	11,7	11,3	11,4	11,5	ns	ns
4 PIÈCES ET PLUS *						
Nombre d'enquêtes	194	67	41	58	19	9
Prix moyen mensuel (€)	880	776	ns	1 020	ns	ns
Surface habitable moyenne (m ²)	94	92	ns	95	ns	ns
Prix moyen au m ² (€)	9,4	8,4	ns	10,7	ns	ns
Prix au m ² du 1 ^{er} quartile (€)	7,1	6,2	ns	8,4	ns	ns
Prix médian au m ² (€)	10,0	7,5	ns	10,4	ns	ns
Prix au m ² du 3 ^e quartile (€)	11,0	10,7	ns	13,0	ns	ns

Source : Observatoire des Loyers des Alpes-Maritimes – Collecte 2018

* Maisons et appartements confondus

TABLEAUX RÉCAPITULATIFS

NIVEAUX DES LOYERS HORS CHARGES AU 01/01/2018

TABLEAU RÉCAPITULATIF PAR NOMBRE DE PIÈCES	ENSEMBLE MAISONS ET APPARTEMENTS	APPARTEMENTS			
		1 PIÈCE	2 PIÈCES	3 PIÈCES	4 PIÈCES ET PLUS
ZONE 1					
Nombre d'enquêtes	1 586	339	610	471	154
Surface habitable moyenne (m ²)	56	27	48	68	91
Prix moyen au m ² (€)	14,2	18,4	14,6	13,5	12,6
Prix médian au m ² (€)	14,5	18,8	14,8	13,4	12,7
ZONE 2					
Nombre d'enquêtes	1 208	279	469	322	134
Surface habitable moyenne (m ²)	56	29	46	70	100
Prix moyen au m ² (€)	12,9	16,4	13,5	11,8	11,6
Prix médian au m ² (€)	13,2	16,8	14,0	11,4	11,2
ZONE 3					
Nombre d'enquêtes	2 718	761	1 049	672	232
Surface habitable moyenne (m ²)	51	27	46	66	91
Prix moyen au m ² (€)	13,3	17,9	13,7	12,4	10,9
Prix médian au m ² (€)	13,9	17,3	13,8	12,4	10,6
ZONE 4					
Nombre d'enquêtes	3 105	932	1 282	721	158
Surface habitable moyenne (m ²)	51	27	46	66	91
Prix moyen au m ² (€)	12,7	17,1	13,2	11,7	10,4
Prix médian au m ² (€)	13,2	17,5	13,4	12,0	10,5
ZONE 5					
Nombre d'enquêtes	2 263	698	901	532	128
Surface habitable moyenne (m ²)	52	29	45	65	96
Prix moyen au m ² (€)	12,6	16,5	13,5	11,3	10,6
Prix médian au m ² (€)	12,9	17,1	13,6	11,3	10,0
ZONE 6					
Nombre d'enquêtes	1 060	236	463	287	71
Surface habitable moyenne (m ²)	54	30	45	65	87
Prix moyen au m ² (€)	11,0	15,9	12,6	9,9	8,3
Prix médian au m ² (€)	11,6	16,2	12,5	10,1	8,3

TABLEAU RÉCAPITULATIF PAR NOMBRE DE PIÈCES	ENSEMBLE MAISONS ET APPARTEMENTS	APPARTEMENTS			
		1 PIÈCE	2 PIÈCES	3 PIÈCES	4 PIÈCES ET PLUS
ZONE 7					
Nombre d'enquêtes	984	294	421	202	59
Surface habitable moyenne (m ²)	56	30	47	71	89
Prix moyen au m ² (€)	15,9	19,2	16,8	15,1	13,5
Prix médian au m ² (€)	16,1	18,9	16,2	15,0	12,1
ZONE 8					
Nombre d'enquêtes	2 451	613	981	630	170
Surface habitable moyenne (m ²)	56	30	45	69	94
Prix moyen au m ² (€)	14,0	17,4	15,0	13,1	12,2
Prix médian au m ² (€)	14,4	17,5	15,3	13,2	12,3
ZONE 9					
Nombre d'enquêtes	2 912	752	1 142	730	199
Surface habitable moyenne (m ²)	55	30	46	67	90
Prix moyen au m ² (€)	14,0	17,8	15,3	12,7	11,9
Prix médian au m ² (€)	15,0	17,2	15,5	12,8	12,2
ZONE 10					
Nombre d'enquêtes	3 514	668	1 347	1 044	286
Surface habitable moyenne (m ²)	56	30	45	67	91
Prix moyen au m ² (€)	13,2	16,6	14,5	12,6	10,9
Prix médian au m ² (€)	13,7	17,1	14,4	12,7	11,1
ZONE 11					
Nombre d'enquêtes	2 892	557	1 143	761	217
Surface habitable moyenne (m ²)	57	30	46	68	88
Prix moyen au m ² (€)	12,9	16,0	14,0	12,6	10,7
Prix médian au m ² (€)	13,6	16,8	14,3	12,7	10,6
ZONE 12					
Nombre d'enquêtes	1 451	223	501	476	139
Surface habitable moyenne (m ²)	62	30	46	66	96
Prix moyen au m ² (€)	11,7	15,7	12,8	11,4	9,9
Prix médian au m ² (€)	12,4	16,2	13,2	11,7	10,0
ZONE 13					
Nombre d'enquêtes	1 464	264	562	420	151
Surface habitable moyenne (m ²)	60	28	46	68	90
Prix moyen au m ² (€)	10,8	15,3	12,6	10,0	9,5
Prix médian au m ² (€)	11,4	16,6	12,6	9,8	10,6

TABLEAUX RÉCAPITULATIFS

NIVEAUX DES LOYERS HORS CHARGES AU 01/01/2018

TABLEAU RÉCAPITULATIF PAR DATE D'EMMÉNAGEMENT DES LOCATAIRES	ENSEMBLE MAISONS ET APPARTEMENTS	DATES D'EMMÉNAGEMENT DES LOCATAIRES *	
		MOINS D'UN AN	UN AN OU PLUS
ZONE 1			
Nombre d'enquêtes	1 586	350	1 236
Surface habitable moyenne (m ²)	56	53	57
Prix moyen au m ² (€)	14,2	15,4	13,9
Prix médian au m ² (€)	14,5	15,9	14,3
ZONE 2			
Nombre d'enquêtes	1 208	252	956
Surface habitable moyenne (m ²)	56	54	56
Prix moyen au m ² (€)	12,9	14,5	12,4
Prix médian au m ² (€)	13,2	14,9	12,5
ZONE 3			
Nombre d'enquêtes	2 718	561	2 157
Surface habitable moyenne (m ²)	51	47	52
Prix moyen au m ² (€)	13,3	15,0	12,7
Prix médian au m ² (€)	13,9	15,3	13,3
ZONE 4			
Nombre d'enquêtes	3 105	562	2 543
Surface habitable moyenne (m ²)	51	49	51
Prix moyen au m ² (€)	12,7	13,7	12,5
Prix médian au m ² (€)	13,2	14,2	13,0
ZONE 5			
Nombre d'enquêtes	2 263	456	1 807
Surface habitable moyenne (m ²)	52	49	53
Prix moyen au m ² (€)	12,6	13,2	12,3
Prix médian au m ² (€)	12,9	14,4	12,7
ZONE 6			
Nombre d'enquêtes	1 060	203	857
Surface habitable moyenne (m ²)	54	49	56
Prix moyen au m ² (€)	11,0	13,0	10,6
Prix médian au m ² (€)	11,6	13,5	11,2

TABLEAU RÉCAPITULATIF PAR DATE D'EMMÉNAGEMENT DES LOCATAIRES	ENSEMBLE MAISONS ET APPARTEMENTS	DATES D'EMMÉNAGEMENT DES LOCATAIRES *	
		MOINS D'UN AN	UN AN OU PLUS
ZONE 7			
Nombre d'enquêtes	984	178	806
Surface habitable moyenne (m ²)	56	51	57
Prix moyen au m ² (€)	15,9	17,7	15,6
Prix médian au m ² (€)	16,1	17,9	16,0
ZONE 8			
Nombre d'enquêtes	2 451	483	1 968
Surface habitable moyenne (m ²)	56	57	56
Prix moyen au m ² (€)	14,0	15,0	13,6
Prix médian au m ² (€)	14,4	15,2	14,1
ZONE 9			
Nombre d'enquêtes	2 912	664	2 248
Surface habitable moyenne (m ²)	55	51	56
Prix moyen au m ² (€)	14,0	15,3	13,5
Prix médian au m ² (€)	15,0	15,5	14,7
ZONE 10			
Nombre d'enquêtes	3 514	753	2 761
Surface habitable moyenne (m ²)	56	55	56
Prix moyen au m ² (€)	13,2	14,0	12,9
Prix médian au m ² (€)	13,7	14,7	13,5
ZONE 11			
Nombre d'enquêtes	2 892	613	2 279
Surface habitable moyenne (m ²)	57	54	58
Prix moyen au m ² (€)	12,9	13,5	12,7
Prix médian au m ² (€)	13,6	14,2	13,2
ZONE 12			
Nombre d'enquêtes	1 451	336	1 115
Surface habitable moyenne (m ²)	62	53	64
Prix moyen au m ² (€)	11,7	12,8	11,5
Prix médian au m ² (€)	12,4	13,7	12,2
ZONE 13			
Nombre d'enquêtes	1 464	273	1 191
Surface habitable moyenne (m ²)	60	58	61
Prix moyen au m ² (€)	10,8	11,7	10,6
Prix médian au m ² (€)	11,4	12,2	11,1

TABLEAUX RÉCAPITULATIFS

NIVEAUX DES LOYERS HORS CHARGES AU 01/01/2018

TABLEAU RÉCAPITULATIF PAR PÉRIODE DE CONSTRUCTION	ENSEMBLE MAISONS ET APPARTEMENTS	PÉRIODES DE CONSTRUCTION *				
		AVANT 1946	1946-1970	1971-1990	1991-2005	APRÈS 2005
ZONE 1						
Nombre d'enquêtes	1 586	300	583	386	137	180
Surface habitable moyenne (m ²)	56	54	56	62	50	50
Prix moyen au m ² (€)	14,2	13,4	14,3	13,2	16,9	15,9
Prix médian au m ² (€)	14,5	14,1	14,3	14,1	17,2	16,4
ZONE 2						
Nombre d'enquêtes	1 208	400	356	295	90	67
Surface habitable moyenne (m ²)	56	58	60	52	52	43
Prix moyen au m ² (€)	12,9	12,4	12,7	13,3	13,8	14,6
Prix médian au m ² (€)	13,2	12,9	12,5	13,8	14,2	15,3
ZONE 3						
Nombre d'enquêtes	2 718	1 084	833	391	209	201
Surface habitable moyenne (m ²)	51	54	51	48	42	51
Prix moyen au m ² (€)	13,3	12,7	12,8	13,8	16,3	14,7
Prix médian au m ² (€)	13,9	13,5	12,9	14,1	17,5	15,5
ZONE 4						
Nombre d'enquêtes	3 105	1 016	1 022	485	343	239
Surface habitable moyenne (m ²)	51	50	55	50	45	43
Prix moyen au m ² (€)	12,7	12,9	12,2	12,8	13,0	14,9
Prix médian au m ² (€)	13,2	13,2	12,6	13,5	15,9	16,1
ZONE 5						
Nombre d'enquêtes	2 263	796	651	479	161	176
Surface habitable moyenne (m ²)	52	52	55	54	43	45
Prix moyen au m ² (€)	12,6	12,5	12,1	12,5	14,4	14,1
Prix médian au m ² (€)	12,9	12,8	12,0	13,1	14,2	16,4
ZONE 6						
Nombre d'enquêtes	1 060	236	335	216	85	188
Surface habitable moyenne (m ²)	54	50	53	53	68	55
Prix moyen au m ² (€)	11,0	11,8	10,8	11,2	9,2	12,2
Prix médian au m ² (€)	11,6	11,9	11,3	11,7	8,7	13,2

TABLEAU RÉCAPITULATIF PAR PÉRIODE DE CONSTRUCTION	ENSEMBLE MAISONS ET APPARTEMENTS	PÉRIODES DE CONSTRUCTION *				
		AVANT 1946	1946-1970	1971-1990	1991-2005	APRÈS 2005
ZONE 7						
Nombre d'enquêtes	984	185	248	307	140	104
Surface habitable moyenne (m ²)	56	54	56	56	60	58
Prix moyen au m ² (€)	15,9	15,5	15,3	16,4	16,8	15,6
Prix médian au m ² (€)	16,1	16,0	15,0	16,7	17,5	16,6
ZONE 8						
Nombre d'enquêtes	2 451	559	633	715	340	204
Surface habitable moyenne (m ²)	56	53	60	57	55	55
Prix moyen au m ² (€)	14,0	13,4	13,5	13,6	14,8	15,5
Prix médian au m ² (€)	14,4	13,5	14,0	13,9	15,7	16,0
ZONE 9						
Nombre d'enquêtes	2 912	353	679	1 151	391	338
Surface habitable moyenne (m ²)	55	56	58	53	52	58
Prix moyen au m ² (€)	14,0	13,8	12,7	14,2	15,5	14,0
Prix médian au m ² (€)	15,0	14,0	13,5	15,3	15,7	15,1
ZONE 10						
Nombre d'enquêtes	3 514	413	1 077	1 139	419	466
Surface habitable moyenne (m ²)	56	56	56	56	60	51
Prix moyen au m ² (€)	13,2	12,6	13,0	12,7	13,7	14,6
Prix médian au m ² (€)	13,7	13,3	13,0	13,3	14,3	15,8
ZONE 11						
Nombre d'enquêtes	2 892	491	712	1 058	455	176
Surface habitable moyenne (m ²)	57	54	57	59	59	58
Prix moyen au m ² (€)	12,9	12,1	12,8	13,1	13,3	13,7
Prix médian au m ² (€)	13,6	12,6	13,2	14,0	14,0	14,2
ZONE 12						
Nombre d'enquêtes	1 451	330	333	364	176	248
Surface habitable moyenne (m ²)	62	55	58	71	61	64
Prix moyen au m ² (€)	11,7	11,8	11,7	11,3	12,7	11,3
Prix médian au m ² (€)	12,4	12,2	12,3	11,8	12,7	12,1
ZONE 13						
Nombre d'enquêtes	1 464	568	277	316	192	111
Surface habitable moyenne (m ²)	60	58	69	69	54	52
Prix moyen au m ² (€)	10,8	9,9	10,2	10,6	13,8	13,6
Prix médian au m ² (€)	11,4	10,7	10,7	10,9	15,1	13,4

DANS QUELLE ZONE D'ÉTUDE DES NIVEAUX EST SITUÉ MON LOGEMENT ?





Cet index par ordre alphabétique des noms de voies par ville permet d'identifier avec précision dans quelle zone d'étude des niveaux de loyers un logement est situé. Attention : une voie peut appartenir à une ou plusieurs zones. Dans ce cas, il est important de tenir compte des indications concernant la numérotation de la voie pour déterminer à quelle zone d'étude le logement est rattaché.

COMMUNES	LIBELLÉS VOIES	N° CONCERNÉS	ZONES	COMMUNES	LIBELLÉS VOIES	N° CONCERNÉS	ZONES
AIGLUN		toute la commune	13	ANTIBES	AV BOULA DE MAREUIL		9
AMIRAT		toute la commune	13	ANTIBES	AV CDT JEAN GIRAUD		10
ANDON		toute la commune	13	ANTIBES	AV CHATEAU DE LA PINEDE		9
ANTIBES	1ERE IMPASSE DU PETIT FOUR		10	ANTIBES	AV CHATEAU DE L'ESPEE		10
ANTIBES	ZEME IMPASSE DU PETIT FOUR		10	ANTIBES	AV COMMANDANT GARBE		9
ANTIBES	ALL ANDRE VINSON		9	ANTIBES	AV CONSTANTINE		8
ANTIBES	ALL BELLE VUE		10	ANTIBES	AV COURBE		9
ANTIBES	ALL BERNARD		9	ANTIBES	AV D'ALGER		8
ANTIBES	ALL DE L'ESTAGNOL		9	ANTIBES	AV DAUDEL		9
ANTIBES	ALL DES CIGALES		9	ANTIBES	AV DE CANNES	N° impairs	10
ANTIBES	ALL DES EGLANTIERS		8	ANTIBES	AV DE CANNES	N° pairs	9
ANTIBES	ALL DES FEES		10	ANTIBES	AV DE DIANE		10
ANTIBES	ALL DES FLEURS SARAMARTEL		8	ANTIBES	AV DE LA CONCORDE		9
ANTIBES	ALL DES FLEURS SUPER ANTIBES		10	ANTIBES	AV DE LA FONTONNE		9
ANTIBES	ALL DES GENETS		9	ANTIBES	AV DE LA LIBERATION		10
ANTIBES	ALL DES GERANIUMS		9	ANTIBES	AV DE LA PAGANETTE		10
ANTIBES	ALL DES GRILLONS		9	ANTIBES	AV DE LA PEPINIERE		10
ANTIBES	ALL DES MIMOSAS CARRIAT		9	ANTIBES	AV DE LA PINEDE		9
ANTIBES	ALL DES MIMOSAS LES ROUTES		10	ANTIBES	AV DE LA ROSTAGNE		9
ANTIBES	ALL DES MOUETTES		8	ANTIBES	AV DE LA SALIS	N° impairs	8
ANTIBES	ALL DES MYRTES		9	ANTIBES	AV DE LA SALIS	N° pairs	9
ANTIBES	ALL DES OLIVIERES		8	ANTIBES	AV DE LA SALISETTE		9
ANTIBES	ALL DES ORANGERS		9	ANTIBES	AV DE LA SARRAZINE	N° impairs	9
ANTIBES	ALL DES PALMIERS BADINE		10	ANTIBES	AV DE LA SARRAZINE	N° pairs	10
ANTIBES	ALL DES PALMIERS CAP		8	ANTIBES	AV DE LA VALMASQUE		10
ANTIBES	ALL DES PERDRIX		10	ANTIBES	AV DE LA VERTE PAGANE		10
ANTIBES	ALL DES PHALENES		9	ANTIBES	AV DE L'ANTIQUITE		8
ANTIBES	ALL DES PINS DORES		9	ANTIBES	AV DE L'AQUEDUC ROMAIN		10
ANTIBES	ALL DES PINS PARASOLS		9	ANTIBES	AV DE LATONE		10
ANTIBES	ALL DES ROSES		9	ANTIBES	AV DE LAVERNE		9
ANTIBES	ALL DES SABLES		9	ANTIBES	AV DE LERINS		10
ANTIBES	ALL DES TERRIERS		10	ANTIBES	AV DE L'ESTEREL	Jusqu'au N° 23	9
ANTIBES	ALL DU CENTRE		9	ANTIBES	AV DE L'ESTEREL	A partir du N° 24	10
ANTIBES	ALL DU CHATAIGNIER		10	ANTIBES	AV DE L'EUROPE		11
ANTIBES	ALL DU PLATEAU FLEURI		9	ANTIBES	AV DE L'ILETTE		9
ANTIBES	ALL DU REGENT		11	ANTIBES	AV DE L'ORANGERIE		9
ANTIBES	ALL FRANCISQUE PERRAUD		9	ANTIBES	AV DE NICE	Jusqu'au N° 44	9
ANTIBES	ALL FRANCOISE DOLTO		9	ANTIBES	AV DE NICE	N° impairs à partir du 45	9
ANTIBES	ALL JEAN DE LA FONTAINE		9	ANTIBES	AV DE NICE	N° pairs à partir du 46	10
ANTIBES	ALL VENET		9	ANTIBES	AV DE PROVENCE		9
ANTIBES	AV AIME BOURREAU		8	ANTIBES	AV DE SOLEIL #NDAME#		8
ANTIBES	AV ALEXANDRE 3		9	ANTIBES	AV DE VERDUN		10
ANTIBES	AV ALPHONSE DAUDET		11	ANTIBES	AV DES AIGLES		10
ANTIBES	AV AMIRAL COURBET	N° impairs	9	ANTIBES	AV DES ALOES	N° impairs	9
ANTIBES	AV AMIRAL COURBET	N° pairs	10	ANTIBES	AV DES ALOES	N° pairs	10
ANTIBES	AV ANDRE SELLA		8	ANTIBES	AV DES ALPES		9
ANTIBES	AV APOLLON		10	ANTIBES	AV DES AMPHORES		10
ANTIBES	AV ARISTIDE BRIAND		10	ANTIBES	AV DES ANEMONES		10
ANTIBES	AV AUGUSTE RENOIR		9	ANTIBES	AV DES BENGALIS		10
ANTIBES	AV AVENUE N 10		9	ANTIBES	AV DES BLEUETS		10
ANTIBES	AV BARQUIER		10	ANTIBES	AV DES CACTUS		9
ANTIBES	AV BEGONIAS		10	ANTIBES	AV DES CAPUCINES		10
ANTIBES	AV BEL AIR		10	ANTIBES	AV DES CEDRES		9
ANTIBES	AV BENOIT CARRIAT	N° impairs	10	ANTIBES	AV DES CHENES HAUT LAUVERT		9
ANTIBES	AV BENOIT CARRIAT	N° pairs	9	ANTIBES	AV DES CHENES SALIS		9
ANTIBES	AV BONAPARTE		10	ANTIBES	AV DES CHENES VERTS		8
ANTIBES	AV BOUE DE LAPEYRE		8	ANTIBES	AV DES COUGOULINS		10

COMMUNES	LIBELLÉS VOIES	N° CONCERNÉS	ZONES
ANTIBES	AV DES DAMES BLANCHES		9
ANTIBES	AV DES FLEURS CAP		8
ANTIBES	AV DES FLEURS LAVAL		9
ANTIBES	AV DES FRERES OLIVIER		10
ANTIBES	AV DES FRERES ROUSTAN	Jusqu'au N° 10	10
ANTIBES	AV DES FRERES ROUSTAN	A partir du N° 11	9
ANTIBES	AV DES GRANDS DUCS		8
ANTIBES	AV DES JONQUILLES		10
ANTIBES	AV DES LAURIERS		9
ANTIBES	AV DES LUCIOLES		9
ANTIBES	AV DES MARECHAUX		8
ANTIBES	AV DES MOTELS		11
ANTIBES	AV DES MURIERS		9
ANTIBES	AV DES OISEAUX		10
ANTIBES	AV DES OLIVIERS BADINE	Jusqu'au N° 7	11
ANTIBES	AV DES OLIVIERS BADINE	N° pairs du 8 au 14	11
ANTIBES	AV DES OLIVIERS BADINE	N° impairs du 9 au 15	10
ANTIBES	AV DES OLIVIERS BADINE	A partir du N° 16	10
ANTIBES	AV DES PALMIERS		9
ANTIBES	AV DES PALMIERS #SARAM#		8
ANTIBES	AV DES PECHEURS		8
ANTIBES	AV DES PINS DU CAP		8
ANTIBES	AV DES PINS PARASOLS		9
ANTIBES	AV DES PINS PIMEAU		9
ANTIBES	AV DES PINS SARAMARTEL		8
ANTIBES	AV DES PRINCES		8
ANTIBES	AV DES ROCHERS		9
ANTIBES	AV DES TULIPES		10
ANTIBES	AV DEUXIEME AVENUE	N° impairs	10
ANTIBES	AV DEUXIEME AVENUE	N° pairs	9
ANTIBES	AV DOCTEUR DAUTHEVILLE		9
ANTIBES	AV DOCTEUR FABRE		9
ANTIBES	AV DOCTEUR HOCHET		9
ANTIBES	AV D'ORAN		8
ANTIBES	AV DU 11 NOVEMBRE		10
ANTIBES	AV DU BOSQUET		9
ANTIBES	AV DU CHATAIGNIER	N° impairs	10
ANTIBES	AV DU CHATAIGNIER	N° pairs	9
ANTIBES	AV DU CHATEAU		9
ANTIBES	AV DU CHATEAU DE LA BRAGUE		9
ANTIBES	AV DU GRAND CAVALIER		10
ANTIBES	AV DU GRAND PIN		11
ANTIBES	AV DU JARDIN DES ROSES		10
ANTIBES	AV DU JONQUET		8
ANTIBES	AV DU MIDI		9
ANTIBES	AV DU MONT ST JEAN		9
ANTIBES	AV DU PARC LAVAL		9
ANTIBES	AV DU PETIT COTEAU		9
ANTIBES	AV DU PYLONE		9
ANTIBES	AV DU SOLEIL SARAMARTEL		8
ANTIBES	AV EDMOND D'ESCLEVIN		9
ANTIBES	AV EDMOND SALVY		9
ANTIBES	AV EL SOL		9
ANTIBES	AV EMILIE		10
ANTIBES	AV ERNEST GAUTHIER		9
ANTIBES	AV EUCALYPTUS		9
ANTIBES	AV FELIX BESSY		8
ANTIBES	AV FRANCISQUE PERRAUD		9
ANTIBES	AV FRANCOIS MARIUS SPAGNON		9
ANTIBES	AV FREDERIC MISTRAL		10
ANTIBES	AV G DE MAUPASSANT CAP		8
ANTIBES	AV GAMBETTA		10
ANTIBES	AV GASTON BOURGEOIS		9
ANTIBES	AV GAZAN	Jusqu'au N° 17	10

COMMUNES	LIBELLÉS VOIES	N° CONCERNÉS	ZONES
ANTIBES	AV GAZAN	A partir du N° 18	9
ANTIBES	AV GENERAL BARON VIAL		9
ANTIBES	AV GENERAL FERRIE		9
ANTIBES	AV GENERAL HEUSCH		10
ANTIBES	AV GENERAL MAIZIERE	Jusqu'au N° 15	10
ANTIBES	AV GENERAL MAIZIERE	A partir du N° 16	9
ANTIBES	AV GEORGES 5		9
ANTIBES	AV GEORGES BIZET		9
ANTIBES	AV GEORGES CUVIER		8
ANTIBES	AV GEORGES GALLICE		9
ANTIBES	AV GUIDE		8
ANTIBES	AV GUILLABERT		10
ANTIBES	AV GUY DE MAUPASSANT		9
ANTIBES	AV HECTOR BERLIOZ		11
ANTIBES	AV HENRI DONIOL		9
ANTIBES	AV HENRI DUVERNOIS		8
ANTIBES	AV JACQUES CARTIER		11
ANTIBES	AV JEAN MERMOZ		10
ANTIBES	AV JEAN MICHARD PELLISSIER		9
ANTIBES	AV JEAN-MARIE CHARCOT		11
ANTIBES	AV JEANNE D'ARC		9
ANTIBES	AV JULES BLANC		9
ANTIBES	AV JULES CONSTANT		8
ANTIBES	AV JULES GREC	toute la voie sauf exception	9
ANTIBES	AV JULES GREC	N° 35 et 59 uniquement	10
ANTIBES	AV JULES VERNE		8
ANTIBES	AV LAMARTINE		9
ANTIBES	AV LEMERAY	Jusqu'au N° 9	10
ANTIBES	AV LEMERAY	A partir du N° 10	9
ANTIBES	AV LOUIS GALLET		9
ANTIBES	AV LOUISE		11
ANTIBES	AV MAL DE LATTRE DE TASSIGNY		9
ANTIBES	AV MALESPINE		8
ANTIBES	AV MARC PUGNAIRE		8
ANTIBES	AV MARECHAL JOFFRE		9
ANTIBES	AV MARECHAL REILLE		10
ANTIBES	AV MARIE GUIGNON		9
ANTIBES	AV MARTYRS DE LA RESISTANCE	N° impairs	10
ANTIBES	AV MARTYRS DE LA RESISTANCE	N° pairs	9
ANTIBES	AV MAS ENSOLEILLE		10
ANTIBES	AV MAURICE PEREZ		9
ANTIBES	AV MAX MAURAY		9
ANTIBES	AV MEISSONNIER		10
ANTIBES	AV MIRABEAU		10
ANTIBES	AV MOZART		9
ANTIBES	AV MRS L D BEAUMONT		8
ANTIBES	AV MUTERSE		9
ANTIBES	AV NICOLAS AUSSEL		10
ANTIBES	AV NIQUET		10
ANTIBES	AV NOTRE DAME		9
ANTIBES	AV NOTRE DAME D'ENTREVIGNES		9
ANTIBES	AV NUMERO 5		9
ANTIBES	AV NUMERO 6		9
ANTIBES	AV OLIVIERS EUCALYPTUS		9
ANTIBES	AV PASTEUR		10
ANTIBES	AV PAUL ARENE		10
ANTIBES	AV PAUL DOUMER		10
ANTIBES	AV PAUL GIGNOUX		9
ANTIBES	AV PHILIPPE ROCHAT	N° impairs jusqu'au 73	9
ANTIBES	AV PHILIPPE ROCHAT	N° pairs jusqu'au 74	10
ANTIBES	AV PHILIPPE ROCHAT	Du 75 au 95	10
ANTIBES	AV PHILIPPE ROCHAT	A partir du N° 96	9
ANTIBES	AV PIERRE CURIE		11
ANTIBES	AV PREMIERE AVENUE		9

COMMUNES	LIBELLÉS VOIES	N° CONCERNÉS	ZONES
ANTIBES	AV PRINCIPAL PASTOUR		10
ANTIBES	AV REIBAUD		9
ANTIBES	AV RENE BARTHELEMY		9
ANTIBES	AV ROBERT SOLEAU		10
ANTIBES	AV ROSE DES VENTS		9
ANTIBES	AV ROUAZE		8
ANTIBES	AV ST DONATIEN		9
ANTIBES	AV ST EXUPERY		9
ANTIBES	AV ST ROCH		10
ANTIBES	AV STE MARGUERITE		10
ANTIBES	AV SARAMARTEL		9
ANTIBES	AV TANAGRA		10
ANTIBES	AV THALASSA		8
ANTIBES	AV THIERS		10
ANTIBES	AV TOUR GANDOLPHE		8
ANTIBES	AV TOURNELLI		10
ANTIBES	AV TOURRE		10
ANTIBES	AV VILMORIN		11
ANTIBES	AV VINGT QUATRE AOUT		10
ANTIBES	AV WEISWEILLER		10
ANTIBES	BD ALBERT 1ER		10
ANTIBES	BD ANDRE BRETON		11
ANTIBES	BD BAPTISTIN ARDISSON		9
ANTIBES	BD BEAU RIVAGE		10
ANTIBES	BD BEAU RIVAGE PROLONGE		10
ANTIBES	BD BELLEVUE		9
ANTIBES	BD BIJOU PLAGE		10
ANTIBES	BD CHARLES GUILLAUMONT		10
ANTIBES	BD D'AGUILLON		10
ANTIBES	BD DE BACON		8
ANTIBES	BD DE LA GAROUBE		8
ANTIBES	BD DE LA PINEDE		9
ANTIBES	BD DE L'HORIZON		9
ANTIBES	BD DES GROULES		9
ANTIBES	BD DES LENTISQUES		9
ANTIBES	BD DES NATIONS		11
ANTIBES	BD DU CAP	Jusqu'au N° 33	9
ANTIBES	BD DU CAP	N° 34, 36 et 38 uniquement	8
ANTIBES	BD DU CAP	N° 35, 37 et 39 uniquement	9
ANTIBES	BD DU CAP	A partir du N° 40	8
ANTIBES	BD DU PRESIDENT WILSON	Jusqu'au N° 10	10
ANTIBES	BD DU PRESIDENT WILSON	N° impairs du 11 au 69	9
ANTIBES	BD DU PRESIDENT WILSON	N° pairs du 12 au 70	10
ANTIBES	BD DU PRESIDENT WILSON	A partir du N° 71	9
ANTIBES	BD DU VAL CLARET	Jusqu'au N° 64	10
ANTIBES	BD DU VAL CLARET	A partir du N° 65	9
ANTIBES	BD DUGOMMIER		10
ANTIBES	BD EDOUARD BAUDOIN		9
ANTIBES	BD FRANCIS MEILLAND		8
ANTIBES	BD GARDIOLE BACON		8
ANTIBES	BD GENERAL VAUTRIN	Jusqu'au N° 11	9
ANTIBES	BD GENERAL VAUTRIN	A partir du N° 13	10
ANTIBES	BD GUILLAUME APOLLINAIRE		11
ANTIBES	BD GUSTAVE CHANCEL		10
ANTIBES	BD JAMES WYLLIE	Jusqu'au N° 56	9
ANTIBES	BD JAMES WYLLIE	A partir du N° 58	8
ANTIBES	BD JOHN F KENNEDY		8
ANTIBES	BD MARECHAL FOCH	Jusqu'au N° 13	10
ANTIBES	BD MARECHAL FOCH	N° pairs à partir du 14	9
ANTIBES	BD MARECHAL FOCH	N° impairs à partir du 15	10
ANTIBES	BD MARECHAL JUIN	toute la voie sauf exception	8
ANTIBES	BD MARECHAL JUIN	N° 10 uniquement	9
ANTIBES	BD MARECHAL LECLERC	toute la voie sauf exception	9
ANTIBES	BD MARECHAL LECLERC	N° 2 uniquement	10

COMMUNES	LIBELLÉS VOIES	N° CONCERNÉS	ZONES
ANTIBES	BD NOTRE DAME		8
ANTIBES	BD PIERRE DELMAS		10
ANTIBES	BD RAYMOND POINCARE	N° impairs jusqu'au 27	9
ANTIBES	BD RAYMOND POINCARE	N° impairs du 29 au 119	10
ANTIBES	BD RAYMOND POINCARE	N° pairs jusqu'au 120	11
ANTIBES	BD RAYMOND POINCARE	A partir du N° 121	10
ANTIBES	CHE AMES DU PURGATOIRE		9
ANTIBES	CHE BASSES BREGUIERES	N° impairs	9
ANTIBES	CHE BASSES BREGUIERES	N° pairs	10
ANTIBES	CHE BRETON		9
ANTIBES	CHE CANTOGRIL		10
ANTIBES	CHE DE BEAUVERT		9
ANTIBES	CHE DE FONTMERLE	N° impairs	9
ANTIBES	CHE DE FONTMERLE	N° pairs	10
ANTIBES	CHE DE GUERANDE		9
ANTIBES	CHE DE LA BLACASSE		9
ANTIBES	CHE DE LA COLLE	toute la voie sauf exception	11
ANTIBES	CHE DE LA COLLE	N° pairs du 2 au 36	10
ANTIBES	CHE DE LA CONSTANCE		9
ANTIBES	CHE DE LA CROE		8
ANTIBES	CHE DE LA FORET	toute la voie sauf exception	11
ANTIBES	CHE DE LA FORET	N° 119 uniquement	9
ANTIBES	CHE DE LA GAROUBE		8
ANTIBES	CHE DE LA GRIMPETTE		9
ANTIBES	CHE DE LA MOSQUEE		8
ANTIBES	CHE DE LA PAROQUINE		9
ANTIBES	CHE DE LA PEYREGOUE		10
ANTIBES	CHE DE LA PINEDE		11
ANTIBES	CHE DE LA PLAGE		8
ANTIBES	CHE DE LA ROMAINE		9
ANTIBES	CHE DE LA SUQUETTE		9
ANTIBES	CHE DE LA VALMASQUE RASTINES	toute la voie sauf exception	10
ANTIBES	CHE DE LA VALMASQUE RASTINES	N° impairs du 445 au 581	9
ANTIBES	CHE DE LA VIGIE		10
ANTIBES	CHE DE LABORDE		9
ANTIBES	CHE DE L'ASMODEE		9
ANTIBES	CHE DE L'AURETO		8
ANTIBES	CHE DE LAUVERT		9
ANTIBES	CHE DE LAUVERT NORD		10
ANTIBES	CHE DE L'ENTRACTE		10
ANTIBES	CHE DE L'ERMITAGE	Jusqu'au N° 59	9
ANTIBES	CHE DE L'ERMITAGE	N° pairs du 60 au 68	9
ANTIBES	CHE DE L'ERMITAGE	N° impairs du 61 au 69	8
ANTIBES	CHE DE L'ERMITAGE	A partir du N° 70	8
ANTIBES	CHE DE L'OLIVETTE		8
ANTIBES	CHE DE LONGO MAI		10
ANTIBES	CHE DE L'ORANGERIE	Jusqu'au N° 656	9
ANTIBES	CHE DE L'ORANGERIE	A partir du N° 657	10
ANTIBES	CHE DE PROVENCE		10
ANTIBES	CHE DE RABIAC ESTAGNOL	N° pairs jusqu'au 308	10
ANTIBES	CHE DE RABIAC ESTAGNOL	N° impairs jusqu'au 309	9
ANTIBES	CHE DE RABIAC ESTAGNOL	Du 310 au 535 sauf exception	10
ANTIBES	CHE DE RABIAC ESTAGNOL	N° 476 uniquement	9
ANTIBES	CHE DE RABIAC ESTAGNOL	A partir du N° 536	9
ANTIBES	CHE DE ROUBION		9
ANTIBES	CHE DE ST CLAUDE	Jusqu'au N° 1111 sauf exception	9
ANTIBES	CHE DE ST CLAUDE	N° 765 uniquement	10
ANTIBES	CHE DE ST CLAUDE	N° pairs à partir du 1112	10
ANTIBES	CHE DE ST CLAUDE	N° impairs à partir du 1113	9
ANTIBES	CHE DE ST MAYMES		9
ANTIBES	CHE DE ST PECHAIRE		9
ANTIBES	CHE DE VALLAURIS		9
ANTIBES	CHE DES ARUMS		10
ANTIBES	CHE DES AUTRICHIENS		10

A

COMMUNES	LIBELLÉS VOIES	N° CONCERNÉS	ZONES	
A	ANTIBES	CHE DES BRUSQUETS	toute la voie sauf exception	9
ANTIBES	CHE DES BRUSQUETS	N° 1438 uniquement	11	
ANTIBES	CHE DES COMBES	Jusqu'au N° 1292 sauf exception	9	
ANTIBES	CHE DES COMBES	N° 1111, 1209 et 1275 uniquement	10	
ANTIBES	CHE DES COMBES	A partir du N° 1293	10	
ANTIBES	CHE DES CONTREBANDIERS		8	
ANTIBES	CHE DES COUGOULINS		10	
ANTIBES	CHE DES EUCALYPTUS	Jusqu'au N° 70	9	
ANTIBES	CHE DES EUCALYPTUS	N° impairs du 71 au 417	10	
ANTIBES	CHE DES EUCALYPTUS	N° pairs du 72 au 418	9	
ANTIBES	CHE DES EUCALYPTUS	A partir du N° 419	10	
ANTIBES	CHE DES FRERES GARBERO		10	
ANTIBES	CHE DES GROULES		9	
ANTIBES	CHE DES ILES	N° impairs jusqu'au 31 bis	11	
ANTIBES	CHE DES ILES	N° impairs à partir du 33	10	
ANTIBES	CHE DES ILES	N° pairs jusqu'au 34	11	
ANTIBES	CHE DES ILES	N° pairs à partir du 36	10	
ANTIBES	CHE DES INDICAS		9	
ANTIBES	CHE DES LAURIERS		9	
ANTIBES	CHE DES LISERONS		10	
ANTIBES	CHE DES LITS MILITAIRES		10	
ANTIBES	CHE DES MAURES		9	
ANTIBES	CHE DES MOUGINS		8	
ANTIBES	CHE DES NIELLES		8	
ANTIBES	CHE DES OLIVIERS		9	
ANTIBES	CHE DES ONDES		8	
ANTIBES	CHE DES PLATEAUX FLEURIS		9	
ANTIBES	CHE DES PRES		9	
ANTIBES	CHE DES QUATRE CHEMINS	toute la voie sauf exception	9	
ANTIBES	CHE DES QUATRE CHEMINS	N° 84, 104 et 118 uniquement	10	
ANTIBES	CHE DES RASTINES	N° impairs	10	
ANTIBES	CHE DES RASTINES	N° pairs sauf exception	9	
ANTIBES	CHE DES RASTINES	N° 1536 uniquement	10	
ANTIBES	CHE DES SABLES		9	
ANTIBES	CHE DES TERRES BLANCHES		9	
ANTIBES	CHE DES TERRIERS	N° impairs jusqu'au 1339	9	
ANTIBES	CHE DES TERRIERS	N° impairs à partir du 1341	11	
ANTIBES	CHE DES TERRIERS	N° pairs	10	
ANTIBES	CHE DES VIEUX BRUSQUETS		9	
ANTIBES	CHE DU BELVEDERE		9	
ANTIBES	CHE DU CALVAIRE		8	
ANTIBES	CHE DU COLOMBIER		10	
ANTIBES	CHE DU CROUTON	N° impairs	8	
ANTIBES	CHE DU CROUTON	N° pairs	9	
ANTIBES	CHE DU MONT FLEURI		10	
ANTIBES	CHE DU PARC SARAMARTEL		8	
ANTIBES	CHE DU PETIT FOUR		9	
ANTIBES	CHE DU PONT ROMAIN		9	
ANTIBES	CHE DU PRUGNON		9	
ANTIBES	CHE DU PUY	N° impairs	10	
ANTIBES	CHE DU PUY	N° pairs	9	
ANTIBES	CHE DU TAMISIER		8	
ANTIBES	CHE DU VALBOSQUET		10	
ANTIBES	CHE DU VALLON VERT		10	
ANTIBES	CHE FOURNEL BADINE	N° impairs jusqu'au 9	11	
ANTIBES	CHE FOURNEL BADINE	N° pairs jusqu'au 10	10	
ANTIBES	CHE FOURNEL BADINE	A partir du N° 11	11	
ANTIBES	CHE GASTAUD		10	
ANTIBES	CHE GUSTAVE RAYMOND		8	
ANTIBES	CHE HAUTES BREGUIERES		9	
ANTIBES	CHE INTERLAND		9	
ANTIBES	CHE MILLOT		9	
ANTIBES	CHE MILLOT NORD		9	

COMMUNES	LIBELLÉS VOIES	N° CONCERNÉS	ZONES
ANTIBES	CHE MOYENNES BREGUIERES	Jusqu'au N° 659	9
ANTIBES	CHE MOYENNES BREGUIERES	N° pairs à partir du 660	10
ANTIBES	CHE MOYENNES BREGUIERES	N° impairs à partir du 661	9
ANTIBES	CHE MOYENS BRUSQUETS		9
ANTIBES	CHE PAUL CEZANNE		9
ANTIBES	CHE PREYNAT		9
ANTIBES	CHE ST MICHEL		9
ANTIBES	CHE SUPER ANTIBES		10
ANTIBES	CHE TANIT		9
ANTIBES	CHE VALENTIN		10
ANTIBES	COR VALMARE		10
ANTIBES	CRS DE LA LIBERTE		10
ANTIBES	CRS MASSENA		10
ANTIBES	DOM DES CHARMETTES		10
ANTIBES	IMP ANDREOSSY		10
ANTIBES	IMP AUBERNON		10
ANTIBES	IMP AUGUSTE DONNET		9
ANTIBES	IMP BEAUVERT		9
ANTIBES	IMP BEL AIR		9
ANTIBES	IMP BOUVARD		9
ANTIBES	IMP BUSSIERE		10
ANTIBES	IMP CAUVI		9
ANTIBES	IMP CHARLES NAUDIN		8
ANTIBES	IMP D'ADOUA		11
ANTIBES	IMP DE LA BRAGUE		10
ANTIBES	IMP DE LA JOLIETTE		8
ANTIBES	IMP DE LA SALISETTE		9
ANTIBES	IMP DE LA SARRAZINE		9
ANTIBES	IMP DE LA TOURRAQUE		10
ANTIBES	IMP DE L'ORME		10
ANTIBES	IMP DES ALOES		10
ANTIBES	IMP DES ARUMS		10
ANTIBES	IMP DES BAINS		10
ANTIBES	IMP DES COQUELICOTS		9
ANTIBES	IMP DES CORDIERS		10
ANTIBES	IMP DES FLEURS		9
ANTIBES	IMP DES JANINS		9
ANTIBES	IMP DES LENTISQUES		9
ANTIBES	IMP DES OEILLETES		9
ANTIBES	IMP DES OLIVIERS		11
ANTIBES	IMP DES PALMIERS		10
ANTIBES	IMP DES REVENNES		10
ANTIBES	IMP DES ROSES		9
ANTIBES	IMP DES SOURCES		8
ANTIBES	IMP DES TERRES BLANCHES		9
ANTIBES	IMP DOCTEUR M BAILLIERE		10
ANTIBES	IMP DU JARDIN DES ROSES		10
ANTIBES	IMP DU JONQUET		8
ANTIBES	IMP DU REVELY		10
ANTIBES	IMP DU SOLEIL LEVANT		9
ANTIBES	IMP DU TAMISIER		8
ANTIBES	IMP DU TRIANON		10
ANTIBES	IMP DU VAL CLARET		10
ANTIBES	IMP EUGENE ARNAUD		9
ANTIBES	IMP FELIX		8
ANTIBES	IMP FLEURIE		9
ANTIBES	IMP FOURNEL BADINE		10
ANTIBES	IMP JEAN MENSIER		9
ANTIBES	IMP JUAN		9
ANTIBES	IMP LORINI		11
ANTIBES	IMP MAURICE FANTINO		10
ANTIBES	IMP MONTPLAISANT		10
ANTIBES	IMP MOULIN A VENT		11
ANTIBES	IMP NAPOLEON		10

COMMUNES	LIBELLÉS VOIES	N° CONCERNÉS	ZONES
ANTIBES	IMP PANORAMA		9
ANTIBES	IMP PANORAMA DE LA CONSTANCE		9
ANTIBES	IMP RINAUDO		9
ANTIBES	IMP ROSE DES VENTS		9
ANTIBES	IMP SADE		10
ANTIBES	IMP ST JOSEPH		10
ANTIBES	IMP STE THERESE		10
ANTIBES	IMP SAUVAGETTE		8
ANTIBES	IMP THURET		10
ANTIBES	IMP VIAL		10
ANTIBES	MTE MARIE ANTOINETTE		9
ANTIBES	PARC CHATEAU LAVAL		10
ANTIBES	PARC DES CHENES VERTS		8
ANTIBES	PARC MIRAMAR		11
ANTIBES	PAS CAUVI		9
ANTIBES	PAS DU DIABLE		8
ANTIBES	PAS DU PENSIONNAT		10
ANTIBES	PAS GEORGES GALLICE		9
ANTIBES	PAS MARIE ANTOINETTE		9
ANTIBES	PAS WILSON		9
ANTIBES	PCH DES TERRIERS		9
ANTIBES	PL AMIRAL BARNAUD		10
ANTIBES	PL DU BARRI		10
ANTIBES	PL DU GENERAL DE GAULLE		10
ANTIBES	PL DU REVELY		10
ANTIBES	PL DU SAFRANIER		10
ANTIBES	PL GABRIEL CORDIER		10
ANTIBES	PL JEAN AUDE		10
ANTIBES	PL MALESPINE		10
ANTIBES	PL MARIEJOL		10
ANTIBES	PL NATIONALE		10
ANTIBES	PL PIERRE SEMARD		10
ANTIBES	PL VILMORIN		11
ANTIBES	PORT GALLICE		9
ANTIBES	PROM AMIRAL DE GRASSE		10
ANTIBES	R ALBANY		9
ANTIBES	R ARAZY		10
ANTIBES	R AUBERNON		10
ANTIBES	R BARQUE EN CANNES		10
ANTIBES	R BERTAINA		10
ANTIBES	R BICON		10
ANTIBES	R BRICKA		10
ANTIBES	R BRULEE		10
ANTIBES	R CHAMPIONNET		10
ANTIBES	R D'ALGER		10
ANTIBES	R DE FERSEN		10
ANTIBES	R DE LA BAUME		10
ANTIBES	R DE LA POMPE		10
ANTIBES	R DE LA REPUBLIQUE		10
ANTIBES	R DE LA TOURRAQUE		10
ANTIBES	R DE L'EGLISE		10
ANTIBES	R DE L'ESPERON		10
ANTIBES	R DE L'HORLOGE		10
ANTIBES	R DE L'HOTEL DES POSTES		9
ANTIBES	R DE L'ISLE		10
ANTIBES	R DE L'ORATOIRE		9
ANTIBES	R DE L'ORME		10
ANTIBES	R DES ARCEAUX		10
ANTIBES	R DES BAINS		10
ANTIBES	R DES CASEMATES		10
ANTIBES	R DES CORDIERS		10
ANTIBES	R DES ILES		10
ANTIBES	R DES PALMIERS		10
ANTIBES	R DES PAVEURS		10

COMMUNES	LIBELLÉS VOIES	N° CONCERNÉS	ZONES
ANTIBES	R DES PECHEURS		10
ANTIBES	R DES REVENNES		10
ANTIBES	R DES TROIS MOULINS		10
ANTIBES	R DIRECTEUR CHAUDON		10
ANTIBES	R DOCTEUR FRANCOIS DELMAS		10
ANTIBES	R DU BAS CASTELET		10
ANTIBES	R DU BATEAU		10
ANTIBES	R DU CANNET		10
ANTIBES	R DU DOCTEUR ROSTAN		10
ANTIBES	R DU GENERAL D'ANDROSSY		10
ANTIBES	R DU HAUT CASTELET		10
ANTIBES	R DU JARDIN SECRET		10
ANTIBES	R DU LAVOIR		10
ANTIBES	R DU MARC		10
ANTIBES	R DU MIGRAINIER		10
ANTIBES	R DU PETIT FOUR		10
ANTIBES	R DU PRINTEMPS		9
ANTIBES	R DU REVELY		10
ANTIBES	R DU SAFRANIER		10
ANTIBES	R DU T		10
ANTIBES	R DU TRIBUNAL		10
ANTIBES	R DULYS		10
ANTIBES	R DULYS PROLONGEE		10
ANTIBES	R EMILIE		11
ANTIBES	R ERNEST MACE		10
ANTIBES	R FELON		11
ANTIBES	R FONTAINE DU PIN		9
ANTIBES	R FONTVIEILLE		10
ANTIBES	R FOURMILLIERE		10
ANTIBES	R FREDERIC ISNARD		10
ANTIBES	R GAIRAUD		10
ANTIBES	R GENERAL VANDENBERG		10
ANTIBES	R GEORGES CLEMENCEAU		10
ANTIBES	R GOUVERNEUR CHAVANNES		10
ANTIBES	R GUILLAUMONT		10
ANTIBES	R HENRI LAUGIER		10
ANTIBES	R HONORE FERRARE		10
ANTIBES	R JACQUES LEONETTI		9
ANTIBES	R JAMES CLOSE		10
ANTIBES	R JEAN JOANNON		10
ANTIBES	R JONNARD		9
ANTIBES	R LACAN		10
ANTIBES	R LINE RENAUD - LOULOU GASTE		9
ANTIBES	R MARCEL PAUL		9
ANTIBES	R MAX JACOB		11
ANTIBES	R NOBLEMAIRE		10
ANTIBES	R PAUL BOURGAREL		10
ANTIBES	R PAUL BOURGET		10
ANTIBES	R PAUL ELUARD		11
ANTIBES	R PAULINE		11
ANTIBES	R PERE CHRISTIAN CHESSEL		10
ANTIBES	R PIERRE COMMANAY		11
ANTIBES	R PIERRE LOTI	N° pairs jusqu'au 30	11
ANTIBES	R PIERRE LOTI	N° impairs jusqu'au 31	10
ANTIBES	R PIERRE LOTI	A partir du N° 32	10
ANTIBES	R RENE LAPORTE		10
ANTIBES	R ROBERT DESNOS		11
ANTIBES	R SADE		10
ANTIBES	R SADI CARNOT		10
ANTIBES	R ST ANTOINE		10
ANTIBES	R ST BARTHELEMY		9
ANTIBES	R ST BERNARDIN		10
ANTIBES	R ST CHARLES		9
ANTIBES	R ST ESPRIT		10

A

COMMUNES	LIBELLÉS VOIES	N° CONCERNÉS	ZONES
A	ANTIBES	R ST HONORAT	10
	ANTIBES	R ST JOSEPH	10
	ANTIBES	R STE MARGUERITE	10
	ANTIBES	R THURET	10
	ANTIBES	R TRISTAN TZARA	11
	ANTIBES	R VAUBAN	10
	ANTIBES	R VIAL	10
	ANTIBES	RLE DES BLANCHERIES	10
	ANTIBES	RPE DES SALEURS	10
	ANTIBES	RPT ANATOLE FRANCE	8
	ANTIBES	RTE DE BIOT	9
	ANTIBES	RTE DE GRASSE	Jusqu'au N° 1421
	ANTIBES	RTE DE GRASSE	A partir du N° 1422
	ANTIBES	RTE DE LA BADINE	N° impairs jusqu'au 15
	ANTIBES	RTE DE LA BADINE	N° impairs à partir du 17
	ANTIBES	RTE DE LA BADINE	N° pairs jusqu'au 68
	ANTIBES	RTE DE LA BADINE	N° pairs à partir du 70
	ANTIBES	RTE DE NICE	Jusqu'au N° 1220
	ANTIBES	RTE DE NICE	A partir du N° 1221
	ANTIBES	RTE DE ST JEAN	N° pairs jusqu'au 212
	ANTIBES	RTE DE ST JEAN	N° impairs jusqu'au 213
	ANTIBES	RTE DE ST JEAN	Du 214 au 601
	ANTIBES	RTE DE ST JEAN	N° pairs à partir du 602
	ANTIBES	RTE DE ST JEAN	N° impairs à partir du 603
	ANTIBES	RTE DU PHARE	8
	ANTIBES	SQ DULYS	10
	ANTIBES	TRA BELLEVUE	9
	ANTIBES	TRA DE LA GRIMPETTE	9
	ANTIBES	TRA DE LA PLAGE	9
	ANTIBES	TRA DELAUNAY	9
	ANTIBES	TRA DES BOUGAINVILLEES	9
	ANTIBES	TRA DES IRIS	9
	ANTIBES	TRA DES NIELLES	8
	ANTIBES	TRA DES PECHEURS	10
	ANTIBES	TRA DU T	10
	ANTIBES	TRA FONTMERLE	10
	ANTIBES	TRA MARTELLY	N° impairs
	ANTIBES	TRA MARTELLY	N° pairs
	ANTIBES	TRA MONT FLEURI	10
	ANTIBES	TRA PAS DU DIABLE	8
	ANTIBES	TRA RECORD	9
	ANTIBES	TRA VINGT QUATRE AOUT	10
	ANTIBES	VCHE DE LA COLLE	toute la voie sauf exception
	ANTIBES	VCHE DE LA COLLE	N° impairs du 9 au 27
	ANTIBES	VCHE DE ST JEAN	9
	ANTIBES	VOI BERTRAND LEBON	10
	ANTIBES	VOI MARIE FISCHER	10
	ASCROS	toute la commune	13
	ASPREMONT	toute la commune	12
	AURIBEAU/SIAGNE	toute la commune	11
	AUVARE	toute la commune	13
	BAIROLS	toute la commune	13
	BEAULIEU/MER	toute la commune	8
	BEAUSOLEIL	toute la commune	7
	BELVÈDÈRE	toute la commune	13
	BENDEJUN	toute la commune	13
	BERRE-LES-ALPES	toute la commune	13
	BEUIL	toute la commune	13
	BÉZAUDUN-LES-ALPES	toute la commune	13
	BIOT	ACH BIOT A GRASSE	9
	BIOT	ALL CHARLES VICTOR NAUDIN	8
	BIOT	ALL DES BOUGAINVILLEES	8
	BIOT	ALL DES COLIBRIS	8
	BIOT	ALL DES LAURIERS ROSES	8

COMMUNES	LIBELLÉS VOIES	N° CONCERNÉS	ZONES
	BIOT	ALL DES LAVANDES	8
	BIOT	ALL DES OLIVIERS	8
	BIOT	ALL DU CASAOU	8
	BIOT	AV DES ALOUETTES	8
	BIOT	AV DES ARBOUSIERS	9
	BIOT	AV DES CHENES VERTS	9
	BIOT	AV DES CYPRES	9
	BIOT	AV DES EUCALYPTUS	9
	BIOT	AV DES HIRONDELLES	Jusqu'au N° 251
	BIOT	AV DES HIRONDELLES	A partir du N° 252
	BIOT	AV DES MESANGES	8
	BIOT	AV DES MIMOSAS	8
	BIOT	AV DES ORANGERS	8
	BIOT	AV DES PINS	8
	BIOT	AV DES PINSONS	8
	BIOT	AV DES PLATANES	9
	BIOT	AV DU JEU DE LA BAUME	9
	BIOT	AV JEAN MICHARD PELLISSIER	8
	BIOT	AV ROUMANILLE	8
	BIOT	AV ST-PHILIPPE	8
	BIOT	BD DE LA SOURCE	8
	BIOT	CAR DES CHAPPES	8
	BIOT	CHE COURBE	8
	BIOT	CHE DE LA BASTIDE	9
	BIOT	CHE DE LA BEAUME	9
	BIOT	CHE DE LA BRAGUE	8
	BIOT	CHE DE LA CHEVRE D'OR	8
	BIOT	CHE DE LA COSTE	11
	BIOT	CHE DE LA FONTANETTE	8
	BIOT	CHE DE LA GORGUE	9
	BIOT	CHE DE LA PASSERELLE	8
	BIOT	CHE DE LA ROMAINE	11
	BIOT	CHE DE LA VALMASQUE	8
	BIOT	CHE DE L'HORIZON	8
	BIOT	CHE DE L'OLIVAIE	9
	BIOT	CHE DE RONDE	11
	BIOT	CHE DE ROQUEFORT	9
	BIOT	CHE DE ST PIERRE	11
	BIOT	CHE DE ST-JULIEN	9
	BIOT	CHE DE ST-PIERRE	11
	BIOT	CHE DE SANTA MARIA	9
	BIOT	CHE DE VALLAURIS	8
	BIOT	CHE DES CABOTS	N° impairs
	BIOT	CHE DES CABOTS	N° pairs
	BIOT	CHE DES COMBES	11
	BIOT	CHE DES HAUTES VIGNASSES	11
	BIOT	CHE DES ISSARTS	9
	BIOT	CHE DES PRES	11
	BIOT	CHE DES ROSES	11
	BIOT	CHE DES SOULLIERES	9
	BIOT	CHE DES VIGNASSES	11
	BIOT	CHE DU BAOU	9
	BIOT	CHE DU BASSIN DES COMBES	9
	BIOT	CHE DU PLAN	8
	BIOT	CHE DU PONT VIEUX	8
	BIOT	CHE DU VAL DE POME	11
	BIOT	CHE DU VALLON	8
	BIOT	CHE FANTON D ANDON	8
	BIOT	CHE MURATORE	8
	BIOT	CHE ST-GREGOIRE	11
	BIOT	DOM DE LA CHEVRE D'OR	8
	BIOT	HAM LA ROMAINE	11
	BIOT	IMP DE LA CALADE	11
	BIOT	IMP DES MESANGES	8

COMMUNES	LIBELLÉS VOIES	N° CONCERNÉS	ZONES
BIOT	IMP DES ROSES		11
BIOT	IMP DES ROSSIGNOLS		8
BIOT	IMP DES TAMARINS		8
BIOT	IMP DU RONDON		11
BIOT	IMP DU VAL DE POME		11
BIOT	IMP JEAN MARC CAMATTE		11
BIOT	IMP MILLA		9
BIOT	IMP ST-SEBASTIEN		11
BIOT	JARD DE POMONE		11
BIOT	JARD DE SOULIERES		9
BIOT	JARD D'ISIS		9
BIOT	LA PINEDE		8
BIOT	PAS DE LA BOURGADE		11
BIOT	PAS DES TEMPLIERS		11
BIOT	PAS DES VIGNASSES		11
BIOT	PAS ST-ROCH		11
BIOT	PISTE DES TAMARINS		8
BIOT	PL DE L'AIRETTE		11
BIOT	PL DE L'EGLISE		11
BIOT	PL DES ARCADES		11
BIOT	R ALBERT CAQUOT		8
BIOT	R BASSE		11
BIOT	R DE LA CALADE		11
BIOT	R DE LA CAROUTE		11
BIOT	R DE LA POISSONNERIE		11
BIOT	R DE LA REGOUARO		11
BIOT	R DE L'AIRETTE		11
BIOT	R DES AMANDIERS		8
BIOT	R DES ORFEVRES		11
BIOT	R DES ROSES		11
BIOT	R DES TINES		11
BIOT	R DU BARRI		11
BIOT	R DU MITAN		11
BIOT	R DU PORTUGON		11
BIOT	R EVARISTE GALOIS		8
BIOT	R FERNAND LEGER		8
BIOT	R HENRI POINCARE		8
BIOT	R LEI CROUTONS		11
BIOT	R PLUS BASSE		11
BIOT	R ST-SEBASTIEN		11
BIOT	R SEVOULLE		11
BIOT	R SOUS-BALCON		11
BIOT	R SOUS-BARRI		11
BIOT	R VIEILLE BOUCHERIE		11
BIOT	RES DU JEU DE LA BAUME		9
BIOT	RES LE ST-JEAN		8
BIOT	RTE D'ANTIBES		8
BIOT	RTE DE L'AGASSE		8
BIOT	RTE DES CHAPPES		8
BIOT	RTE DES CLAUSSONNES		8
BIOT	RTE DES COLLES		8
BIOT	RTE DES DOLINES		8
BIOT	RTE DES LUCIOLES		8
BIOT	RTE DU PIN MONTARD		8
BIOT	TRA DES ECOLES		9
BIOT	TRA ROBERT LE VENEUR		9
BIOT	TSSE DE ST-JULIEN		9
BLAUSASC		toute la commune	13
BONSON		toute la commune	13
BOUYON		toute la commune	13
BREIL/ROYA		toute la commune	13
BRIANÇONNET		toute la commune	13
CABRIS		toute la commune	11
CAGNES/MER	ALL ALBERT ANDRE		10

COMMUNES	LIBELLÉS VOIES	N° CONCERNÉS	ZONES
CAGNES/MER	ALL ANDRE MALRAUX		10
CAGNES/MER	ALL DE LA FARIGOULE		11
CAGNES/MER	ALL DE LA TRAMONTANE		8
CAGNES/MER	ALL DES ARTISTES		8
CAGNES/MER	ALL DES BAMBOUS		10
CAGNES/MER	ALL DES BOUGAINVILLIERS		9
CAGNES/MER	ALL DES BOULEAUX		9
CAGNES/MER	ALL DES BRUYERES		10
CAGNES/MER	ALL DES BUGADIERES		10
CAGNES/MER	ALL DES CAILLETIERS		11
CAGNES/MER	ALL DES COTTAGES		10
CAGNES/MER	ALL DES DAHLIAS		9
CAGNES/MER	ALL DES GALOFRES		11
CAGNES/MER	ALL DES GLAIEULS		8
CAGNES/MER	ALL DES HIBISCUS		9
CAGNES/MER	ALL DES JACINTHES		9
CAGNES/MER	ALL DES JONCS		10
CAGNES/MER	ALL DES LAURIERS ROSES		9
CAGNES/MER	ALL DES LENTISQUES		11
CAGNES/MER	ALL DES PINS		10
CAGNES/MER	ALL DES PLATANES		10
CAGNES/MER	ALL DES PRESSES		8
CAGNES/MER	ALL DES PRUNIERES		8
CAGNES/MER	ALL DES ROMARINS		10
CAGNES/MER	ALL DES SAULES		10
CAGNES/MER	ALL DES VILLAS FLEURIES		9
CAGNES/MER	ALL DU PONANT		8
CAGNES/MER	ALL EMILE LEJEUNE		10
CAGNES/MER	ALL JEAN COCTEAU		8
CAGNES/MER	ALL LEONARD DE VINCI		10
CAGNES/MER	ALL LEOPOLDINE		8
CAGNES/MER	ALL MOZART		8
CAGNES/MER	ALL PIERRE BONNARD		10
CAGNES/MER	ALL SISLEY		10
CAGNES/MER	ALL TECHNOPOLIS		8
CAGNES/MER	ALL VICTOR VASARELY		10
CAGNES/MER	ALL VIVALDI		9
CAGNES/MER	AV ANATOLE FRANCE		10
CAGNES/MER	AV AUGUSTE RENOIR		10
CAGNES/MER	AV CYRILLE BESSET		10
CAGNES/MER	AV DE CANNES	toute la voie sauf exception	9
CAGNES/MER	AV DE CANNES	N° 50 et 54 uniquement	8
CAGNES/MER	AV DE GRASSE	N° impairs	8
CAGNES/MER	AV DE GRASSE	N° pairs	10
CAGNES/MER	AV DE LA COLLE		8
CAGNES/MER	AV DE LA GARE	Jusqu'au N° 21	8
CAGNES/MER	AV DE LA GARE	A partir du N° 22	10
CAGNES/MER	AV DE LA GAUDE	Jusqu'au N° 54	10
CAGNES/MER	AV DE LA GAUDE	N° impairs du 55 au 73	10
CAGNES/MER	AV DE LA GAUDE	N° pairs du 56 au 74	11
CAGNES/MER	AV DE LA GAUDE	A partir du N° 75	11
CAGNES/MER	AV DE LA ROSERAIE		10
CAGNES/MER	AV DE LA SANTOLINE		8
CAGNES/MER	AV DE LA SERRE		10
CAGNES/MER	AV DE LA STATION		9
CAGNES/MER	AV DE L'HOTEL DE VILLE		10
CAGNES/MER	AV DE L'HOTEL DES POSTES		10
CAGNES/MER	AV DE NICE	Jusqu'au N° 19	9
CAGNES/MER	AV DE NICE	Du 20 au 96	10
CAGNES/MER	AV DE NICE	A partir du N° 97	9
CAGNES/MER	AV DE PASSAU		10
CAGNES/MER	AV DE VAL EN SOL		9
CAGNES/MER	AV DE VERDUN	Jusqu'au N° 81	10
CAGNES/MER	AV DE VERDUN	N° pairs à partir du 82	10

C

COMMUNES	LIBELLÉS VOIES	N° CONCERNÉS	ZONES
CAGNES/MER	AV DE VERDUN	N° impairs à partir du 83	8
CAGNES/MER	AV DES ACACIAS		10
CAGNES/MER	AV DES ALPES	Jusqu'au N° 104	10
CAGNES/MER	AV DES ALPES	A partir du N° 105	8
CAGNES/MER	AV DES BREGUIERES		10
CAGNES/MER	AV DES CAMELIAS		10
CAGNES/MER	AV DES CHENES		10
CAGNES/MER	AV DES CITRONNIERS		10
CAGNES/MER	AV DES FAUVETTES		10
CAGNES/MER	AV DES JASMINES		10
CAGNES/MER	AV DES LUCIOLES		10
CAGNES/MER	AV DES MESANGES		10
CAGNES/MER	AV DES MIMOSAS		9
CAGNES/MER	AV DES MYOSOTIS		10
CAGNES/MER	AV DES OLIVIERS	toute la voie sauf exception	9
CAGNES/MER	AV DES OLIVIERS	N° 27 uniquement	10
CAGNES/MER	AV DES ORANGERS		9
CAGNES/MER	AV DES PINSONS		10
CAGNES/MER	AV DES ROSES		10
CAGNES/MER	AV DES TUILLIERES		10
CAGNES/MER	AV DES VESPINS		9
CAGNES/MER	AV DES VIOLETTES		10
CAGNES/MER	AV DU CHEIRON		8
CAGNES/MER	AV DU COLONEL JEANPIERRE	N° impairs	11
CAGNES/MER	AV DU COLONEL JEANPIERRE	N° pairs	10
CAGNES/MER	AV DU DOCTEUR MAURICE DONAT		10
CAGNES/MER	AV DU DOMAINE DU LOUP		8
CAGNES/MER	AV DU GENERAL LECLERC	Jusqu'au N° 15	9
CAGNES/MER	AV DU GENERAL LECLERC	A partir du N° 16	10
CAGNES/MER	AV DU MAL DE LATTRE DE TASSIGNY		10
CAGNES/MER	AV DU MERCANTOUR		8
CAGNES/MER	AV DU PARC		8
CAGNES/MER	AV FREDERIC MISTRAL		10
CAGNES/MER	AV GERMAINE		9
CAGNES/MER	AV JEAN JAURES		9
CAGNES/MER	AV JEAN MERMOZ	N° impairs	11
CAGNES/MER	AV JEAN MERMOZ	N° pairs	10
CAGNES/MER	AV LOUIS BLERIOT		11
CAGNES/MER	AV MARCEL PAGNOL	toute la voie sauf exception	10
CAGNES/MER	AV MARCEL PAGNOL	N° 20 uniquement	11
CAGNES/MER	AV MASSENET		10
CAGNES/MER	AV PAUL CEZANNE		10
CAGNES/MER	AV ST EXUPERY		10
CAGNES/MER	AV VICTORIA		8
CAGNES/MER	AV ZIEM		10
CAGNES/MER	BD J F KENNEDY	N° impairs	9
CAGNES/MER	BD J F KENNEDY	N° pairs	8
CAGNES/MER	BD MARECHAL JUIN	Jusqu'au N° 16	10
CAGNES/MER	BD MARECHAL JUIN	A partir du N° 17	9
CAGNES/MER	CHE ALPHONSE DAUDET		8
CAGNES/MER	CHE DE LA CAMPANETTE	N° pairs jusqu'au 22	8
CAGNES/MER	CHE DE LA CAMPANETTE	N° impairs jusqu'au 23	11
CAGNES/MER	CHE DE LA CAMPANETTE	A partir du N° 24	11
CAGNES/MER	CHE DE LA CERAMIQUE		9
CAGNES/MER	CHE DE LA COLLINE DES GEAIS		8
CAGNES/MER	CHE DE LA COMBE		8
CAGNES/MER	CHE DE LA DESTOURBE		9
CAGNES/MER	CHE DE LA FERRIERE		10
CAGNES/MER	CHE DE LA MAURE		11
CAGNES/MER	CHE DE LA MINOTERIE		9
CAGNES/MER	CHE DE LEOUVE		8
CAGNES/MER	CHE DE L'ESTELLE		11
CAGNES/MER	CHE DE L'HUBAC		10
CAGNES/MER	CHE DE MONSIEUR		10

COMMUNES	LIBELLÉS VOIES	N° CONCERNÉS	ZONES
CAGNES/MER	CHE DE PARADIS		10
CAGNES/MER	CHE DE PEYRE LONG		8
CAGNES/MER	CHE DE ST JEAN		8
CAGNES/MER	CHE DE ST LAURENT		8
CAGNES/MER	CHE DE ST VERAN		8
CAGNES/MER	CHE DE STE COLOMBE		8
CAGNES/MER	CHE DES ALLIES		9
CAGNES/MER	CHE DES AMANDIERS		10
CAGNES/MER	CHE DES CANEBIERS		10
CAGNES/MER	CHE DES CAUCOURS		8
CAGNES/MER	CHE DES COLLES		8
CAGNES/MER	CHE DES COLLETTES	Jusqu'au N° 82	10
CAGNES/MER	CHE DES COLLETTES	N° impairs du 83 au 97	11
CAGNES/MER	CHE DES COLLETTES	N° pairs du 84 au 98	10
CAGNES/MER	CHE DES COLLETTES	A partir du N° 99	11
CAGNES/MER	CHE DES COLLINES		8
CAGNES/MER	CHE DES EGLANTINES		10
CAGNES/MER	CHE DES ESPARTES		8
CAGNES/MER	CHE DES FERRAYONES		8
CAGNES/MER	CHE DES GLYCINES		10
CAGNES/MER	CHE DES GRANDS PLANS		9
CAGNES/MER	CHE DES GROS BUAUX	Jusqu'au N° 100	8
CAGNES/MER	CHE DES GROS BUAUX	A partir du N° 101	11
CAGNES/MER	CHE DES LAVANDINS		8
CAGNES/MER	CHE DES MARGUERITES		10
CAGNES/MER	CHE DES MAUBERTS		11
CAGNES/MER	CHE DES MOULIERES		8
CAGNES/MER	CHE DES MULETIERS		11
CAGNES/MER	CHE DES NOISETIERS	N° impairs	11
CAGNES/MER	CHE DES NOISETIERS	N° pairs	8
CAGNES/MER	CHE DES PAQUERETTES		10
CAGNES/MER	CHE DES PASSIFLORES		9
CAGNES/MER	CHE DES PETITS PLANS	N° pairs jusqu'au 14	10
CAGNES/MER	CHE DES PETITS PLANS	N° impairs jusqu'au 15	9
CAGNES/MER	CHE DES PETITS PLANS	A partir du N° 16	9
CAGNES/MER	CHE DES PLATEAUX FLEURIS		11
CAGNES/MER	CHE DES PRESSES		8
CAGNES/MER	CHE DES REMPARTS		10
CAGNES/MER	CHE DES ROSEAUX		10
CAGNES/MER	CHE DES ROSIERS		10
CAGNES/MER	CHE DES SALLES	N° impairs jusqu'au 23	8
CAGNES/MER	CHE DES SALLES	N° pairs jusqu'au 24	10
CAGNES/MER	CHE DES SALLES	A partir du N° 25	8
CAGNES/MER	CHE DES TAMARIS		10
CAGNES/MER	CHE DES TRAVAUX		8
CAGNES/MER	CHE DES TROIS PINS		10
CAGNES/MER	CHE DES VALLIERES		8
CAGNES/MER	CHE DU BRECC	N° impairs	10
CAGNES/MER	CHE DU BRECC	N° pairs	11
CAGNES/MER	CHE DU COLLET DE L'HUBAC		10
CAGNES/MER	CHE DU COLLET DES GRAILLES		8
CAGNES/MER	CHE DU COLLET DU MALVAN		10
CAGNES/MER	CHE DU FRAIS VALLON		8
CAGNES/MER	CHE DU GUE		8
CAGNES/MER	CHE DU LAUTIN		10
CAGNES/MER	CHE DU MALVAN		8
CAGNES/MER	CHE DU PAIN DE SUCRE		8
CAGNES/MER	CHE DU PUIFS FLEURI		8
CAGNES/MER	CHE DU PUY		8
CAGNES/MER	CHE DU VAL DE CAGNES		11
CAGNES/MER	CHE DU VAL FLEURI	Jusqu'au N° 28	9
CAGNES/MER	CHE DU VAL FLEURI	N° impairs à partir du 29	10
CAGNES/MER	CHE DU VAL FLEURI	N° pairs à partir du 30	8
CAGNES/MER	CHE DU VALLON DES VAUX	N° impairs	10

COMMUNES	LIBELLÉS VOIES	N° CONCERNÉS	ZONES
CAGNES/MER	CHE DU VALLON DES VAUX	N° pairs	11
CAGNES/MER	CHE FAHNESTOCK		11
CAGNES/MER	CHE FLEURI		10
CAGNES/MER	CHE GEORGES GUYNEMER		11
CAGNES/MER	CHE GUILLAUMET		11
CAGNES/MER	CHE MARYSE BASTIE		11
CAGNES/MER	CHE PICHODOU		11
CAGNES/MER	CHE RENOIR		10
CAGNES/MER	CHE ROLAND GARROS		11
CAGNES/MER	CHE STE PETRONILLE		11
CAGNES/MER	CRS DU 11 NOVEMBRE		10
CAGNES/MER	CRS DU BEAL		10
CAGNES/MER	IMP COLLETES D'AZUR		10
CAGNES/MER	IMP DE FRANCE		8
CAGNES/MER	IMP DE LA CALADE		8
CAGNES/MER	IMP DE LA COLLINETTE		10
CAGNES/MER	IMP DE LA GARANCE		10
CAGNES/MER	IMP DE LA GOULETTE		10
CAGNES/MER	IMP DE LA PALMERAIE		9
CAGNES/MER	IMP DE LA PEPINIERE		8
CAGNES/MER	IMP DE LA TONNELLE		10
CAGNES/MER	IMP DE LA VIGNE		8
CAGNES/MER	IMP DE L'AIRE		10
CAGNES/MER	IMP DE L'AURE		8
CAGNES/MER	IMP DE L'OLIVAIE		8
CAGNES/MER	IMP DE VAL EN SOL		9
CAGNES/MER	IMP DES ACACIAS		10
CAGNES/MER	IMP DES AMANDIERS		10
CAGNES/MER	IMP DES ANEMONES		10
CAGNES/MER	IMP DES ANTHEMIS		10
CAGNES/MER	IMP DES ARUMS		8
CAGNES/MER	IMP DES BIGARADIERS		8
CAGNES/MER	IMP DES CEDRES		9
CAGNES/MER	IMP DES CLEMENTINIERS		8
CAGNES/MER	IMP DES COLLETES		10
CAGNES/MER	IMP DES COMBES		10
CAGNES/MER	IMP DES COQUELICOTS		9
CAGNES/MER	IMP DES ESPARTES		8
CAGNES/MER	IMP DES FLEURS		10
CAGNES/MER	IMP DES GENETS		8
CAGNES/MER	IMP DES GRIOTTES		8
CAGNES/MER	IMP DES IRIS		10
CAGNES/MER	IMP DES JACINTHES		9
CAGNES/MER	IMP DES LILAS		10
CAGNES/MER	IMP DES LUCIOLES		10
CAGNES/MER	IMP DES MAGNOLIAS		8
CAGNES/MER	IMP DES MANDARINIERS		8
CAGNES/MER	IMP DES MAUBERTS		11
CAGNES/MER	IMP DES MAUVANS		8
CAGNES/MER	IMP DES MYRTES		8
CAGNES/MER	IMP DES NARCISSES		11
CAGNES/MER	IMP DES NECTARINES		8
CAGNES/MER	IMP DES OEILLETS		10
CAGNES/MER	IMP DES ORCHIDEES		10
CAGNES/MER	IMP DES PALOMBIERES		10
CAGNES/MER	IMP DES POMMIERS		8
CAGNES/MER	IMP DES PRIMEVERES		10
CAGNES/MER	IMP DES ROSIERS		10
CAGNES/MER	IMP DES ROSSIGNOLS		10
CAGNES/MER	IMP DES STRELITZIAS		10
CAGNES/MER	IMP DES TAMARIS		10
CAGNES/MER	IMP DES TOURTERELLES		10
CAGNES/MER	IMP DES TROIS PINS		10
CAGNES/MER	IMP DES VALLIERES		8

COMMUNES	LIBELLÉS VOIES	N° CONCERNÉS	ZONES
CAGNES/MER	IMP DES VIOLETTES		10
CAGNES/MER	IMP DOUCE FRANCE		10
CAGNES/MER	IMP DU CLAIR AZUR		8
CAGNES/MER	IMP DU CLAPIER		10
CAGNES/MER	IMP DU CLOS RENOIR		10
CAGNES/MER	IMP DU COLOMBIER		10
CAGNES/MER	IMP DU COTEAU		10
CAGNES/MER	IMP DU DOCTEUR ROUX		10
CAGNES/MER	IMP DU LEVANT		10
CAGNES/MER	IMP DU PAIN DE SUCRE		8
CAGNES/MER	IMP DU PAS DE BELLAUD		10
CAGNES/MER	IMP DU PEROUSIN		10
CAGNES/MER	IMP DU PLANASTEL		10
CAGNES/MER	IMP DU VAL BLEU		8
CAGNES/MER	IMP HENRI BOSCO		8
CAGNES/MER	IMP HIPPOLYTE SEGURAN		10
CAGNES/MER	IMP JEAN AICARD		8
CAGNES/MER	IMP JEAN BAPTISTE CASSINI		11
CAGNES/MER	IMP JEAN MERMOZ		10
CAGNES/MER	IMP JEAN MOULIN		10
CAGNES/MER	IMP JEAN NEGRE		9
CAGNES/MER	IMP JEAN PONS		10
CAGNES/MER	IMP LAYET		10
CAGNES/MER	IMP LEO LAGRANGE		10
CAGNES/MER	IMP NUNGESSER ET COLI		11
CAGNES/MER	IMP STE COLOMBE		8
CAGNES/MER	IMP SUMIANE		8
CAGNES/MER	IMP TOESCA		10
CAGNES/MER	MTE DE FRANCE		10
CAGNES/MER	MTE DE LA BOURGADE		10
CAGNES/MER	MTE DE LA CAPITAINERIE		10
CAGNES/MER	MTE DE LA GARDIOLLE		10
CAGNES/MER	MTE DES AGAVES		10
CAGNES/MER	MTE DES TERRASSES		10
CAGNES/MER	MTE DU CHATEAU		10
CAGNES/MER	MTE DU CIMETIERE	Jusqu'au N° 4	8
CAGNES/MER	MTE DU CIMETIERE	A partir du N° 5	10
CAGNES/MER	MTE DU COTEAU		10
CAGNES/MER	MTE DU PEROUSIN		10
CAGNES/MER	MTE STE ANNE		8
CAGNES/MER	MTE SOUS BAOUS	N° impairs	10
CAGNES/MER	MTE SOUS BAOUS	N° pairs	8
CAGNES/MER	PAS CHARLES REVELLI		10
CAGNES/MER	PAS DE LA GREVE		9
CAGNES/MER	PAS DE L'ARC		10
CAGNES/MER	PAS DES ABAGUIERS		8
CAGNES/MER	PAS DES ATELIERS		9
CAGNES/MER	PAS DES CAPUCINES		10
CAGNES/MER	PAS DES LANTANAS		9
CAGNES/MER	PAS DES PECHEURS		9
CAGNES/MER	PAS DES SARRAZINS		10
CAGNES/MER	PAS DU DOCTEUR CALMETTE		10
CAGNES/MER	PAS DU LIDO		9
CAGNES/MER	PAS JEAN BOTTERO		10
CAGNES/MER	PAS JEAN PONS		10
CAGNES/MER	PAS MARGUERITE AUSSEL		10
CAGNES/MER	PAS MASSENET		10
CAGNES/MER	PAS RENOIR		10
CAGNES/MER	PAS RICARDO FLORES		10
CAGNES/MER	PL BEAULIEU		8
CAGNES/MER	PL DE LA MARINE		9
CAGNES/MER	PL DU CHATEAU		10
CAGNES/MER	PL DU DOCTEUR JOSEPH MAUREL		10
CAGNES/MER	PL DU GENERAL DE GAULLE		10

C

COMMUNES	LIBELLÉS VOIES	N° CONCERNÉS	ZONES	COMMUNES	LIBELLÉS VOIES	N° CONCERNÉS	ZONES
CAGNES/MER	PL GABRIEL PERI		10	CAGNES/MER	R DU PUIIS		8
CAGNES/MER	PL GRIMALDI		10	CAGNES/MER	R EDOUARD ROBION		10
CAGNES/MER	PL LEON BERENGER		9	CAGNES/MER	R EMILE WERY		10
CAGNES/MER	PL NOTRE DAME PROTECTION		10	CAGNES/MER	R EUGENE DELACROIX		10
CAGNES/MER	PL ST PIERRE		10	CAGNES/MER	R EUGENE GARCIN		10
CAGNES/MER	PL STE LUCE		10	CAGNES/MER	R FERDINAND DECONCHY		10
CAGNES/MER	PROM DE LA PLAGE	Jusqu'au N° 14	9	CAGNES/MER	R FRAGONARD		10
CAGNES/MER	PROM DE LA PLAGE	Du 15 au 77	10	CAGNES/MER	R FRANCOIS BAILLET		10
CAGNES/MER	PROM DE LA PLAGE	A partir du N° 78	9	CAGNES/MER	R GABRIELLE		10
CAGNES/MER	R BALLOUX		10	CAGNES/MER	R GARIGLIANO		9
CAGNES/MER	R BELLISSIME		10	CAGNES/MER	R GUILLAUME APOLLINAIRE		8
CAGNES/MER	R BIR HAKEIM		9	CAGNES/MER	R HECTOR BERLIOZ		10
CAGNES/MER	R BONAPARTE		10	CAGNES/MER	R HIPPOLYTE GUIIS		10
CAGNES/MER	R CHARLES GENIAUX		10	CAGNES/MER	R HONORE DAUMIER		10
CAGNES/MER	R CHARLES PATHE		10	CAGNES/MER	R JACQUES PREVERT		8
CAGNES/MER	R CHARLES PERRAULT		10	CAGNES/MER	R JEAN BARNOIN		10
CAGNES/MER	R CIGALIERE		10	CAGNES/MER	R JEAN BOUIN		10
CAGNES/MER	R CIPRIANI		10	CAGNES/MER	R JEAN DENIS CLERGUE		10
CAGNES/MER	R CLAUDE MONET		10	CAGNES/MER	R JEAN FERAUD		10
CAGNES/MER	R DE BEAULIEU		8	CAGNES/MER	R JEAN FRANCOIS MILLET		10
CAGNES/MER	R DE LA CONDAMINE		8	CAGNES/MER	R JEAN GIONO		9
CAGNES/MER	R DE LA COURTINE ST SEBASTIEN		10	CAGNES/MER	R JEAN MOULIN		10
CAGNES/MER	R DE LA FOUX		9	CAGNES/MER	R JEAN RAYMOND GIACOSA		10
CAGNES/MER	R DE LA GRANGE RIMADE		8	CAGNES/MER	R JULES LADOUMEGUE		10
CAGNES/MER	R DE LA PINEDE		10	CAGNES/MER	R JULES VERNE		10
CAGNES/MER	R DE LA PLACETTE		10	CAGNES/MER	R LEO LAGRANGE		10
CAGNES/MER	R DE LA VILLETTE		10	CAGNES/MER	R LOUIS NEGRO		10
CAGNES/MER	R DE L'EGLISE		10	CAGNES/MER	R MAURICE ROSTAND		8
CAGNES/MER	R DE PARIS		10	CAGNES/MER	R MICHEL ANGE		8
CAGNES/MER	R DE VILLENEUVE		10	CAGNES/MER	R MODIGLIANI		10
CAGNES/MER	R DEGAS		10	CAGNES/MER	R NETTER		10
CAGNES/MER	R DES CAPUCINES		10	CAGNES/MER	R PAISSOUBRAN		10
CAGNES/MER	R DES CLEMENTINIERS		8	CAGNES/MER	R PARMENTIER		8
CAGNES/MER	R DES COMBES		10	CAGNES/MER	R PASQUALINI		10
CAGNES/MER	R DES ECOLES		9	CAGNES/MER	R PASTEUR		10
CAGNES/MER	R DES EUCALYPTUS	N° impairs	10	CAGNES/MER	R PAUL GAUGUIN		10
CAGNES/MER	R DES EUCALYPTUS	N° pairs	9	CAGNES/MER	R PIERRE CURIE		10
CAGNES/MER	R DES FRENES		9	CAGNES/MER	R ROBERT LECAT		10
CAGNES/MER	R DES FUSAINS		9	CAGNES/MER	R ST ROCH		10
CAGNES/MER	R DES GERANIUMS		9	CAGNES/MER	R ST SEBASTIEN		10
CAGNES/MER	R DES JONQUILLES		10	CAGNES/MER	R SOUS BARRI		10
CAGNES/MER	R DES MICOCOULIERS		10	CAGNES/MER	R SOUTINE		10
CAGNES/MER	R DES MURIERS		9	CAGNES/MER	R THEODORE AUBANEL		10
CAGNES/MER	R DES NEFLIERS		10	CAGNES/MER	R THIERS		9
CAGNES/MER	R DES PALMIERS		10	CAGNES/MER	R THOMAS EDISON		9
CAGNES/MER	R DES PLAQUEMINIERS		10	CAGNES/MER	R TOULOUSE LAUTREC		10
CAGNES/MER	R DES REYNES		10	CAGNES/MER	R VICTOR HUGO		8
CAGNES/MER	R DU BOCAGE		8	CAGNES/MER	R XAVIER BLANC		10
CAGNES/MER	R DU BRIGADIER CLAVERIE		10	CAGNES/MER	RPT ROBERT SCHUMAN		10
CAGNES/MER	R DU CAP DE FREGATE H VIAL		9	CAGNES/MER	RTE DE CAGNES		8
CAGNES/MER	R DU CHATEAU		10	CAGNES/MER	RTE DE FRANCE	N° impairs	8
CAGNES/MER	R DU CHEVALIER MARTIN		10	CAGNES/MER	RTE DE FRANCE	N° pairs sauf exception	10
CAGNES/MER	R DU CLAPIER		10	CAGNES/MER	RTE DE FRANCE	N° 78 uniquement	8
CAGNES/MER	R DU DOCTEUR FERAUD		10	CAGNES/MER	RTE DE ST JEANNET		11
CAGNES/MER	R DU DOCTEUR GONIN		10	CAGNES/MER	RTE DE VENCE		8
CAGNES/MER	R DU DOCTEUR LAENNEC		10	CAGNES/MER	RTE DES REGAGNADES		11
CAGNES/MER	R DU DOCTEUR MAURAN		10	CAGNES/MER	TRA DE L'EGLISE		10
CAGNES/MER	R DU DOCTEUR MICHEL PROVENCAL		10	CAGNES/MER	TRA STE LUCE		10
CAGNES/MER	R DU GENDARME DESCLAIR		10	CAILLE		toute la commune	13
CAGNES/MER	R DU GENDARME DREVON		10	CANNES	ACH DE VALLAURIS	Jusqu'au N° 15	13
CAGNES/MER	R DU GENERAL BERENGER		10	CANNES	ACH DE VALLAURIS	Du 16 au 31	9
CAGNES/MER	R DU PIOLET		10	CANNES	ACH DE VALLAURIS	A partir du N° 32	13
CAGNES/MER	R DU PLANASTEL		10	CANNES	ACH DES VALLERGUES		12
CAGNES/MER	R DU PONTIS LONG		10	CANNES	ALL CECIL PARK		8

COMMUNES	LIBELLÉS VOIES	N° CONCERNÉS	ZONES
CANNES	ALL DE LA FORET		11
CANNES	ALL DE LA ROSERAIE		13
CANNES	ALL DES ANTHEMIS		9
CANNES	ALL DES CORMORANS		8
CANNES	ALL DES OLIVIERS		13
CANNES	ALL DES PALMIERS		8
CANNES	ALL DES VERGERS		10
CANNES	ALL DES YUCCAS		11
CANNES	ALL DU BOUAN ER		12
CANNES	ALL DU CAPITAINE COSCIOLI		8
CANNES	ALL DU CIMETIERE		8
CANNES	ALL DU PARC BEAUVALLON		8
CANNES	ALL DU PARC DES VALLERGUES		8
CANNES	ALL DU PARC ST JEAN		9
CANNES	ALL DU ROYAL PARC		12
CANNES	ALL MADELEINE		12
CANNES	ALL STE ROSE		8
CANNES	ALL TEISSEIRE		8
CANNES	AV ALEXANDRA		10
CANNES	AV ALEXANDRE PASCAL		8
CANNES	AV ALFRED DE VIGNY		9
CANNES	AV AMIRAL WESTER WEYMISS		8
CANNES	AV ANDRE CAPRON		10
CANNES	AV ANTONY DOZOL		11
CANNES	AV BEAUREGARD		8
CANNES	AV BEAUSEJOUR		9
CANNES	AV BELLEVUE		9
CANNES	AV BRANLY		10
CANNES	AV CEZANNE		9
CANNES	AV CLAUDE MONNET		9
CANNES	AV COMMANDANT BRET		9
CANNES	AV COSTE BELLE		9
CANNES	AV D'ANNAM		9
CANNES	AV DE BENEFIAT		9
CANNES	AV DE FRANCE		8
CANNES	AV DE GRASSE	N° impairs jusqu'au 101	8
CANNES	AV DE GRASSE	N° impairs du 103 au 127	8
CANNES	AV DE GRASSE	N° impairs du 129 au 153	11
CANNES	AV DE GRASSE	N° impairs du 155 au 289	8
CANNES	AV DE GRASSE	N° pairs jusqu'au 100	12
CANNES	AV DE GRASSE	N° pairs du 102 au 126	11
CANNES	AV DE GRASSE	N° pairs du 128 au 154	12
CANNES	AV DE GRASSE	N° pairs du 156 au 288	12
CANNES	AV DE GRASSE	A partir du N° 290	12
CANNES	AV DE LA BARONNE		12
CANNES	AV DE LA BORDE		9
CANNES	AV DE LA CALIFORNIE		9
CANNES	AV DE LA CROIX DES GARDES	Jusqu'au N° 18	11
CANNES	AV DE LA CROIX DES GARDES	N° impairs du 19 au 23	8
CANNES	AV DE LA CROIX DES GARDES	N° pairs du 20 au 24	11
CANNES	AV DE LA CROIX DES GARDES	A partir du N° 25	8
CANNES	AV DE LA FAVORITE		9
CANNES	AV DE LA FLOTTE		12
CANNES	AV DE LA GARE DU FUNICULAIRE		9
CANNES	AV DE LA PERGOLA		13
CANNES	AV DE LA PLAGE		8
CANNES	AV DE LA REINE ASTRID		8
CANNES	AV DE LA ROCHEFOUCAULD		8
CANNES	AV DE LA ROUBINE	Jusqu'au N° 52 sauf exception	11
CANNES	AV DE LA ROUBINE	N° 51 uniquement	8
CANNES	AV DE LA ROUBINE	A partir du N° 53	8
CANNES	AV DE LERINS		8
CANNES	AV DE L'ESTEREL		9
CANNES	AV DE LYON		11

COMMUNES	LIBELLÉS VOIES	N° CONCERNÉS	ZONES
CANNES	AV DE MADRID		10
CANNES	AV DE MONTE CARLO	toute la voie sauf exception	12
CANNES	AV DE MONTE CARLO	N° 29 uniquement	11
CANNES	AV DE PIERVAL		13
CANNES	AV DE PORALTO		9
CANNES	AV DE TERREFIAL		11
CANNES	AV DE VALLAURIS	N° impairs	9
CANNES	AV DE VALLAURIS	N° pairs	13
CANNES	AV DES ANGLAIS	Jusqu'au N° 12	11
CANNES	AV DES ANGLAIS	A partir du N° 13	12
CANNES	AV DES ARLUCS		8
CANNES	AV DES BROUSSAILLES	Jusqu'au N° 43	12
CANNES	AV DES BROUSSAILLES	N° pairs à partir du 44	8
CANNES	AV DES BROUSSAILLES	N° impairs à partir du 45	12
CANNES	AV DES BUISSONS ARDENTS	Jusqu'au N° 12 sauf exception	12
CANNES	AV DES BUISSONS ARDENTS	N° 10 uniquement	11
CANNES	AV DES BUISSONS ARDENTS	A partir du N° 13	11
CANNES	AV DES CIGALES		12
CANNES	AV DES COTEAUX		11
CANNES	AV DES FLEURS		9
CANNES	AV DES HESPERIDES		8
CANNES	AV DES HESPERIDES PROLONGEE		8
CANNES	AV DES MURIERS	N° pairs jusqu'au 20	12
CANNES	AV DES MURIERS	N° impairs jusqu'au 21	11
CANNES	AV DES MURIERS	A partir du N° 22	12
CANNES	AV DES ORANGERS		13
CANNES	AV DES PALMIERS		13
CANNES	AV DES PHARAONS		9
CANNES	AV DES PINS		8
CANNES	AV DES PINS PARASOLS		13
CANNES	AV DES TIGNES		11
CANNES	AV DOC RAYMOND PICAUD	Jusqu'au N° 10	11
CANNES	AV DOC RAYMOND PICAUD	Du 11 au 73	8
CANNES	AV DOC RAYMOND PICAUD	N° pairs du 74 au 88	13
CANNES	AV DOC RAYMOND PICAUD	N° impairs du 75 au 87	8
CANNES	AV DOC RAYMOND PICAUD	A partir du N° 89	8
CANNES	AV D'ORIENT		9
CANNES	AV DU CAMP LONG	Jusqu'au N° 11	12
CANNES	AV DU CAMP LONG	A partir du N° 12	11
CANNES	AV DU CEDRE		9
CANNES	AV DU CHATEAU D'EAU		13
CANNES	AV DU DOCTEUR BERNARD		8
CANNES	AV DU GRAND JAS		8
CANNES	AV DU GRAND PIN		9
CANNES	AV DU GRAND PRE		13
CANNES	AV DU MARECHAL JUIN	N° impairs jusqu'au 105	9
CANNES	AV DU MARECHAL JUIN	N° pairs jusqu'au 106	10
CANNES	AV DU MARECHAL JUIN	A partir du N° 107	9
CANNES	AV DU MARECHAL KOENIG		9
CANNES	AV DU MOURE ROUGE		8
CANNES	AV DU NORD		8
CANNES	AV DU PARC MADRID		10
CANNES	AV DU PETIT JUAS	N° impairs	8
CANNES	AV DU PETIT JUAS	N° pairs	11
CANNES	AV DU PRADO		9
CANNES	AV DU VERCORS LA BOCCA		13
CANNES	AV DU VERT COTEAU		12
CANNES	AV FIESOLE		13
CANNES	AV FLORIDA		9
CANNES	AV FONT DE VEYRE	N° impairs	13
CANNES	AV FONT DE VEYRE	N° pairs	8
CANNES	AV FONTANEL		9
CANNES	AV FRAGONARD	N° impairs	11
CANNES	AV FRAGONARD	N° pairs	9

COMMUNES	LIBELLÉS VOIES	N° CONCERNÉS	ZONES	COMMUNES	LIBELLÉS VOIES	N° CONCERNÉS	ZONES
CANNES	AV FRANCIS TONNER	Jusqu'au N° 46	13	CANNES	AV VAN LOO		9
CANNES	AV FRANCIS TONNER	Du 47 au 150	11	CANNES	AV VICTOR HUGO		9
CANNES	AV FRANCIS TONNER	N° impairs à partir du 151	8	CANNES	AV WINDSOR		9
CANNES	AV FRANCIS TONNER	N° pairs du 152 au 202	11	CANNES	AV ZIEM		9
CANNES	AV FRANCIS TONNER	N° pairs à partir du 204	8	CANNES	BD ALEXANDRE 3		10
CANNES	AV FRANCOIS TUBY		13	CANNES	BD ALEXANDRE LACOUR		9
CANNES	AV FREDERIC MISTRAL		11	CANNES	BD ALEXANDRE LACOUR SUPERIEUR		9
CANNES	AV ISOLA BELLA-ROSELLA HIGHTOWER		13	CANNES	BD BEAU DESERT		9
CANNES	AV JEAN DE LATTRE DE TASSIGNY	N° impairs	12	CANNES	BD BEAUSITE		8
CANNES	AV JEAN DE LATTRE DE TASSIGNY	N° pairs	8	CANNES	BD BEAUSOLEIL	N° impairs	13
CANNES	AV JEAN DE NOAILLES	N° impairs	8	CANNES	BD BEAUSOLEIL	N° pairs	9
CANNES	AV JEAN DE NOAILLES	N° pairs jusqu'au 24	11	CANNES	BD BEL HORIZON		13
CANNES	AV JEAN DE NOAILLES	N° pairs à partir du 26	11	CANNES	BD CARNOT	N° impairs jusqu'au 53	11
CANNES	AV JUSTINIA		9	CANNES	BD CARNOT	N° pairs jusqu'au 38	13
CANNES	AV LAUGIER		9	CANNES	BD CARNOT	N° pairs du 40 au 52	12
CANNES	AV LEANDRE SARDOU		13	CANNES	BD CARNOT	A partir du N° 54	11
CANNES	AV LOUBON		9	CANNES	BD COINTET		8
CANNES	AV LOUIS GROSSO		8	CANNES	BD D'ALSACE	Jusqu'au N° 36	13
CANNES	AV MARECHAL GALLIENI	Jusqu'au N° 32	13	CANNES	BD D'ALSACE	A partir du N° 37	9
CANNES	AV MARECHAL GALLIENI	N° impairs du 33 au 47	12	CANNES	BD D'ALSACE PROLONGE		10
CANNES	AV MARECHAL GALLIENI	N° impairs à partir du 49	11	CANNES	BD DE LA CROISSETTE	Jusqu'au N° 84	10
CANNES	AV MARECHAL GALLIENI	N° pairs du 34 au 40	13	CANNES	BD DE LA CROISSETTE	A partir du N° 85	8
CANNES	AV MARECHAL GALLIENI	N° pairs à partir du 42	12	CANNES	BD DE LA FERRAGE		8
CANNES	AV MAURICE CHEVALIER	N° impairs jusqu'au 79	8	CANNES	BD DE LA MER		8
CANNES	AV MAURICE CHEVALIER	N° impairs à partir du 81	13	CANNES	BD DE LA REPUBLIQUE	Jusqu'au N° 21	9
CANNES	AV MAURICE CHEVALIER	N° pairs jusqu'au 82	11	CANNES	BD DE LA REPUBLIQUE	N° impairs du 23 au 93	13
CANNES	AV MAURICE CHEVALIER	N° pairs à partir du 84	10	CANNES	BD DE LA REPUBLIQUE	N° impairs du 95 au 177	12
CANNES	AV MAURICE DERCHE		11	CANNES	BD DE LA REPUBLIQUE	N° pairs du 22 au 40	13
CANNES	AV MICHEL JOURDAN	N° impairs jusqu'au 71	11	CANNES	BD DE LA REPUBLIQUE	N° pairs du 42 au 146	9
CANNES	AV MICHEL JOURDAN	N° impairs du 73 au 137	12	CANNES	BD DE LA REPUBLIQUE	N° pairs du 148 au 178	11
CANNES	AV MICHEL JOURDAN	N° impairs à partir du 139	10	CANNES	BD DE LA REPUBLIQUE	A partir du N° 179	11
CANNES	AV MICHEL JOURDAN	N° pairs jusqu'au 240	13	CANNES	BD DE LA SOURCE		8
CANNES	AV MICHEL JOURDAN	N° pairs du 242 au 256	9	CANNES	BD DE L'ESTEREL		13
CANNES	AV MICHEL JOURDAN	N° pairs à partir du 258	13	CANNES	BD DE L'OBSERVATOIRE	toute la voie sauf exception	9
CANNES	AV MONTICELLI		9	CANNES	BD DE L'OBSERVATOIRE	N° 30 uniquement	13
CANNES	AV MONTROSE		9	CANNES	BD DE LORRAINE		9
CANNES	AV MONTROUGE		9	CANNES	BD DE ROQUEBILLIERE		13
CANNES	AV MORGON		11	CANNES	BD DE STRASBOURG		9
CANNES	AV NOTRE DAME DES PINS		10	CANNES	BD DELAUP		12
CANNES	AV PAUL GUIGOU		11	CANNES	BD DES GENETS		13
CANNES	AV PIERRE DE COUBERTIN	N° impairs	12	CANNES	BD DES MIMOSAS	toute la voie sauf exception	8
CANNES	AV PIERRE DE COUBERTIN	N° pairs jusqu'au 26	11	CANNES	BD DES MIMOSAS	N° 260 uniquement	13
CANNES	AV PIERRE DE COUBERTIN	N° pairs à partir du 28	12	CANNES	BD DES MYRTHES		13
CANNES	AV PIERRE POESI		12	CANNES	BD DES PINS	N° impairs	13
CANNES	AV PIERRE SEMARD		11	CANNES	BD DES PINS	N° pairs	9
CANNES	AV PRADO PROVENCE		9	CANNES	BD DES PINS BOCCA		13
CANNES	AV PRINCE DE GALLES		9	CANNES	BD D'OXFORD	N° impairs jusqu'au 19	11
CANNES	AV REINE ELISABETH		9	CANNES	BD D'OXFORD	N° pairs jusqu'au 18	9
CANNES	AV RENOIR		9	CANNES	BD D'OXFORD	A partir du N° 20	9
CANNES	AV ROI ALBERT 1ER		9	CANNES	BD DU MIDI	Jusqu'au N° 18	9
CANNES	AV ST CHARLES		9	CANNES	BD DU MIDI	A partir du N° 20	8
CANNES	AV ST FERREOL		8	CANNES	BD DU MOULIN		11
CANNES	AV ST HUBERT		8	CANNES	BD DU PERIER	N° impairs	8
CANNES	AV ST JEAN		8	CANNES	BD DU PERIER	N° pairs jusqu'au 18	12
CANNES	AV ST LOUIS		8	CANNES	BD DU PERIER	N° pairs à partir du 20	8
CANNES	AV ST NICOLAS		13	CANNES	BD DU RIOU	Jusqu'au N° 45	8
CANNES	AV STE MARGUERITE		13	CANNES	BD DU RIOU	A partir du N° 46	11
CANNES	AV STE ROSALIE		13	CANNES	BD DU SOLEIL		13
CANNES	AV SAISSY		9	CANNES	BD EMMANUEL BELLINI		13
CANNES	AV SELVOSA		13	CANNES	BD ETIENNE ASTEGIANO		11
CANNES	AV SOLE MIO		9	CANNES	BD EUGENE GAZAGNAIRE		8
CANNES	AV TRISTANT BERNARD		8	CANNES	BD EUGENE TRIPET		10
CANNES	AV TROPICALE		9	CANNES	BD GENERAL VAUTRIN		10
CANNES	AV VAL VERT		13	CANNES	BD GUYNEMER		8

COMMUNES	LIBELLÉS VOIES	N° CONCERNÉS	ZONES
CANNES	BD HONORE SOUSTELLE		11
CANNES	BD JEAN HIBERT		9
CANNES	BD LEADER	Jusqu'au N° 118	8
CANNES	BD LEADER	N° impairs du 119 au 145	13
CANNES	BD LEADER	N° pairs du 120 au 144	8
CANNES	BD LEADER	A partir du N° 146	8
CANNES	BD LORD BROUGHAM		8
CANNES	BD LOUIS NEGRIN		11
CANNES	BD MONTFLEURY	N° impairs	13
CANNES	BD MONTFLEURY	N° pairs	9
CANNES	BD RENEE ET IRENE PAILLASSOU		8
CANNES	BD ST ANTOINE		13
CANNES	BD ST GEORGES		9
CANNES	BD ST MICHEL		9
CANNES	BD STE MARGUERITE		9
CANNES	BD VALLOMBROSA		11
CANNES	BD VICTOR TUBY		8
CANNES	CHE BEAUSEJOUR		9
CANNES	CHE BEAUSITE		8
CANNES	CHE DAUMAS		9
CANNES	CHE DE CALDANA		13
CANNES	CHE DE GARIBONDY		13
CANNES	CHE DE LA CHAPELLE ST ANTOINE		13
CANNES	CHE DE LA CROIX DES GARDES		8
CANNES	CHE DE LA MERLETTE		12
CANNES	CHE DE LA NADINE		8
CANNES	CHE DE L'OLIVIER		12
CANNES	CHE DE MAUVARRE		9
CANNES	CHE DE MERVILLE		11
CANNES	CHE DE MONTRouGE		9
CANNES	CHE DEI OULIVIES		9
CANNES	CHE DES ARAUCARIAS		9
CANNES	CHE DES ARBOUSIERS		8
CANNES	CHE DES ARUMS		13
CANNES	CHE DES CARAIRES		12
CANNES	CHE DES COLLINES		9
CANNES	CHE DES GOURQUETTES	N° impairs	13
CANNES	CHE DES GOURQUETTES	N° pairs	9
CANNES	CHE DU DEVENS		13
CANNES	CHE DU GRAND JAS		8
CANNES	CHE DU PERIER	Jusqu'au N° 33	12
CANNES	CHE DU PERIER	A partir du N° 35	8
CANNES	CHE DU PEZOU		11
CANNES	CHE FONT DE VEYRE		13
CANNES	CHE MORGON		11
CANNES	CHE PRIVE DIT DU PARC CYPRI		8
CANNES	CHE ROSE ST JEAN		8
CANNES	CHE ST NICOLAS		13
CANNES	CHE STE ANNE		8
CANNES	CHE SEMINAIRE ST PAUL		9
CANNES	COR PARADIS		9
CANNES	CR DE LA FRAYERE		9
CANNES	ESC DE LA TOUR		9
CANNES	ESP DU GOLFE		8
CANNES	GBD DE SUPER CANNES		13
CANNES	IMP ALEXANDRA		10
CANNES	IMP ANDRE CAPRON		10
CANNES	IMP BEAULIEU		12
CANNES	IMP BELLEVUE		12
CANNES	IMP BERAUD		11
CANNES	IMP BERGERIE		8
CANNES	IMP CHAUMIERE		12
CANNES	IMP CHEVREUIL		12
CANNES	IMP CIGALES		8

COMMUNES	LIBELLÉS VOIES	N° CONCERNÉS	ZONES
CANNES	IMP COL TAJASQUE		11
CANNES	IMP DE FRANCE		8
CANNES	IMP DE L'AVE DE GRASSE		12
CANNES	IMP DE PIERVAL		13
CANNES	IMP DE ST LOUIS		8
CANNES	IMP DENANS		13
CANNES	IMP DES BROUSSAILLES		12
CANNES	IMP DES CAMELIAS		13
CANNES	IMP DES CASSIFLORES		8
CANNES	IMP DES CHAMPS		9
CANNES	IMP DES DEUX EGLISES		10
CANNES	IMP DES EUCALYPTUS		8
CANNES	IMP DES FIGUIERS		13
CANNES	IMP DES FLORIBONDAS		13
CANNES	IMP DES LAVANDES LA BOCCA		13
CANNES	IMP DES PEUPLIERS LA BOCCA		13
CANNES	IMP DES POILUS		12
CANNES	IMP DES VIGNES LA BOCCA		13
CANNES	IMP DES VILLAS		13
CANNES	IMP DES VIOLETTES		8
CANNES	IMP DU CHEVREFEUILLE LA BOCCA		13
CANNES	IMP DU GRAND PONT		11
CANNES	IMP DU LIERRE LA BOCCA		13
CANNES	IMP DU ONZE NOVEMBRE		13
CANNES	IMP DU ROC		11
CANNES	IMP DU VALLON PROVENCAL		8
CANNES	IMP FIESOLE		13
CANNES	IMP FRANCOIS TUBY		13
CANNES	IMP GATUSO		13
CANNES	IMP JOSEPH FLORY		13
CANNES	IMP MAINTENON		8
CANNES	IMP MAL JOFFRE		8
CANNES	IMP MARCEAU		9
CANNES	IMP MARCELLIN BERTHELOT		9
CANNES	IMP MIMOSAS		8
CANNES	IMP MOUNIER		8
CANNES	IMP MOURAILLE		12
CANNES	IMP NOUVELLE		12
CANNES	IMP ORDAN		8
CANNES	IMP OXYBIA		9
CANNES	IMP PAUL		8
CANNES	IMP QUERCY		8
CANNES	IMP RABELAIS		11
CANNES	IMP REBOULIN		13
CANNES	IMP REME		12
CANNES	IMP RICHEMONT		9
CANNES	IMP ST PAUL		12
CANNES	IMP SOPHORA		9
CANNES	LOT LA JOIE DE VIVRE		12
CANNES	PAS DES ARCADES		8
CANNES	PL AUDIBERTI		9
CANNES	PL BERNARD CORNUT-GENTILLE		9
CANNES	PL COMMANDANT MARIA		13
CANNES	PL DE LA CASTRE		9
CANNES	PL DE L'ETANG		8
CANNES	PL DE NANCY		12
CANNES	PL DES ORANGERS		11
CANNES	PL F ROOSEVELT		8
CANNES	PL GAMBETTA		9
CANNES	PL GENERAL DE GAULLE		10
CANNES	PL MARCHE FORVILLE		8
CANNES	PL PIERRE SEMARD		9
CANNES	PL STANISLAS	Jusqu'au N° 5	8
CANNES	PL STANISLAS	A partir du N° 6	11

C

COMMUNES	LIBELLÉS VOIES	N° CONCERNÉS	ZONES	COMMUNES	LIBELLÉS VOIES	N° CONCERNÉS	ZONES
CANNES	PL VAUBAN		13	CANNES	R DE LISBONNE		11
CANNES	PR ST ANTOINE		9	CANNES	R DE L'ORPHELINAT		13
CANNES	QU ST PIERRE		9	CANNES	R DE METZ		9
CANNES	R ACHARD		13	CANNES	R DE MIMONT		13
CANNES	R ALFRED DE MUSSET RANGUIN		9	CANNES	R DE MOSCOU		11
CANNES	R ALLIEIS		9	CANNES	R DE MULHOUSE		9
CANNES	R ALPHONSE DE LAMARTINE		9	CANNES	R DE NANCY		12
CANNES	R ANDRE CHAUDE		13	CANNES	R DE PARIS		11
CANNES	R ANTOINE BRUN		13	CANNES	R DE RUSSIE		10
CANNES	R AUBANEL		8	CANNES	R DE STALINGRAD		11
CANNES	R AUBER		11	CANNES	R DE SUFFREN		13
CANNES	R AUGUSTE PARDON		11	CANNES	R DE TERREFIAL		9
CANNES	R AURELIA		11	CANNES	R DE TOCQUEVILLE		9
CANNES	R AURELIENNE		11	CANNES	R DE TURCKHEIM		9
CANNES	R BARON		13	CANNES	R DE VERDUN		12
CANNES	R BARTHELEMY	N° impairs	13	CANNES	R DES BELGES		10
CANNES	R BARTHELEMY	N° pairs	11	CANNES	R DES CERISIERS		12
CANNES	R BEAULIEU		12	CANNES	R DES DOZOLS		13
CANNES	R BIVOUAC NAPOLEON		10	CANNES	R DES ETATS UNIS		10
CANNES	R BORNIOU		12	CANNES	R DES FAUVETTES		11
CANNES	R BOUCICAUT	Jusqu'au N° 23 sauf exception	12	CANNES	R DES FRERES		8
CANNES	R BOUCICAUT	N° 17 et 19 uniquement	13	CANNES	R DES FRERES CASANOVA		9
CANNES	R BOUCICAUT	A partir du N° 24	13	CANNES	R DES FRERES MANINA		13
CANNES	R BROUGHAM		9	CANNES	R DES GABRES		9
CANNES	R BUTTURA	toute la voie sauf exception	9	CANNES	R DES HALLES		8
CANNES	R BUTTURA	N° 8 et 10 uniquement	10	CANNES	R DES MIMOSAS		9
CANNES	R CAIRE		9	CANNES	R DES ORANGERS		11
CANNES	R CAMPESTRA		11	CANNES	R DES ORMEAUX		9
CANNES	R CHABAUD		9	CANNES	R DES PHALENES		11
CANNES	R CHATEAUBRIAND		9	CANNES	R DES PINS		13
CANNES	R CHATEAUNEUF		9	CANNES	R DES PLAQUEMINIERS		13
CANNES	R CIRODDE		10	CANNES	R DES SERBES	Jusqu'au N° 19	9
CANNES	R CLAUDE PONS		8	CANNES	R DES SERBES	A partir du N° 20	10
CANNES	R COMMANDANT ANDRE		10	CANNES	R DES SUISSES	Jusqu'au N° 32	8
CANNES	R COMMANDANT VIDAL		9	CANNES	R DES SUISSES	A partir du N° 33	11
CANNES	R COSTE CORAIL		9	CANNES	R DES TAMBOURINAIRES		11
CANNES	R D'ALGER		9	CANNES	R DES VOSGES		12
CANNES	R D'ANTIBES	N° impairs	9	CANNES	R DOC P GAZAGNAIRE		8
CANNES	R D'ANTIBES	N° pairs	10	CANNES	R D'ORAN		9
CANNES	R DE BELFORT		12	CANNES	R DU BARRI 1ERE		9
CANNES	R DE BERNIS	Jusqu'au N° 10	11	CANNES	R DU BARRI 2EME		9
CANNES	R DE BERNIS	N° impairs à partir du 11	8	CANNES	R DU BATEGUIER		10
CANNES	R DE BERNIS	N° pairs à partir du 12	11	CANNES	R DU BOSQUET		13
CANNES	R DE BONE		9	CANNES	R DU CANADA		10
CANNES	R DE CANNES LA BOCCA	Jusqu'au N° 31	11	CANNES	R DU CHATAIGNIER		11
CANNES	R DE CANNES LA BOCCA	A partir du N° 32	12	CANNES	R DU CHATEAUVERT		12
CANNES	R DE COLMAR		9	CANNES	R DU CROS VIEIL		8
CANNES	R DE CONSTANTINE		9	CANNES	R DU DOCTEUR BALOUX LA BOCCA		11
CANNES	R DE DUNKERQUE		11	CANNES	R DU DOCTEUR BUDIN		8
CANNES	R DE LA BOUCHERIE		9	CANNES	R DU DOCTEUR CALMETTE		13
CANNES	R DE LA CASTRE		9	CANNES	R DU FOUERY		13
CANNES	R DE LA CROIX		12	CANNES	R DU GOLFE JUAN		8
CANNES	R DE LA LIBERATION		11	CANNES	R DU LAC	Jusqu'au N° 9	8
CANNES	R DE LA MAIRE		11	CANNES	R DU LAC	A partir du N° 10	11
CANNES	R DE LA MARNE		8	CANNES	R DU LYS		13
CANNES	R DE LA MEUSE		12	CANNES	R DU ONZE NOVEMBRE		13
CANNES	R DE LA MISERICORDE		8	CANNES	R DU PARC ALEXANDRE 3		10
CANNES	R DE LA POMPE		9	CANNES	R DU PERE MURET		12
CANNES	R DE LA PRADERIE		8	CANNES	R DU PONT ROMAIN		11
CANNES	R DE LA RAMPE		9	CANNES	R DU PORT		9
CANNES	R DE LA VERRERIE		11	CANNES	R DU PRE		9
CANNES	R DE LERINS		10	CANNES	R DU QUATORZE JUILLET		10
CANNES	R DE LIEGE		11	CANNES	R DU RIOU		9
CANNES	R DE LILLE		8	CANNES	R DU ROC		11

COMMUNES	LIBELLÉS VOIES	N° CONCERNÉS	ZONES
CANNES	R DU ROCHER		12
CANNES	R DU SERGENT BOBILLOT		13
CANNES	R DU SQUARE GOUPILLERE		12
CANNES	R DU SUQUET	N° impairs	9
CANNES	R DU SUQUET	N° pairs	8
CANNES	R EDITH CAVELL		8
CANNES	R EMILE NEGRIN		9
CANNES	R ESPRIT VIOLET		8
CANNES	R EUGENE BRIEUX		8
CANNES	R FELIX FAURE		9
CANNES	R FELIX PILLE	N° impairs	8
CANNES	R FELIX PILLE	N° pairs	11
CANNES	R FENELON		10
CANNES	R FERRY		9
CANNES	R FLORIAN		10
CANNES	R FORVILLE		8
CANNES	R FRANCOIS EINESY		10
CANNES	R FREDERIC AMOURETTI		10
CANNES	R FREDERIC MISTRAL		8
CANNES	R FRERES PRADIGNAC		10
CANNES	R GABRIEL CORDIER		11
CANNES	R GENERAL FERRIE		10
CANNES	R GEORGES CLEMENCEAU	Jusqu'au N° 98	9
CANNES	R GEORGES CLEMENCEAU	A partir du N° 99	11
CANNES	R GERARD MONOD		10
CANNES	R GUY DE MAUPASSANT	Jusqu'au N° 6	8
CANNES	R GUY DE MAUPASSANT	A partir du N° 7	11
CANNES	R HAUTE		9
CANNES	R HELENE VAGLIANO		9
CANNES	R HENRI GERMAIN		12
CANNES	R HENRI PASCHKE		12
CANNES	R HENRI RUHL		10
CANNES	R HIBERT		9
CANNES	R HOCHE		9
CANNES	R HONORE BALZAC		9
CANNES	R HONORE ESCARRAS		8
CANNES	R JAMES GRANT MILNE		8
CANNES	R JEAN AICARD		11
CANNES	R JEAN BAPTISTE DUMAS		10
CANNES	R JEAN CRESP		8
CANNES	R JEAN DAUMAS		9
CANNES	R JEAN DE RIOUFFE	Jusqu'au N° 7	10
CANNES	R JEAN DE RIOUFFE	A partir du N° 8	9
CANNES	R JEAN DOLLFUS		9
CANNES	R JEAN GIONO		9
CANNES	R JEAN GOUJON		13
CANNES	R JEAN GRAS		13
CANNES	R JEAN HADDAD SIMON		13
CANNES	R JEAN JAURES		9
CANNES	R JEAN MERO		8
CANNES	R JEAN NOBLES		12
CANNES	R JEAN PIERRE LABADIE		9
CANNES	R JEANNE BERMONDI		10
CANNES	R JOSEPH FLORY		13
CANNES	R LA FONTAINE		10
CANNES	R LACOUR		10
CANNES	R LAFAYETTE		10
CANNES	R LALANNE		11
CANNES	R LATOUR MAUBOURG		10
CANNES	R LE POUSSIN		11
CANNES	R LECERF		9
CANNES	R LEGOFF		13
CANNES	R LEON GOYET		11
CANNES	R LEON NOEL	N° impairs	12

COMMUNES	LIBELLÉS VOIES	N° CONCERNÉS	ZONES
CANNES	R LEON NOEL	N° pairs	13
CANNES	R LEOPOLD BUCQUET		11
CANNES	R LILY PONS		9
CANNES	R LORD BYRON		11
CANNES	R LOUIS ARDISON		9
CANNES	R LOUIS ARMAND		13
CANNES	R LOUIS BLANC	Jusqu'au N° 4	9
CANNES	R LOUIS BLANC	A partir du N° 5	8
CANNES	R LOUIS BRAILLE		13
CANNES	R LOUIS BROUCHIER		11
CANNES	R LOUIS NOUVEAU		9
CANNES	R LOUIS PASTOUR		8
CANNES	R LOUIS PERRISSOL		9
CANNES	R LYCKLAMA		13
CANNES	R MACE		10
CANNES	R MAL DE LOGIS J FELLEGARA		12
CANNES	R MARCEAU		9
CANNES	R MARCELLIN BERTHELOT		9
CANNES	R MARCO DEL PONTE		11
CANNES	R MARECHAL FOCH		9
CANNES	R MARECHAL JOFFRE	N° impairs sauf exception	8
CANNES	R MARECHAL JOFFRE	N° 5 et 7 uniquement	9
CANNES	R MARECHAL JOFFRE	N° pairs sauf exception	9
CANNES	R MARECHAL JOFFRE	N° 2 uniquement	10
CANNES	R MARGUERITE		10
CANNES	R MARIUS AUNE		13
CANNES	R MARIUS ISAIA		9
CANNES	R MARIUS MONTI	N° impairs	11
CANNES	R MARIUS MONTI	N° pairs	12
CANNES	R MEDECIN LT B LEPINE		10
CANNES	R MERLE		13
CANNES	R MEYNADIER	N° impairs	9
CANNES	R MEYNADIER	N° pairs	8
CANNES	R MGR JEANCARD		11
CANNES	R MICHEL ANGE		11
CANNES	R MIGNO		9
CANNES	R MILTON		11
CANNES	R MIREILLE		8
CANNES	R MOLIERE		10
CANNES	R MONT CHEVALIER		9
CANNES	R MONTAIGNE		13
CANNES	R MONTFIAL		9
CANNES	R MOZART		12
CANNES	R NOTRE DAME		10
CANNES	R PANISSE		9
CANNES	R PASTEUR		10
CANNES	R PAUL NEGRIN	N° impairs	11
CANNES	R PAUL NEGRIN	N° pairs	8
CANNES	R PAUL PANNIER		12
CANNES	R PAUL SERRAILLER		8
CANNES	R PHILIBERT DELORME		11
CANNES	R PIERRE GRAGLIA		8
CANNES	R PONS		9
CANNES	R PONT ST VICTOR	N° impairs	11
CANNES	R PONT ST VICTOR	N° pairs	8
CANNES	R PREYRE		8
CANNES	R RAPHAEL		11
CANNES	R RAYMOND MATHIEU		9
CANNES	R RENE DUNAN		11
CANNES	R RENE VIGLIENO		11
CANNES	R REYER		11
CANNES	R RICORD LATY		8
CANNES	R RIGUE		8
CANNES	R ROGER		12

COMMUNES	LIBELLÉS VOIES	N° CONCERNÉS	ZONES	COMMUNES	LIBELLÉS VOIES	N° CONCERNÉS	ZONES
CANNES	R ROGER RENAUDIE		13	CARROS	AV ZI 1ERE AVENUE		11
CANNES	R ROLAND GARROS		8	CARROS	AV ZI 4EME AVENUE		11
CANNES	R ROQUEBILLIERE		11	CARROS	BD DE LA COLLE BELLE	Jusqu'au N° 6 sauf exception	12
CANNES	R ROUAZE		10	CARROS	BD DE LA COLLE BELLE	N° 4 uniquement	13
CANNES	R ROUGUIERE		9	CARROS	BD DE LA COLLE BELLE	A partir du N° 7	13
CANNES	R ROUMANILLE		8	CARROS	BD DE LA REPUBLIQUE		11
CANNES	R ST ANTOINE	N° impairs	9	CARROS	CAMIN DE ROUNDA		11
CANNES	R ST ANTOINE	N° pairs	8	CARROS	CHE DE BONVILLARS		11
CANNES	R ST HONORE		10	CARROS	CHE DE L EMIGRA		11
CANNES	R ST JEAN		11	CARROS	CHE DE L ESCAS DE NOUGUIE		11
CANNES	R ST JIN JIN		8	CARROS	CHE DE L HUBAC		11
CANNES	R ST VICTOR		13	CARROS	CHE DE LA CALADE		11
CANNES	R SERGENT GAZAN		12	CARROS	CHE DE LA CHAPELLE		11
CANNES	R SHAKESPEARE		11	CARROS	CHE DE LA CULASSE		11
CANNES	R ST DIZIER	N° impairs	9	CARROS	CHE DE LA DOUANE		11
CANNES	R ST DIZIER	N° pairs	8	CARROS	CHE DE LA GABEIREE		11
CANNES	R ST VINCENT DE PAUL		11	CARROS	CHE DE LA QUEIRELLO		11
CANNES	R STEPHEN LIEGEARD		8	CARROS	CHE DE LA SOITE		11
CANNES	R TEISSEIRE		9	CARROS	CHE DE LA TEREHENTINE		11
CANNES	R TONY ALLARD		10	CARROS	CHE DE TUILIERE		11
CANNES	R TROUBADOUR		12	CARROS	CHE DEI FERREIRO		11
CANNES	R VELASQUEZ		10	CARROS	CHE DES ANEMONES		11
CANNES	R VENIZELOS		9	CARROS	CHE DES BARRAQUES		11
CANNES	R VICTOR COUSIN		10	CARROS	CHE DES DILIGENCES		11
CANNES	R VINGT QUATRE AOUT		9	CARROS	CHE DES FRAMBOISIERS		11
CANNES	R VOLTA		9	CARROS	CHE DES GRANDS PINS		11
CANNES	R WALTER SCOTT		11	CARROS	CHE DES LAUNES		11
CANNES	RPT DUBOYS D'ANGERS		10	CARROS	CHE DES PESQUIERS		11
CANNES	RTE DU VILLAGE		8	CARROS	CHE DES ROUGIERES		11
CANNES	SQ JOSEPH BARTHELEMY		13	CARROS	CHE DES SALLES		11
CANNES	SQ MERIMEE		10	CARROS	CHE DES SELVES	toute la voie sauf exception	11
CANNES	TRA ALEXANDRE 3		10	CARROS	CHE DES SELVES	N° 558 uniquement	12
CANNES	TRA BEAULIEU		8	CARROS	CHE DOU DISTILADOU		11
CANNES	TRA BEAUSEJOUR		9	CARROS	CHE DOU POURTEGUE		11
CANNES	TRA BEL AIR		12	CARROS	CHE DU BALAGUIE		11
CANNES	TRA DE LA COLLINE		12	CARROS	CHE DU CLARET		11
CANNES	TRA DE LA PLAINE		11	CARROS	CHE DU CLOS DE RIPERT		11
CANNES	TRA DE LA TOUR		9	CARROS	CHE DU COLLET DE LA DESSE		11
CANNES	TRA DE L'EGLISE		9	CARROS	CHE DU COUGNET		11
CANNES	TRA DES FRERES		8	CARROS	CHE DU GOUBET		11
CANNES	TRA DES GABRES		9	CARROS	CHE DU GOURG		11
CANNES	TRA DES VALLERGUES		12	CARROS	CHE DU LAURUM		11
CANNES	TRA DU BD DE L'ESTEREL		13	CARROS	CHE DU ROURE		12
CANNES	TRA DU PETIT JUAS		8	CARROS	CHE LEI VERGIE		11
CANNES	TRA LOUIS NEGRIN		11	CARROS	CHE L'EUZE		11
CANNES	TRA MARCEAU		9	CARROS	CHE LOU CAMP LONG		11
CANNES	TRA MIMONT		13	CARROS	CHE LOU CLAUS		11
CANNES	TRA PASTEUR		10	CARROS	CHE LOU COULOMBIE		11
CANNES	TRA ST JEAN		8	CARROS	CHE LOU CRESTIAN		11
CANNES	TRA STE MARIE		9	CARROS	CHE LOU PLAN		11
CANNES	TRA SUNNY BANK		11	CARROS	ESCALIE DOU CASTEU		11
CANTARON		toute la commune	13	CARROS	IMP DE L EMIGRA		11
CAP-D'AIL		toute la commune	7	CARROS	IMP DE LA FRAYERE		13
CARROS	ALL DES CRIQUETS		13	CARROS	IMP DE LA GORDOLASQUE		13
CARROS	ALL DES FRAISIERS		11	CARROS	IMP DE LA SIAGNOLE		13
CARROS	ALL DES LAVANDES		13	CARROS	IMP DE LA TEREHENTINE		11
CARROS	ALL DES LILAS		11	CARROS	IMP DES BRUYERES		12
CARROS	ALL DES MESANGES		11	CARROS	IMP DU BLAVET		13
CARROS	ALL DES ROMARINS		13	CARROS	IMP DU COULON		13
CARROS	ALL DU BAOU		13	CARROS	IMP DU FIGARET		13
CARROS	ALL DU CHEIRON		13	CARROS	IMP DU MONT VIAL		13
CARROS	ALL DU MERCANTOUR		13	CARROS	IMP DU VAIRE		13
CARROS	ALL DU SOLEIL		11	CARROS	L OUSTAN DE MOURET		11
CARROS	AV DES CIGALES		13	CARROS	LA CLAPIERE		11

COMMUNES	LIBELLÉS VOIES	N° CONCERNÉS	ZONES
CARROS	LD LOU GOURG		11
CARROS	LEI MOURLANCHINIES		11
CARROS	LOU BRASC		11
CARROS	LOU CLAUS		11
CARROS	MTE DE MONSEGUISE		13
CARROS	PL AUGUSTIN CAPEL		11
CARROS	PL DE L HUBAC		11
CARROS	PL DE LA BOUISSE		13
CARROS	PL DU PUE		11
CARROS	PL DU 8 MAI 1945		13
CARROS	PL DU REYRAN		13
CARROS	PL DU SAUT DU LOUP		13
CARROS	R DAOU PERTUS		11
CARROS	R DE BOREON		13
CARROS	R DE L ARGENS		13
CARROS	R DE L ARGILAC		12
CARROS	R DE L ASPRE	Jusqu'au N° 6	12
CARROS	R DE L ASPRE	A partir du N° 7 sauf exception	13
CARROS	R DE L ASPRE	N° 10 uniquement	12
CARROS	R DE L ESPERE		13
CARROS	R DE L ESTERON		13
CARROS	R DE L EUSIERE		12
CARROS	R DE L HUBAC		11
CARROS	R DE L OURTOUN		11
CARROS	R DE LA BEILOUNO		13
CARROS	R DE LA BOURGADO		11
CARROS	R DE LA CAGNE		13
CARROS	R DE LA FONT		11
CARROS	R DE LA GLEISO		11
CARROS	R DE LA RESISTANCE		11
CARROS	R DE LA ROYA		13
CARROS	R DE LA TINEE		13
CARROS	R DE LA VESUBIE		13
CARROS	R DES ABEILLES		13
CARROS	R DES ARBOUSIERS	N° impairs	13
CARROS	R DES ARBOUSIERS	N° pairs	12
CARROS	R DES GRILLONS		13
CARROS	R DES OLIVIERS		13
CARROS	R DES SELVES	Jusqu'au N° 20	12
CARROS	R DES SELVES	A partir du N° 21	13
CARROS	R DOU CASTEU		11
CARROS	R DOU PAS DOU LOUP		11
CARROS	R DOU PONENT		11
CARROS	R DOU POUNTIS		11
CARROS	R DU BOSQUET		13
CARROS	R DU CIANS		13
CARROS	R DU COUGNET		13
CARROS	R DU COULON		13
CARROS	R DU FARNET		13
CARROS	R DU FERION		13
CARROS	R DU FIGARET		13
CARROS	R DU LOUP		13
CARROS	R DU MONT AGEL		13
CARROS	R DU PAILLON		13
CARROS	R DU VALDEBLORE		13
CARROS	R DU VAR		13
CARROS	R DU VERDON		13
CARROS	R MARCEL RICHIER		11
CARROS	R SOUTRANO		11
CARROS	R ZI 14EME RUE		11
CARROS	R ZI 3EME RUE		11
CARROS	R ZI 5EME RUE		11
CARROS	R ZI 7EME RUE		11
CARROS	RPT DE LA ROYA		13

COMMUNES	LIBELLÉS VOIES	N° CONCERNÉS	ZONES
CARROS	RTE DE GATTIERES CD 2209		11
CARROS	RTE DE LA GINESTIERE	toute la voie sauf exception	11
CARROS	RTE DE LA GINESTIERE	N° 649 et 755 uniquement	13
CARROS	RTE DE LA ZONE ARTISANALE		11
CARROS	RTE DEPARTEMENTALE 1		11
CARROS	RTE DEPARTEMENTALE 2210		11
CARROS	RTE DES NEGOCIANTS SARDES		11
CARROS	RTE DES PLANS		11
CARROS	RTE DU BROCC		11
CARROS	RTE DU PONT CHARLES ALBERT		11
CARROS	RTE JEAN NATALE		11
CARROS	RTE SAN BASTIEN		11
CARROS	SOUTO LA CLAPIERO		11
CARROS	TRA DE BONVILLARS		11
CARROS	ZONE ZONE INDUSTRIELLE		11
CASTAGNIERS		toute la commune	12
CASTELLAR		toute la commune	13
CASTILLON		toute la commune	13
CAUSSOLS		toute la commune	13
CHÂTEAUNEUF-D'EN-TRAUNES		toute la commune	13
CHÂTEAUNEUF-GRASSE		toute la commune	10
CHÂTEAUNEUF-VILLEVIEILLE		toute la commune	13
CIPIÈRES		toute la commune	13
CLANS		toute la commune	13
COARAZE		toute la commune	13
COLLONGUES		toute la commune	13
COLOMARS		toute la commune	11
CONSÉGUDES		toute la commune	13
CONTES		toute la commune	13
COURMES		toute la commune	13
COURSEGOULES		toute la commune	13
CUÉBRIS		toute la commune	13
DALUIS		toute la commune	13
DRAP		toute la commune	11
DURANUS		toute la commune	13
ENTRAUNES		toute la commune	13
ESCRAGNOLLES		toute la commune	13
ÈZE		toute la commune	7
FALICON		toute la commune	9
FONTAN		toute la commune	13
GARS		toute la commune	13
GATTIERES		toute la commune	12
GILLETTE		toute la commune	13
GORBIO		toute la commune	8
GOURDON		toute la commune	12
GRASSE	ALL BEAU SITE		10
GRASSE	ALL BELLEVEDERE		10
GRASSE	ALL BELLEVUE	N° impairs jusqu'au 13	11
GRASSE	ALL BELLEVUE	N° impairs à partir du 15	13
GRASSE	ALL BELLEVUE	N° pairs	13
GRASSE	ALL BOSQUETS		10
GRASSE	ALL CASCADE ZOLA		12
GRASSE	ALL DE LA LAUVE		10
GRASSE	ALL DE LA PINEDE		13
GRASSE	ALL DE LA SARRIETTE		12
GRASSE	ALL DES BUIS		10
GRASSE	ALL DES CHENES		10
GRASSE	ALL DES JASMINES		10
GRASSE	ALL DES LAURIERS		10
GRASSE	ALL DES ORMEAUX		11
GRASSE	ALL DES ROURES		10

COMMUNES	LIBELLÉS VOIES	N° CONCERNÉS	ZONES
GRASSE	ALL DU BERGER		10
GRASSE	ALL DU BOIS		13
GRASSE	ALL DU FER A CHEVAL		10
GRASSE	ALL DU PANORAMA		11
GRASSE	ALL DU SERPOLET		12
GRASSE	ALL JEAN GIONO		12
GRASSE	ALL ROGER DE LA FRESNAYE		12
GRASSE	AV ALPHONSE DAUDET		10
GRASSE	AV ALPHONSE MOREL		13
GRASSE	AV AUGUSTE RENOIR		10
GRASSE	AV CHIRIS		13
GRASSE	AV CLAIR LOGIS		11
GRASSE	AV COMMANDANT HENRY MERCIER		10
GRASSE	AV DE LA BASTIDE		10
GRASSE	AV DE LA LIBERATION		11
GRASSE	AV DE LA VICTOIRE DU 8 MAI 1945		10
GRASSE	AV DE L'ESPERANCE		11
GRASSE	AV DE L'OLIVERAIE		10
GRASSE	AV DE PROVENCE	Jusqu'au N° 9	12
GRASSE	AV DE PROVENCE	A partir du N° 10	13
GRASSE	AV DES EUCALYPTUS	N° impairs	11
GRASSE	AV DES EUCALYPTUS	N° pairs jusqu'au 8	13
GRASSE	AV DES EUCALYPTUS	N° pairs à partir du 10	11
GRASSE	AV DES GENETS		10
GRASSE	AV DES MAISONNETTES		11
GRASSE	AV DOC EUGENE PERRIMOND	N° impairs	11
GRASSE	AV DOC EUGENE PERRIMOND	N° pairs	13
GRASSE	AV DU 11 NOVEMBRE		13
GRASSE	AV DU BON MARCHÉ	N° impairs	11
GRASSE	AV DU BON MARCHÉ	N° pairs	13
GRASSE	AV DU VIEUX COLOMBIER		10
GRASSE	AV E MAUREL		10
GRASSE	AV ETIENNE CAREMIL		13
GRASSE	AV FELIX RAYBAUD	toute la voie sauf exception	10
GRASSE	AV FELIX RAYBAUD	N° 5 uniquement	11
GRASSE	AV FONT LAUGIERE		13
GRASSE	AV FOUQUES		12
GRASSE	AV FRANCIS DE CROISSET		11
GRASSE	AV FREDERIC MISTRAL		11
GRASSE	AV GASTON DE FONTMICHÉL		12
GRASSE	AV GENERAL DE GAULLE		12
GRASSE	AV GEORGES POMPIDOU	N° impairs	12
GRASSE	AV GEORGES POMPIDOU	N° pairs	10
GRASSE	AV GRAND CASTELLAS		10
GRASSE	AV GUY DE MAUPASSANT	N° impairs	11
GRASSE	AV GUY DE MAUPASSANT	N° pairs jusqu'au 46	12
GRASSE	AV GUY DE MAUPASSANT	N° pairs à partir du 48	11
GRASSE	AV HENRI DUNANT	N° impairs	10
GRASSE	AV HENRI DUNANT	N° pairs jusqu'au 22	11
GRASSE	AV HENRI DUNANT	N° pairs à partir du 24	10
GRASSE	AV HENRY BENARD	Jusqu'au N° 5	11
GRASSE	AV HENRY BENARD	A partir du N° 6	13
GRASSE	AV HONORE LIONS	N° impairs sauf exception	10
GRASSE	AV HONORE LIONS	N° 1 uniquement	13
GRASSE	AV HONORE LIONS	N° pairs	13
GRASSE	AV JEAN AICART		10
GRASSE	AV JEAN BAPTISTE GUIGUES		12
GRASSE	AV JEAN CUMERO		12
GRASSE	AV JEAN XXIII	N° impairs jusqu'au 29 sauf exception	13
GRASSE	AV JEAN XXIII	N° 11 uniquement	11
GRASSE	AV JEAN XXIII	N° impairs à partir du 31	11
GRASSE	AV JEAN XXIII	N° pairs jusqu'au 12	13
GRASSE	AV JEAN XXIII	N° pairs à partir du 14	11

COMMUNES	LIBELLÉS VOIES	N° CONCERNÉS	ZONES
GRASSE	AV LOUIS CAUVIN	N° impairs jusqu'au 15	11
GRASSE	AV LOUIS CAUVIN	N° impairs à partir du 17	12
GRASSE	AV LOUIS CAUVIN	N° pairs	12
GRASSE	AV MAL DE LATTRE DE TASSIGNY	N° impairs	12
GRASSE	AV MAL DE LATTRE DE TASSIGNY	N° pairs	10
GRASSE	AV MATHIAS DUVAL	N° impairs jusqu'au 37	13
GRASSE	AV MATHIAS DUVAL	N° impairs à partir du 39	12
GRASSE	AV MATHIAS DUVAL	N° pairs	12
GRASSE	AV MAX VIDAL		12
GRASSE	AV MAXIMIN ISNARD		13
GRASSE	AV MOTTET		10
GRASSE	AV NICOLAS COPERNIC		10
GRASSE	AV P SENEQUIER		10
GRASSE	AV PAUL ARENE		10
GRASSE	AV PIERRE DEVOLUY		10
GRASSE	AV PIERRE SEMARD	Jusqu'au N° 157 sauf exception	13
GRASSE	AV PIERRE SEMARD	N° 75 et 89 uniquement	11
GRASSE	AV PIERRE SEMARD	A partir du N° 158	12
GRASSE	AV PIERRE ZILLER	N° impairs jusqu'au 89	11
GRASSE	AV PIERRE ZILLER	N° impairs à partir du 91	10
GRASSE	AV PIERRE ZILLER	N° pairs	10
GRASSE	AV RAPHAEL		12
GRASSE	AV RIOU BLANQUET	N° impairs	11
GRASSE	AV RIOU BLANQUET	N° pairs jusqu'au 10	13
GRASSE	AV RIOU BLANQUET	N° pairs à partir du 12	11
GRASSE	AV ROUMANILLE		10
GRASSE	AV SABOLY		10
GRASSE	AV ST LAURENT		10
GRASSE	AV STE LORETTE		12
GRASSE	AV SERRATRICE		11
GRASSE	AV SIDI BRAHIM	toute la voie sauf exception	12
GRASSE	AV SIDI BRAHIM	N° 1 et 3 uniquement	13
GRASSE	AV ST EXUPERY	Jusqu'au N° 199	11
GRASSE	AV ST EXUPERY	A partir du N° 200	10
GRASSE	AV THIERS		13
GRASSE	AV VICTORIA	toute la voie sauf exception	11
GRASSE	AV VICTORIA	N° 26 et 30 uniquement	13
GRASSE	AV YVES EMMANUEL BAUDOIN	N° impairs jusqu'au 9	12
GRASSE	AV YVES EMMANUEL BAUDOIN	N° impairs à partir du 11	10
GRASSE	AV YVES EMMANUEL BAUDOIN	N° pairs	10
GRASSE	BD ALBERT 1ER		13
GRASSE	BD ALICE DE ROTHSCCHILD	Jusqu'au N° 27 sauf exception	11
GRASSE	BD ALICE DE ROTHSCCHILD	N° 1, 3 et 5 uniquement	13
GRASSE	BD ALICE DE ROTHSCCHILD	N° impairs à partir du 29	11
GRASSE	BD ALICE DE ROTHSCCHILD	N° pairs à partir du 28	10
GRASSE	BD ANTOINE MAURE	N° impairs	10
GRASSE	BD ANTOINE MAURE	N° pairs	12
GRASSE	BD BELLEVUE	Jusqu'au N° 10	11
GRASSE	BD BELLEVUE	A partir du N° 11	13
GRASSE	BD CARNOT	N° impairs	13
GRASSE	BD CARNOT	N° pairs	12
GRASSE	BD COMMANDANT AUTRAN		11
GRASSE	BD DE LA REINE JEANNE	N° impairs jusqu'au 19	13
GRASSE	BD DE LA REINE JEANNE	N° impairs à partir du 21	11
GRASSE	BD DE LA REINE JEANNE	N° pairs	11
GRASSE	BD D'ESTRAMOUSSE		11
GRASSE	BD DOC BELLETRUD	N° impairs	11
GRASSE	BD DOC BELLETRUD	N° pairs	10
GRASSE	BD DU FOULON		13
GRASSE	BD DU FOUON		10
GRASSE	BD DU JEU DE BALLON	N° impairs	12
GRASSE	BD DU JEU DE BALLON	N° pairs	13
GRASSE	BD EMILE ZOLA	Jusqu'au N° 32	12
GRASSE	BD EMILE ZOLA	N° impairs à partir du N° 33	11

COMMUNES	LIBELLÉS VOIES	N° CONCERNÉS	ZONES
GRASSE	BD EMILE ZOLA	N° pairs à partir du N° 34	12
GRASSE	BD EMILIE CHRIS		11
GRASSE	BD EMMANUEL ROUQUIER		12
GRASSE	BD EUGENE CHARABOT	toute la voie sauf exception	13
GRASSE	BD EUGENE CHARABOT	N° 1 uniquement	10
GRASSE	BD FRAGONARD	N° impairs	12
GRASSE	BD FRAGONARD	N° pairs	13
GRASSE	BD GAMBETTA		13
GRASSE	BD GEORGES CLEMENCEAU	toute la voie sauf exception	10
GRASSE	BD GEORGES CLEMENCEAU	N° 48 Bis et 50 uniquement	13
GRASSE	BD JACQUES CROUET		13
GRASSE	BD JOHN F KENNEDY	N° impairs	13
GRASSE	BD JOHN F KENNEDY	N° pairs sauf exception	11
GRASSE	BD JOHN F KENNEDY	N° 198 uniquement	10
GRASSE	BD LOUIS BARTHOU		13
GRASSE	BD LOUIS ICARD		11
GRASSE	BD MARCEL PAGNOL		12
GRASSE	BD MARECHAL LECLERC	N° impairs	11
GRASSE	BD MARECHAL LECLERC	N° pairs	12
GRASSE	BD PASTEUR	N° impairs	11
GRASSE	BD PASTEUR	N° pairs	10
GRASSE	BD PAVILLON		10
GRASSE	BD SCHLEY		11
GRASSE	BD VICTOR HUGO	N° impairs	12
GRASSE	BD VICTOR HUGO	N° pairs jusqu'au 44	12
GRASSE	BD VICTOR HUGO	N° pairs à partir du 46	11
GRASSE	CHE ARBOUSIERS		10
GRASSE	CHE AUBEPINES		11
GRASSE	CHE BASTIDES - ST ANTOINE		10
GRASSE	CHE BEL AIR		11
GRASSE	CHE BLANCARD		10
GRASSE	CHE BOUILLERE		10
GRASSE	CHE CAMP DE BESSE		10
GRASSE	CHE CANTE PERDRIX		10
GRASSE	CHE CAPUCINS		12
GRASSE	CHE CARIGNAN		11
GRASSE	CHE CASTELLARAS		11
GRASSE	CHE CHAPELLE - ST ANTOINE		10
GRASSE	CHE CHAPELLE - ST FRANCOIS		11
GRASSE	CHE CHAPELLE DES CHIENS		10
GRASSE	CHE COLLET ST MARC	N° impairs jusqu'au 11	12
GRASSE	CHE COLLET ST MARC	N° impairs à partir du 13	11
GRASSE	CHE COLLET ST MARC	N° pairs	12
GRASSE	CHE COSTE FRAYE		10
GRASSE	CHE DE BRASSAURIS		11
GRASSE	CHE DE CAMPEROUSSE		12
GRASSE	CHE DE CHATEAU FOLIE	N° impairs jusqu'au 43	11
GRASSE	CHE DE CHATEAU FOLIE	N° impairs à partir du 45	10
GRASSE	CHE DE CHATEAU FOLIE	N° pairs	11
GRASSE	CHE DE CLAVARY		12
GRASSE	CHE DE LA CAVALERIE		12
GRASSE	CHE DE LA CORNICHE	N° impairs	11
GRASSE	CHE DE LA CORNICHE	N° pairs	10
GRASSE	CHE DE LA COSTE D'OR INFERIEURE		11
GRASSE	CHE DE LA COSTE D'OR SUPERIEURE		11
GRASSE	CHE DE LA CROIX		11
GRASSE	CHE DE LA DAME		11
GRASSE	CHE DE LA HALTE	N° impairs	11
GRASSE	CHE DE LA HALTE	N° pairs	12
GRASSE	CHE DE LA MADELEINE		11
GRASSE	CHE DE LA MADELEINE SUPERIEURE		11
GRASSE	CHE DE LA MOSQUEE		11
GRASSE	CHE DE LA MOUTONNE		10
GRASSE	CHE DE LA ROUREE		11

COMMUNES	LIBELLÉS VOIES	N° CONCERNÉS	ZONES
GRASSE	CHE DE LA SARREE - MAGAGNOSC		10
GRASSE	CHE DE LA SOURCE		10
GRASSE	CHE DE LA TOURACHE		12
GRASSE	CHE DE LA TREILLE		10
GRASSE	CHE DE LA VALLEE		10
GRASSE	CHE DE LA VICTORINE		11
GRASSE	CHE DE LA VIEILLE FONTAINE		11
GRASSE	CHE DE L'ORATOIRE - PLASCASSIER		11
GRASSE	CHE DE L'ORME		12
GRASSE	CHE DE MALBOSC	N° impairs	10
GRASSE	CHE DE MALBOSC	N° pairs jusqu'au 22	11
GRASSE	CHE DE MALBOSC	N° pairs à partir du 24	10
GRASSE	CHE DE MASSEBOEUF		11
GRASSE	CHE DE MONTMEYAN		11
GRASSE	CHE DE PIECHAL		11
GRASSE	CHE DE RONDE		12
GRASSE	CHE DE ROQUEVIGNON		10
GRASSE	CHE DE ST CHRISTOPHE	N° impairs	10
GRASSE	CHE DE ST CHRISTOPHE	N° pairs	11
GRASSE	CHE DE ST JEAN	N° impairs jusqu'au 101	11
GRASSE	CHE DE ST JEAN	N° impairs à partir du 103	10
GRASSE	CHE DE ST JEAN	N° pairs	11
GRASSE	CHE DE STE ANNE		11
GRASSE	CHE DE STE BRIGITTE		11
GRASSE	CHE DE STE MARGUERITE		12
GRASSE	CHE DE VENCE		10
GRASSE	CHE DES 2 CHAPELLES - MAGAGNOSC		10
GRASSE	CHE DES ACACIAS		10
GRASSE	CHE DES ACANTHES		10
GRASSE	CHE DES ADRETS		11
GRASSE	CHE DES ALOUETTES		10
GRASSE	CHE DES AROMES		12
GRASSE	CHE DES BASSES MOULIERES		10
GRASSE	CHE DES BASSES RIBES		11
GRASSE	CHE DES BASTIDES - LE PLAN		12
GRASSE	CHE DES CABRES		10
GRASSE	CHE DES CAMPANETTES		10
GRASSE	CHE DES CANEBIERS		12
GRASSE	CHE DES CASTORS		10
GRASSE	CHE DES CHASSEURS		12
GRASSE	CHE DES CHASSEURS ALPINS		10
GRASSE	CHE DES CHENES	N° impairs	11
GRASSE	CHE DES CHENES	N° pairs	10
GRASSE	CHE DES CHEVREFEUILLES		10
GRASSE	CHE DES CIGALES		10
GRASSE	CHE DES COMTESSES		10
GRASSE	CHE DES CONFRIERIES		11
GRASSE	CHE DES FONTERINES		10
GRASSE	CHE DES GARDES		12
GRASSE	CHE DES HAUTES RIBES		11
GRASSE	CHE DES LAVANDES		10
GRASSE	CHE DES LAVANDIERES		11
GRASSE	CHE DES LIERRES	N° impairs jusqu'au 21	13
GRASSE	CHE DES LIERRES	N° impairs à partir du 23	11
GRASSE	CHE DES LIERRES	N° pairs	13
GRASSE	CHE DES MAS		10
GRASSE	CHE DES MAURES ET DES ADRETS		10
GRASSE	CHE DES PAROIRS		11
GRASSE	CHE DES PINS		10
GRASSE	CHE DES PLAINES DE MALBOSC		10
GRASSE	CHE DES POISSONNIERS		12
GRASSE	CHE DES PONTETS		11
GRASSE	CHE DES PRES		11
GRASSE	CHE DES VALLONETS		13

G

COMMUNES	LIBELLÉS VOIES	N° CONCERNÉS	ZONES	COMMUNES	LIBELLÉS VOIES	N° CONCERNÉS	ZONES
GRASSE	CHE DES VIGNES		11	GRASSE	IMP DE LA FONTETTE		13
GRASSE	CHE DRAGONNIERE		10	GRASSE	IMP DE LA LAUVE		10
GRASSE	CHE DU BLUMENTHAL		11	GRASSE	IMP DE LA RIVOLTE		13
GRASSE	CHE DU BOIS FLEURI		12	GRASSE	IMP DES CHAUDRONNIERS		13
GRASSE	CHE DU CALVAIRE		10	GRASSE	IMP DES LIEVRES		13
GRASSE	CHE DU CERCLE		11	GRASSE	IMP DES PINS		12
GRASSE	CHE DU CHATEAU DE MALBOSC	N° impairs	10	GRASSE	IMP DU FOUON		10
GRASSE	CHE DU CHATEAU DE MALBOSC	N° pairs	11	GRASSE	IMP DU FOUR		13
GRASSE	CHE DU CINSULT		11	GRASSE	IMP DU JEU DE BALLON		12
GRASSE	CHE DU COLLET D'ESQUIRP		11	GRASSE	IMP DU PETIT PARIS		11
GRASSE	CHE DU GARAGAI		11	GRASSE	IMP FONT LAUGIERE		13
GRASSE	CHE DU GRAND CHENE		10	GRASSE	IMP FOUR DE L'ORATOIRE		13
GRASSE	CHE DU GRESSIER		11	GRASSE	IMP FRAGONARD		12
GRASSE	CHE DU LAC	N° impairs	12	GRASSE	IMP GAMBETTA		13
GRASSE	CHE DU LAC	N° pairs	11	GRASSE	IMP MARECHAL LECLERC		11
GRASSE	CHE DU PILON DE LA MALLE		10	GRASSE	MTE CASTAGNIE		12
GRASSE	CHE DU PLATEAU ST HILAIRE		12	GRASSE	MTE DE LA FORGE		10
GRASSE	CHE DU PONT DE NICE		11	GRASSE	MTE DU CASINO		12
GRASSE	CHE DU PRIOUR		10	GRASSE	MTE TRACASTEL		13
GRASSE	CHE DU SANTON		12	GRASSE	PAS VAUBAN		13
GRASSE	CHE DU SERVAN		11	GRASSE	PL ALBERT FERRE		10
GRASSE	CHE DU SOUVENIR		11	GRASSE	PL AUX AIRES		13
GRASSE	CHE DU TIGNET		11	GRASSE	PL AUX HERBES		13
GRASSE	CHE DU VIEUX LOGIS		11	GRASSE	PL CESAR OSSOLA		13
GRASSE	CHE DU VIEUX PONT		12	GRASSE	PL DE LA BUANDERIE		13
GRASSE	CHE DU VIVIER		10	GRASSE	PL DE LA FOUX		13
GRASSE	CHE FONT DE L'ORMEAU		11	GRASSE	PL DE LA PLACETTE		13
GRASSE	CHE FONT VIEILLE		11	GRASSE	PL DE LA POISSONNERIE		13
GRASSE	CHE GINESTIERE		10	GRASSE	PL DE LA ROQUE		13
GRASSE	CHE HAUTES CHAUVES		10	GRASSE	PL DE L'EVECHE		13
GRASSE	CHE LA BELLONIERE		11	GRASSE	PL DES FAINEANTS		13
GRASSE	CHE LA PLATRIERE		11	GRASSE	PL DES HUGUENOTS		13
GRASSE	CHE LOUBONNIERES	N° impairs	10	GRASSE	PL DES LAVANDIERES		10
GRASSE	CHE LOUBONNIERES	N° pairs jusqu'au 16	11	GRASSE	PL DES ORMEAUX		12
GRASSE	CHE LOUBONNIERES	N° pairs à partir du 18	10	GRASSE	PL DES PENITENTS BLANCS		10
GRASSE	CHE MANTEGUES		12	GRASSE	PL DES SOEURS		13
GRASSE	CHE MOULIN DE BRUN		11	GRASSE	PL DOC EUGENE PERRIMOND		11
GRASSE	CHE NOAILLES		11	GRASSE	PL DOC PIERRE COLOMBAN		13
GRASSE	CHE PANOUCHE	N° impairs jusqu'au 13	11	GRASSE	PL DU BARRI		13
GRASSE	CHE PANOUCHE	N° impairs à partir du 15	10	GRASSE	PL DU FOULON		11
GRASSE	CHE PANOUCHE	N° pairs	11	GRASSE	PL DU MOULIN		10
GRASSE	CHE PAQUERETTES	N° impairs jusqu'au 7	10	GRASSE	PL DU PATTI		13
GRASSE	CHE PAQUERETTES	N° impairs à partir du 9	11	GRASSE	PL DU PETIT PUY		13
GRASSE	CHE PAQUERETTES	N° pairs	11	GRASSE	PL DU PONTET		13
GRASSE	CHE PARETTES		11	GRASSE	PL DU VINGT QUATRE AOUT		13
GRASSE	CHE PEYLOUBET		11	GRASSE	PL E DOLCIANI		10
GRASSE	CHE POUIRAQUE		11	GRASSE	PL ETIENNE ROUSTAN		13
GRASSE	CHE ROSE DE MAI		10	GRASSE	PL FREDERIC MISTRAL		10
GRASSE	CHE ROUMIGUIERES		12	GRASSE	PL GENERAL DE GAULLE		10
GRASSE	CHE ROUMIOUX		12	GRASSE	PL H PILASTRE		10
GRASSE	CHE ROURE DE LA GACHE		11	GRASSE	PL LIEUTENANT GEORGES MOREL		13
GRASSE	CHE ST JOSEPH	N° impairs	11	GRASSE	PL LOUIS PASTEUR		12
GRASSE	CHE ST JOSEPH	N° pairs jusqu'au 30	12	GRASSE	PL MAXIMIN ISNARD		13
GRASSE	CHE ST JOSEPH	N° pairs à partir du 32	11	GRASSE	PL PCT ST ANTOINE		10
GRASSE	CHE ST MARC		12	GRASSE	PL R THIBAUD		10
GRASSE	CHE ST MICHEL		10	GRASSE	PL ST DONAT		11
GRASSE	CHE TAI BRIBOSIA		10	GRASSE	PL ST MARTIN		13
GRASSE	CHE TETE DE LION		10	GRASSE	PL ST SAUVEUR		11
GRASSE	CHE VACANCES		11	GRASSE	PL STE MARTHE		13
GRASSE	COR DES OLMIERS		10	GRASSE	PL VIEILLE BOUCHERIE		13
GRASSE	CRS HONORE CRESP		12	GRASSE	R AMIRAL DE GRASSE		13
GRASSE	ESC DU BEROUARD		13	GRASSE	R ANDRE KALIN		13
GRASSE	IMP CAPUCINS		12	GRASSE	R BOURGAREL BENOIT		11
GRASSE	IMP CHIRIS		13	GRASSE	R CHARITE VIEILLE		13

COMMUNES	LIBELLÉS VOIES	N° CONCERNÉS	ZONES
GRASSE	R CHARLES NEGRE		13
GRASSE	R COURTE		13
GRASSE	R DE LA DELIVRANCE		13
GRASSE	R DE LA FONTETTE		13
GRASSE	R DE LA HUCHE		10
GRASSE	R DE LA LAUVE		13
GRASSE	R DE LA LIBERATION		10
GRASSE	R DE LA POISSONNERIE		13
GRASSE	R DE LA PORTE NEUVE		13
GRASSE	R DE LA POUOST		13
GRASSE	R DE L'ANCIEN PALAIS DE JUSTICE		12
GRASSE	R DE L'AUDIBERGUE		11
GRASSE	R DE L'ESTEREL		11
GRASSE	R DE L'EVECHE		13
GRASSE	R DE L'ORATOIRE		13
GRASSE	R DES AUGUSTINS		13
GRASSE	R DES CARRIERES	N° impairs	10
GRASSE	R DES CARRIERES	N° pairs jusqu'au 20	10
GRASSE	R DES CARRIERES	N° pairs à partir du 22	13
GRASSE	R DES FABRIQUES		13
GRASSE	R DES GRILLONS		11
GRASSE	R DES LILAS		10
GRASSE	R DES MOULINETS		13
GRASSE	R DES OISEAUX		10
GRASSE	R DES PALMIERS		12
GRASSE	R DES QUATRE COINS		13
GRASSE	R DES ROSES		13
GRASSE	R DES ROUMEGONS		10
GRASSE	R DES SOEURS		13
GRASSE	R DES TROIS PONTS		12
GRASSE	R DOMINIQUE CONTE		13
GRASSE	R DROITE		13
GRASSE	R DU 11 NOVEMBRE	N° impairs	11
GRASSE	R DU 11 NOVEMBRE	N° pairs	12
GRASSE	R DU 11 NOVEMBRE - PLASCASSIER		11
GRASSE	R DU 24 AOUT #LEPLA#	N° impairs	11
GRASSE	R DU 24 AOUT #LEPLA#	N° pairs	12
GRASSE	R DU BARRI		13
GRASSE	R DU DOC BOURGEOIS		10
GRASSE	R DU FELIBRE MARCEL CAUVIN		10
GRASSE	R DU FOUR - PLASCASSIER		11
GRASSE	R DU FOUR NEUF		13
GRASSE	R DU HUIT MAI 1945		12
GRASSE	R DU JEU DE BOULES		12
GRASSE	R DU MIEL		13
GRASSE	R DU MOULIN		11
GRASSE	R DU PEYREGUIS		13
GRASSE	R DU ROUACHIER		13
GRASSE	R DU SAUT		13
GRASSE	R DU THOURON		13
GRASSE	R DU TUNNEL		13
GRASSE	R E NEGRIN		10
GRASSE	R ELIE VERGONI		11
GRASSE	R ERNEST CRESP		13
GRASSE	R FONT-NEUVE		13
GRASSE	R FOUR DE L'ORATOIRE		13
GRASSE	R GAZAN		13
GRASSE	R J D'ARBAUD		10
GRASSE	R JEAN OSSOLA		13
GRASSE	R JEANNE JUGAN	N° impairs jusqu'au 33	12
GRASSE	R JEANNE JUGAN	N° impairs à partir du 35	11
GRASSE	R JEANNE JUGAN	N° pairs	11
GRASSE	R MARCEL JOURNET		13
GRASSE	R MARTINE CAROL		12

COMMUNES	LIBELLÉS VOIES	N° CONCERNÉS	ZONES
GRASSE	R MOUGINS ROQUEFORT		13
GRASSE	R PAUL GOBY		13
GRASSE	R REPITREL		13
GRASSE	R REVE VIEILLE		13
GRASSE	R SANS PEUR		13
GRASSE	R THOMAS CRESP		10
GRASSE	R TRACASTEL		13
GRASSE	R VIEILLE		13
GRASSE	R VIEILLE BOUCHERIE		13
GRASSE	RPT DES CHENES		10
GRASSE	RTE D'AURIBEAU		10
GRASSE	RTE DE CANNES		12
GRASSE	RTE DE LA MARIGARDE	N° impairs	11
GRASSE	RTE DE LA MARIGARDE	N° pairs	12
GRASSE	RTE DE LA PAOUTE		12
GRASSE	RTE DE MOUMAS		11
GRASSE	RTE DE PEGOMAS	N° impairs	12
GRASSE	RTE DE PEGOMAS	N° pairs sauf exception	10
GRASSE	RTE DE PEGOMAS	N° 104, 106 et 110	12
GRASSE	RTE DE PEYMEINADE		11
GRASSE	RTE DE PLASCASSIER	N° impairs jusqu'au 65	12
GRASSE	RTE DE PLASCASSIER	N° impairs à partir du 67	11
GRASSE	RTE DE PLASCASSIER	N° pairs jusqu'au 66	12
GRASSE	RTE DE PLASCASSIER	N° pairs à partir du 68	11
GRASSE	RTE DE ST FRANCOIS		11
GRASSE	RTE DE ST MATHIEU		11
GRASSE	RTE DE VALBONNE		11
GRASSE	RTE DES GENETS		10
GRASSE	RTE DRAGUIGNAN	N° impairs jusqu'au 63	10
GRASSE	RTE DRAGUIGNAN	N° impairs à partir du 65	11
GRASSE	RTE DRAGUIGNAN	N° pairs	11
GRASSE	RTE DU PLAN	N° impairs jusqu'au 163	12
GRASSE	RTE DU PLAN	N° impairs à partir du 165	11
GRASSE	RTE DU PLAN	N° pairs	12
GRASSE	RTE NAPOLEON		10
GRASSE	RTE VALLEE VERTE		11
GRASSE	SQ DE RASTIGNY		13
GRASSE	SQ DES DIABLES BLEUS		12
GRASSE	TRA CHIRIS		13
GRASSE	TRA CROUET		13
GRASSE	TRA DE LA GARE		13
GRASSE	TRA DE LA PAOUTE		12
GRASSE	TRA DE LA PLACETTE		13
GRASSE	TRA DES CIGALES		11
GRASSE	TRA DES MIMOSAS		13
GRASSE	TRA DES OEILLETES		10
GRASSE	TRA DES ORANGERS		12
GRASSE	TRA DES RIBES		12
GRASSE	TRA DES ROSES DE MAI		11
GRASSE	TRA DES SOEURS		13
GRASSE	TRA DES TAMARIS		11
GRASSE	TRA DES TOUT PETITS		13
GRASSE	TRA DOCTEUR COLOMBAN		13
GRASSE	TRA DU BARRI		13
GRASSE	TRA DU CHEM DE LA COSTE D'OR		11
GRASSE	TRA DU JARDIN PUBLIC		12
GRASSE	TRA DU LAVOIR		10
GRASSE	TRA DU MARCHÉ		13
GRASSE	TRA DU MICOCOULIER		13
GRASSE	TRA DU PRADO		10
GRASSE	TRA DU ROURE DE LA GACHE		11
GRASSE	TRA DUPONT		11
GRASSE	TRA EGLANTINES		12
GRASSE	TRA ETIENNE ROUSTAN		13

COMMUNES	LIBELLÉS VOIES	N° CONCERNÉS	ZONES
G	GRASSE	TRA FONCINASSE	13
	GRASSE	TRA FONT LAUGIERE	13
	GRASSE	TRA KELLERMANN	12
	GRASSE	TRA MOULIN DE BRUN	12
	GRASSE	TRA MURAOUR	13
	GRASSE	TRA PHAROS	12
	GRASSE	TRA RICORD	10
	GRASSE	TRA RIOU BLANQUET	13
	GRASSE	TRA ST HILAIRE	12
	GRASSE	TRA ST MARTIN	13
	GRASSE	TRA STE LORETTE	12
	GRASSE	TRA STE MARTHE	13
	GRASSE	TRA VICTOR HUGO	12
	GRASSE	TRA VICTORIA	N° impairs 13
	GRASSE	TRA VICTORIA	N° pairs 11
	GRASSE	TSSE TRESSEMANNES	13
	GRASSE	VCHE STE ANNE	N° impairs 10
	GRASSE	VCHE STE ANNE	N° pairs 11
	GRÉOLIÈRES	toute la commune	13
	GUILLAUMES	toute la commune	13
	ILONSE	toute la commune	13
	ISOLA	toute la commune	13
	LA BOLLÈNE-VÉSUBIE	toute la commune	13
	LA BRIGUE	toute la commune	13
	LA COLLE/LOUP	ALL DE LA NORIA	12
	LA COLLE/LOUP	ALL DES LAURIERS	11
	LA COLLE/LOUP	ALL DES OLIVIERS	11
	LA COLLE/LOUP	ALL DES ORANGERS	10
	LA COLLE/LOUP	ALL DU SOUVENIR FRANCAIS	11
	LA COLLE/LOUP	AV ANTONY FABRE	11
	LA COLLE/LOUP	AV DE L'ANCIENNE GARE	12
	LA COLLE/LOUP	AV DE TOURRETTES-SUR-LOUP	11
	LA COLLE/LOUP	AV DE VENCE	11
	LA COLLE/LOUP	AV DES JARDINS DE FRANCE	11
	LA COLLE/LOUP	AV DU HAUT DE CAGNES	11
	LA COLLE/LOUP	AV DU MARECHAL JOFFRE	Jusqu'au N° 20 12
	LA COLLE/LOUP	AV DU MARECHAL JOFFRE	N° impairs à partir du 21 11
	LA COLLE/LOUP	AV DU MARECHAL JOFFRE	N° pairs à partir du 22 12
	LA COLLE/LOUP	AV DU ROND POINT	11
	LA COLLE/LOUP	AV JEAN LEONARDI	10
	LA COLLE/LOUP	AV THEO GIORDAN	11
	LA COLLE/LOUP	BD GENERAL LECLERC	12
	LA COLLE/LOUP	BD HONORE TEISSEIRE	12
	LA COLLE/LOUP	BD JEAN BAPTISTE LAYET	11
	LA COLLE/LOUP	BD PIERRE SAUVAIGO	11
	LA COLLE/LOUP	CHE DE FONTFOURANNE	10
	LA COLLE/LOUP	CHE DE LA CAIRÉE	11
	LA COLLE/LOUP	CHE DE LA CARRIÈRE DE MONTMEUILLE	10
	LA COLLE/LOUP	CHE DE LA CROIX	10
	LA COLLE/LOUP	CHE DE LA FUONTSANTA	10
	LA COLLE/LOUP	CHE DE LA LUONA	10
	LA COLLE/LOUP	CHE DE LA MIMOSAIE	11
	LA COLLE/LOUP	CHE DE LA PUADE	11
	LA COLLE/LOUP	CHE DE LA RIVE BERGERE	10
	LA COLLE/LOUP	CHE DE LA ROSE DE MAI	11
	LA COLLE/LOUP	CHE DE LA ROUGUIÈRE	11
	LA COLLE/LOUP	CHE DE LA SOUQUEE	11
	LA COLLE/LOUP	CHE DE LA TOISON D OR	12
	LA COLLE/LOUP	CHE DE LA TOUR	10
	LA COLLE/LOUP	CHE DE MONTGROS	10
	LA COLLE/LOUP	CHE DE MONTMEUILLE	10
	LA COLLE/LOUP	CHE DE SAN REMO	10
	LA COLLE/LOUP	CHE DE VAULONGUE	10
	LA COLLE/LOUP	CHE DES ALLEGRES	11

COMMUNES	LIBELLÉS VOIES	N° CONCERNÉS	ZONES
	LA COLLE/LOUP	CHE DES ARCADES	12
	LA COLLE/LOUP	CHE DES BAS CAMPONS	10
	LA COLLE/LOUP	CHE DES CAMPONS	Jusqu'au N° 132 11
	LA COLLE/LOUP	CHE DES CAMPONS	A partir du N° 133 10
	LA COLLE/LOUP	CHE DES ESPERES	11
	LA COLLE/LOUP	CHE DES FIGOURNAS	11
	LA COLLE/LOUP	CHE DES GUISORIS	10
	LA COLLE/LOUP	CHE DES MOULIERES	11
	LA COLLE/LOUP	CHE DES ROUBERTS	11
	LA COLLE/LOUP	CHE DES SALETTES	11
	LA COLLE/LOUP	CHE DU BEAL	10
	LA COLLE/LOUP	CHE DU BRUSQUET	N° impairs 10
	LA COLLE/LOUP	CHE DU BRUSQUET	N° pairs 12
	LA COLLE/LOUP	CHE DU CAMINON	12
	LA COLLE/LOUP	CHE DU CANADEL	12
	LA COLLE/LOUP	CHE DU CERCLE	11
	LA COLLE/LOUP	CHE DU COLLET	11
	LA COLLE/LOUP	CHE DU CORSE	12
	LA COLLE/LOUP	CHE DU DEFOUSSAT	11
	LA COLLE/LOUP	CHE DU PIGEONNIER	10
	LA COLLE/LOUP	CHE DU PRE DU BAR	11
	LA COLLE/LOUP	CHE DU PUIIS DE L'EVEQUE	12
	LA COLLE/LOUP	CHE DU PUIIS DE TASSIER	11
	LA COLLE/LOUP	CHE DU PUIIS DE TASSIER	12
	LA COLLE/LOUP	CHE DU ROURE	12
	LA COLLE/LOUP	CHE FONTAINE DE JEAN SUCHE	11
	LA COLLE/LOUP	CHE FONTAINE DE L'EVEQUE	12
	LA COLLE/LOUP	CHE NOTRE-DAME	11
	LA COLLE/LOUP	CLOS DE MONTFORT	12
	LA COLLE/LOUP	CLOS DU VIEUX PUIIS	12
	LA COLLE/LOUP	IMP 13 BD TEISSEIRE	12
	LA COLLE/LOUP	IMP CALADON	12
	LA COLLE/LOUP	IMP DE L'AIRE	12
	LA COLLE/LOUP	IMP DES CURELS	10
	LA COLLE/LOUP	IMP DES FIGONS	12
	LA COLLE/LOUP	IMP DES LAYETS	11
	LA COLLE/LOUP	IMP DES MURIERS	12
	LA COLLE/LOUP	IMP DES TERRASSES	10
	LA COLLE/LOUP	IMP DU CANTON	12
	LA COLLE/LOUP	IMP DU GROS PUIIS	12
	LA COLLE/LOUP	IMP GALLIENI	12
	LA COLLE/LOUP	IMP ST-ETIENNE	11
	LA COLLE/LOUP	LOT DE L'OLIVETTE BAS	10
	LA COLLE/LOUP	LOT L'OLIVETTE HAUT	10
	LA COLLE/LOUP	PARC ST-DONNAT	10
	LA COLLE/LOUP	PARC ST-ROCH	11
	LA COLLE/LOUP	PAS DU PUIIS DE TASSIER	11
	LA COLLE/LOUP	PAS MAL FOCH	11
	LA COLLE/LOUP	PCH DES CAILLADES	10
	LA COLLE/LOUP	PL CHARLES DE GAULLE	12
	LA COLLE/LOUP	PL DE LA LIBERATION	12
	LA COLLE/LOUP	PL EUGENE SUE	12
	LA COLLE/LOUP	R DE LA FONDERIE	12
	LA COLLE/LOUP	R DE LA FORGE	12
	LA COLLE/LOUP	R DE LA VICTOIRE	12
	LA COLLE/LOUP	R DE L'IERO	11
	LA COLLE/LOUP	R DES DORIERS	12
	LA COLLE/LOUP	R DES ECOLES	12
	LA COLLE/LOUP	R DU COLOMBIER	11
	LA COLLE/LOUP	R DU MARECHAL DE LATTRE DE TASSIGNY	Jusqu'au N° 65 12
	LA COLLE/LOUP	R DU MARECHAL DE LATTRE DE TASSIGNY	A partir du N° 66 11
	LA COLLE/LOUP	R GALLIENI	12
	LA COLLE/LOUP	R JOSEPH LAURENTI	12
	LA COLLE/LOUP	R MAX BAREL	12

COMMUNES	LIBELLÉS VOIES	N° CONCERNÉS	ZONES	COMMUNES	LIBELLÉS VOIES	N° CONCERNÉS	ZONES
LA COLLE/LOUP	R PIERRE RAYBAUD		10	LA GAUDE	CHE DU PEYMONT		11
LA COLLE/LOUP	R TORRIN ET GRASSI		10	LA GAUDE	CHE DU PONT DES COLLES		10
LA COLLE/LOUP	R WALTER LADD		10	LA GAUDE	CHE DU SUY BLANC		11
LA COLLE/LOUP	R YVES KLEIN		12	LA GAUDE	CHE DU TACON		10
LA COLLE/LOUP	RES DE L'ESCOURS		12	LA GAUDE	CHE DU VAL DE CAGNES		11
LA COLLE/LOUP	RES LE PUIS DE L'EVEQUE		12	LA GAUDE	CHE DU VAL ESTRECHE		10
LA COLLE/LOUP	RES LES COTEAUX-FONTAINE DE L'EVEQUE		12	LA GAUDE	CHE HUGUES BERENGUIER		10
LA COLLE/LOUP	RES SOLAZUR		12	LA GAUDE	CHE PLAN DU BOIS		10
LA COLLE/LOUP	RTE DE ST-PAUL		11	LA GAUDE	CHE STE-PETRONILLE		10
LA COLLE/LOUP	RTE DU PONT DE PIERRE		10	LA GAUDE	CHE THOMAS GARBIES		10
LA COLLE/LOUP	RTE DU VIEUX PONT		11	LA GAUDE	CLOS TERRE BLANCHE		11
LA CROIX/ROUDOULE		toute la commune	13	LA GAUDE	CRS DE CAGNES A GREOLIERES N21		10
LA GAUDE	ALL D'ALDEBARAN		11	LA GAUDE	CRS DE LA COLLE DE ROUGE N88		11
LA GAUDE	ALL DES CERISIERS		10	LA GAUDE	CRS DE LA GAUDE A GATTIERES 47		10
LA GAUDE	ALL DES CHAUVETS		10	LA GAUDE	CRS DES COLLES ET REGAGNADE		11
LA GAUDE	ALL DES CONDAMINES		10	LA GAUDE	CRS DES PONCHONS N 70		11
LA GAUDE	ALL DES MARAICHERS		10	LA GAUDE	IMP DE LA ROURIERE		10
LA GAUDE	ALL HECTOR PINTUS		10	LA GAUDE	IMP DES CHAUVETS		10
LA GAUDE	ALL PRIVEE DES CHAUVETS		10	LA GAUDE	IMP DU MARRONIER		11
LA GAUDE	ALL SIRIUS		11	LA GAUDE	IMP HUGUES BERENGUIERS		10
LA GAUDE	ALLEE MICHELINE FARAUT		10	LA GAUDE	IMP PRIVEE DES CHAUVETS		10
LA GAUDE	AV DES LAURIERS		10	LA GAUDE	LA LEZARDIERE		10
LA GAUDE	AV DES MIMOSAS		10	LA GAUDE	LA SERPENTINE		11
LA GAUDE	AV DES OLIVIERS		10	LA GAUDE	LES TERRASSES DE LA BARONNE		10
LA GAUDE	AV MARCEL PAGNOL	Jusqu'au N° 81	10	LA GAUDE	LES VERGERS DE LA BARONNE		10
LA GAUDE	AV MARCEL PAGNOL	A partir du N° 82	11	LA GAUDE	MTE DE LA CHAPELLE		10
LA GAUDE	CHE ALLO MARCELLIN		10	LA GAUDE	MTE DE LA CITADELLE		11
LA GAUDE	CHE D'ALTAIR		11	LA GAUDE	MTE DE L'OUILLET		11
LA GAUDE	CHE DE CAGNES A GATTIERES		10	LA GAUDE	MTE DU TRIGAN		10
LA GAUDE	CHE DE CASSIOPEE		11	LA GAUDE	MTE STE-APOLONIE		10
LA GAUDE	CHE DE FONT ANTIQUE		10	LA GAUDE	PAS DU PONTIS		11
LA GAUDE	CHE DE LA CLUE		11	LA GAUDE	PL DE LA FONTAINE		10
LA GAUDE	CHE DE LA COLLE DE ROUGE		11	LA GAUDE	PL DE L'EGLISE		10
LA GAUDE	CHE DE LA DIGUE		10	LA GAUDE	PL DU MARRONNIER		11
LA GAUDE	CHE DE LA PREE		10	LA GAUDE	PL LA PIERRE		10
LA GAUDE	CHE DE LA QUEIREE		10	LA GAUDE	R CENTRALE		10
LA GAUDE	CHE DE L'ADRET		10	LA GAUDE	R DE LA PIERRE		10
LA GAUDE	CHE DE L'ECOLE DE LA BARONNE		10	LA GAUDE	R DE LA PLACE NEUVE		10
LA GAUDE	CHE DE L'HERMITAGE		10	LA GAUDE	R DES BASTIDES DE L'ETOILE		11
LA GAUDE	CHE DE PEGASE		11	LA GAUDE	R DES MOULINS		10
LA GAUDE	CHE DE PROVENCE		10	LA GAUDE	R DU BAOU		10
LA GAUDE	CHE DENYS AMIEL		10	LA GAUDE	R DU FOUR		10
LA GAUDE	CHE DES AMBONNETS		11	LA GAUDE	R DU MARRONNIER		11
LA GAUDE	CHE DES BASTIDES		10	LA GAUDE	R DU PONTIS		11
LA GAUDE	CHE DES CHAUVETS		10	LA GAUDE	R DU TRIGAN		10
LA GAUDE	CHE DES CLAPIERS		10	LA GAUDE	R GABRIEL PONZONE		10
LA GAUDE	CHE DES COLLES ET REGAGNADES		11	LA GAUDE	R LOUIS MICHEL FERAUD		10
LA GAUDE	CHE DES FARFADETS		10	LA GAUDE	R ROGER AVON		10
LA GAUDE	CHE DES MAIRES		10	LA GAUDE	RES LA TARDOIRE		11
LA GAUDE	CHE DES OLIVIERS		10	LA GAUDE	RTD DE GATTIERES NO 2209		10
LA GAUDE	CHE DES SABLIERES		10	LA GAUDE	RTE DE GATTIERES		10
LA GAUDE	CHE DES SALLES		11	LA GAUDE	RTE DE LA BARONNE		10
LA GAUDE	CHE DES SERENS		10	LA GAUDE	RTE DE ST-JEANNET		10
LA GAUDE	CHE DES TENCHURADES		11	LA GAUDE	RTE DES REGAGNADES		11
LA GAUDE	CHE DES TUILLIERES		11	LA GAUDE	RTE DU PONT DE LA MANDA		10
LA GAUDE	CHE DES VALLIERES		10	LA GAUDE	VCHE DE CAGNES A GREOLIERES		10
LA GAUDE	CHE DES VERGERS		11	LA GAUDE	VCHE DE CAGNES A LA GAUDE		11
LA GAUDE	CHE DU BARNIER		11	LA GAUDE	VCHE DE VENCE		10
LA GAUDE	CHE DU CHATEAU D'EAU		11	LA GAUDE	VILLA DE FLORE		10
LA GAUDE	CHE DU DEGOUTAI		10	LA GAUDE	VOIE PRIVEE DES CONDAMINES		10
LA GAUDE	CHE DU FONT DE RENARD		10	LA PENNE		toute la commune	13
LA GAUDE	CHE DU FONT DE RIBE ET VALLONS		10	LA ROQUETTE-EN-PVCE		toute la commune	13
LA GAUDE	CHE DU MAOUPAS		10	LA ROQUETTE/SIAGNE		toute la commune	10
LA GAUDE	CHE DU MONT GROS		10	LA ROQUETTE/VAR		toute la commune	13

COMMUNES	LIBELLÉS VOIES	N° CONCERNÉS	ZONES
LA TOUR		toute la commune	13
LA TRINITÉ		toute la commune	12
LA TURBIE		toute la commune	12
LANTOSQUE		toute la commune	13
LE BAR/LOUP		toute la commune	12
LE BROC		toute la commune	13
LE CANNET	ACH ROMAIN		13
LE CANNET	ALL DANY BERNARD		11
LE CANNET	ALL DE PROVENCE		8
LE CANNET	ALL DES ALOUETTES		11
LE CANNET	ALL DES AMANDIERS		9
LE CANNET	ALL DES BOUGAINVILLIERS		9
LE CANNET	ALL DES CEDRES		11
LE CANNET	ALL DES COLIBRIS		11
LE CANNET	ALL DES COLOMBES		11
LE CANNET	ALL DES COUGOUSSOLLES		10
LE CANNET	ALL DES GRANDS BASSINS		10
LE CANNET	ALL DES JASMINES		8
LE CANNET	ALL DES MESANGES		13
LE CANNET	ALL DES NOISETIERS		10
LE CANNET	ALL DES OLYMPIADES		10
LE CANNET	ALL DES PINSONS		11
LE CANNET	ALL DES RESERVOIRS		10
LE CANNET	ALL DES ROSSIGNOLS		11
LE CANNET	ALL DU CHARRON		8
LE CANNET	ALL DU DEDELA		10
LE CANNET	ALL DU DOCTEUR CALMETTE		10
LE CANNET	ALL JEAN GIONO		8
LE CANNET	ALL MONT ROSE		13
LE CANNET	ALL PROVENCALE		9
LE CANNET	ALL ST CHARLES		11
LE CANNET	AV ALBERT 1ER	toute la voie sauf exception	13
LE CANNET	AV ALBERT 1ER	N° 18, 20, 22 et 29 uniquement	8
LE CANNET	AV BELLE VUE		9
LE CANNET	AV BIR HAKEIM		11
LE CANNET	AV CHARLOTTE		11
LE CANNET	AV DE L AUBAREDE		11
LE CANNET	AV DE LA PINEDE	N° impairs	10
LE CANNET	AV DE LA PINEDE	N° pairs	9
LE CANNET	AV DE LYON		10
LE CANNET	AV DE TOURAINE		11
LE CANNET	AV DES BROUSSAILLES		13
LE CANNET	AV DES CIGALES		9
LE CANNET	AV DES COTEAUX		8
LE CANNET	AV DES ECOLES		11
LE CANNET	AV DES MIMOSAS		11
LE CANNET	AV DES OEILLETES		9
LE CANNET	AV DES PINS		9
LE CANNET	AV DES PLEIADES		10
LE CANNET	AV DES TIGNES		13
LE CANNET	AV DOLCE FARNIENTE		8
LE CANNET	AV D'OLIVETUM		8
LE CANNET	AV DU CAMPON	Jusqu'au N° 1017	10
LE CANNET	AV DU CAMPON	A partir du N° 1018 sauf exception	8
LE CANNET	AV DU CAMPON	N° 1266 et 1300 uniquement	10
LE CANNET	AV DU DOCTEUR CAPONY		10
LE CANNET	AV DU PETIT JUAS		13
LE CANNET	AV FRANKLIN ROOSEVELT	Jusqu'au N° 63	11
LE CANNET	AV FRANKLIN ROOSEVELT	N° impairs du 65 au 81	11
LE CANNET	AV FRANKLIN ROOSEVELT	N° impairs à partir du 83	10
LE CANNET	AV FRANKLIN ROOSEVELT	N° pairs à partir du 64	9
LE CANNET	AV GENERAL DE GAULLE	N° impairs	8
LE CANNET	AV GENERAL DE GAULLE	N° pairs	11

COMMUNES	LIBELLÉS VOIES	N° CONCERNÉS	ZONES
LE CANNET	AV GENTIL		13
LE CANNET	AV GEORGES POMPIDOU		13
LE CANNET	AV HOWARTH		10
LE CANNET	AV JEAN MERMOZ	N° impairs jusqu'au 13	10
LE CANNET	AV JEAN MERMOZ	N° pairs jusqu'au 12	13
LE CANNET	AV JEAN MERMOZ	A partir du N° 14	13
LE CANNET	AV LACOUR		10
LE CANNET	AV MARECHAL JUIN		11
LE CANNET	AV MARIE FRANCE		11
LE CANNET	AV MAURICE CHEVAL	N° impairs	8
LE CANNET	AV MAURICE CHEVAL	N° pairs	13
LE CANNET	AV MAURICE JEANPIERRE	Jusqu'au N° 30	10
LE CANNET	AV MAURICE JEANPIERRE	N° impairs à partir du 31	9
LE CANNET	AV MAURICE JEANPIERRE	N° pairs à partir du 32	10
LE CANNET	AV MICHEL JOURDAN		11
LE CANNET	AV MONT JOLI		10
LE CANNET	AV NOTRE DAME DES ANGES	N° impairs	10
LE CANNET	AV NOTRE DAME DES ANGES	N° pairs jusqu'au 26	8
LE CANNET	AV NOTRE DAME DES ANGES	N° pairs du 28 au 36	10
LE CANNET	AV NOTRE DAME DES ANGES	N° pairs à partir du 38	11
LE CANNET	AV ST JEAN		11
LE CANNET	AV ST PIERRE		11
LE CANNET	AV THIERS		8
LE CANNET	AV VICTORIA	N° 1 et 3 uniquement	10
LE CANNET	AV VICTORIA	N° impairs du 5 au 13	13
LE CANNET	AV VICTORIA	N° pairs jusqu'au 14	10
LE CANNET	AV VICTORIA	A partir du N° 16	13
LE CANNET	BD DE LA REPUBLIQUE		8
LE CANNET	BD DU FOUR A CHAUX		11
LE CANNET	BD DU NORD		11
LE CANNET	BD DU PERRIER	Jusqu'au N° 58	11
LE CANNET	BD DU PERRIER	Du 60 au 92	8
LE CANNET	BD DU PERRIER	A partir du N° 94	13
LE CANNET	BD GAMBETTA	Jusqu'au N° 25	13
LE CANNET	BD GAMBETTA	N° 27, 29 et 31 uniquement	13
LE CANNET	BD GAMBETTA	N° impairs à partir du 33	8
LE CANNET	BD GAMBETTA	N° pairs à partir du 26	8
LE CANNET	BD JACQUES MONOD		10
LE CANNET	BD JEAN MOULIN		11
LE CANNET	BD PAUL DOUMER	N° impairs	13
LE CANNET	BD PAUL DOUMER	N° pairs jusqu'au 60	10
LE CANNET	BD PAUL DOUMER	N° pairs à partir de 62	11
LE CANNET	BD SADI CARNOT	N° impairs jusqu'au 37	13
LE CANNET	BD SADI CARNOT	N° impairs du 39 au 51 sauf exception	13
LE CANNET	BD SADI CARNOT	N° 41 uniquement	8
LE CANNET	BD SADI CARNOT	N° impairs du 53 au 77	13
LE CANNET	BD SADI CARNOT	N° impairs à partir du 79	10
LE CANNET	BD SADI CARNOT	N° pairs jusqu'au 36	10
LE CANNET	BD SADI CARNOT	N° pairs du 38 au 50	8
LE CANNET	BD SADI CARNOT	N° pairs du 52 au 102	10
LE CANNET	BD SADI CARNOT	N° pairs à partir du 104	13
LE CANNET	BD ST CHARLES		13
LE CANNET	CHE BASTIERE		8
LE CANNET	CHE DE CARIMAI	Jusqu'au N° 15	10
LE CANNET	CHE DE CARIMAI	A partir du N° 941 sauf exception	13
LE CANNET	CHE DE CARIMAI	N° 1033 uniquement	11
LE CANNET	CHE DE CARIMAI LES PINEDES		13
LE CANNET	CHE DE FONT MARIE		13
LE CANNET	CHE DE L AIRE		10
LE CANNET	CHE DE L AUBAREDE	N° impairs	13
LE CANNET	CHE DE L AUBAREDE	N° pairs	11
LE CANNET	CHE DE L ESTELLE		11
LE CANNET	CHE DE L INDUSTRIE		10

COMMUNES	LIBELLÉS VOIES	N° CONCERNÉS	ZONES
LE CANNET	CHE DE L'ORME		13
LE CANNET	CHE DE LA BARONNE		13
LE CANNET	CHE DE LA BORDE		11
LE CANNET	CHE DE LA PUADE		8
LE CANNET	CHE DE LA TOUSQUE		8
LE CANNET	CHE DE L'OLIVET	N° impairs jusqu'au 33	11
LE CANNET	CHE DE L'OLIVET	N° impairs à partir du 35	8
LE CANNET	CHE DE L'OLIVET	N° pairs jusqu'au 78	10
LE CANNET	CHE DE L'OLIVET	N° pairs du 80 au 118	13
LE CANNET	CHE DE L'OLIVET	N° pairs à partir du 120	8
LE CANNET	CHE DE VILLAMONT		8
LE CANNET	CHE DES CAMPÉLIERES	Jusqu'au N° 50	9
LE CANNET	CHE DES CAMPÉLIERES	A partir du N° 52	10
LE CANNET	CHE DES CHICHOURLIERS		13
LE CANNET	CHE DES COLLINES		13
LE CANNET	CHE DES ESCARASSES		10
LE CANNET	CHE DES FADES		10
LE CANNET	CHE DES HAUTS DE L'OLIVET		13
LE CANNET	CHE DES LAURIERS		11
LE CANNET	CHE DES MOULIERES		8
LE CANNET	CHE DES PLAINES	N° impairs	13
LE CANNET	CHE DES PLAINES	N° pairs	8
LE CANNET	CHE DES TIGNES		10
LE CANNET	CHE DES VALLONS		11
LE CANNET	CHE DU CLAUS	N° impairs	10
LE CANNET	CHE DU CLAUS	N° pairs	13
LE CANNET	CHE DU COLOMBIER		9
LE CANNET	CHE DU FONT DE GALLOU		13
LE CANNET	CHE DU PICCOLARET		13
LE CANNET	CHE DU PORRICHON		11
LE CANNET	CHE DU VIEUX MOULIN		9
LE CANNET	CHE GARIBONDY		11
LE CANNET	CHE MON OUSTAOU		13
LE CANNET	CHE MOUNIER		11
LE CANNET	CHE ST JOSEPH	Jusqu'au N° 21	13
LE CANNET	CHE ST JOSEPH	A partir du N° 101 sauf exception	11
LE CANNET	CHE ST JOSEPH	N° 200 et 446 uniquement	13
LE CANNET	CHEM DE BEL AIR		13
LE CANNET	CHEM DE LA GYPIERE		13
LE CANNET	CHEM LA JAINE HAUTE		13
LE CANNET	HAM DU VIEUX PUIS		11
LE CANNET	IMP ALICE DE DALMASSY		10
LE CANNET	IMP BEL AIR NOTRE DAME ANGES		10
LE CANNET	IMP BELLE VUE		13
LE CANNET	IMP BRACCO		8
LE CANNET	IMP BUFFON		8
LE CANNET	IMP CLERISSY		13
LE CANNET	IMP D'ORMESSON		8
LE CANNET	IMP DE BEL AIR		13
LE CANNET	IMP DE L'HORLOGE		11
LE CANNET	IMP DE L'ANCIENNE POSTE		11
LE CANNET	IMP DE L'AUBAREDE		13
LE CANNET	IMP DE L'OLIVETTE		11
LE CANNET	IMP DE VERDUN		13
LE CANNET	IMP DE VILLAMONT		8
LE CANNET	IMP DES CAMPÉLIERES		10
LE CANNET	IMP DES CARRIERES		9
LE CANNET	IMP DES CIGALES		13
LE CANNET	IMP DES DANYS		13
LE CANNET	IMP DES FAUVETTES		11
LE CANNET	IMP DES LAURIERS		11
LE CANNET	IMP DES OLIVIERS		13
LE CANNET	IMP DES PLAINES		8
LE CANNET	IMP DES RESERVOIRS		10

COMMUNES	LIBELLÉS VOIES	N° CONCERNÉS	ZONES
LE CANNET	IMP DES ROSES		11
LE CANNET	IMP DU BON COIN		11
LE CANNET	IMP DU VIEUX MOULIN		9
LE CANNET	IMP FRANKLIN ROOSEVELT		11
LE CANNET	IMP FREINET		8
LE CANNET	IMP MACCIA		11
LE CANNET	IMP MATHIEU		11
LE CANNET	IMP MAURICE JEAN PIERRE		10
LE CANNET	IMP REVELAT		11
LE CANNET	IMP ST CLAUDE		8
LE CANNET	IMP ST PIERRE		11
LE CANNET	IMP TURGOT		10
LE CANNET	LD LE CLAUS		11
LE CANNET	LD LES MOULIERES		8
LE CANNET	MTE BELLE VUE		13
LE CANNET	MTE DES OLIVIERS		13
LE CANNET	MTE DES PINS		13
LE CANNET	PAS NAPOLEON		10
LE CANNET	PAS STE CATHERINE		13
LE CANNET	PL DU GAL LECLERC		10
LE CANNET	R ABBE ARDISSON		13
LE CANNET	R ALBERT CAMUS		13
LE CANNET	R AUGUSTE CAVASSE		13
LE CANNET	R AUGUSTE TABA		9
LE CANNET	R AUGUSTE TAVEL		13
LE CANNET	R BEL RESPIRO		13
LE CANNET	R BREVE		10
LE CANNET	R BUFFON		8
LE CANNET	R CASIMIR RAYNAUD		10
LE CANNET	R CITE JARDINS		10
LE CANNET	R CLAIRE		13
LE CANNET	R COLBERT	N° impairs	13
LE CANNET	R COLBERT	N° pairs	10
LE CANNET	R COLONEL MATTEI		9
LE CANNET	R CZERNICKY	N° impairs	13
LE CANNET	R CZERNICKY	N° pairs	8
LE CANNET	R D'ORMESSON	N° impairs	8
LE CANNET	R D'ORMESSON	N° pairs	10
LE CANNET	R DANIEL		10
LE CANNET	R DE BARCELONNETTE		10
LE CANNET	R DE BERNE		13
LE CANNET	R DE BRUXELLES		13
LE CANNET	R DE CANNES	Jusqu'au N° 28	13
LE CANNET	R DE CANNES	N° impairs du 29 au 53	8
LE CANNET	R DE CANNES	N° impairs à partir du 55	8
LE CANNET	R DE CANNES	N° pairs du 30 au 52	13
LE CANNET	R DE CANNES	N° pairs à partir du 54	10
LE CANNET	R DE DUNKERQUE		13
LE CANNET	R DE FRANCE		10
LE CANNET	R DE JONQUIERES		13
LE CANNET	R DE L'ABREUVAGE	N° impairs	10
LE CANNET	R DE L'ABREUVAGE	N° pairs	13
LE CANNET	R DE L'ARC		13
LE CANNET	R DE L'EGLISE		10
LE CANNET	R DE L'EST		13
LE CANNET	R DE L'ORANGERAIE		9
LE CANNET	R DE L'OUEST		10
LE CANNET	R DE LA CALADE		10
LE CANNET	R DE LA PAIX		10
LE CANNET	R DE LA PEREE		13
LE CANNET	R DE LA PLACETTE		10
LE CANNET	R DE LA PONCHUDE		10
LE CANNET	R DE LA TERRASSE		10
LE CANNET	R DE LA TOUR		13

COMMUNES	LIBELLÉS VOIES	N° CONCERNÉS	ZONES
LE CANNET	R DE LIEGE		13
LE CANNET	R DE LILLE		13
LE CANNET	R DE MADRID		13
LE CANNET	R DE PARIS		13
LE CANNET	R DE TERREFIAL	toute la voie sauf exception	13
LE CANNET	R DE TERREFIAL	N° 25 et 27 uniquement	8
LE CANNET	R DE VERDUN		13
LE CANNET	R DES ARDISONS		10
LE CANNET	R DES CACTUS		9
LE CANNET	R DES CALVYS		10
LE CANNET	R DES DANYS		13
LE CANNET	R DES GOURRINS		8
LE CANNET	R DES HAUTES BREGUIERES		13
LE CANNET	R DES LENTISQUES		10
LE CANNET	R DES MICHEL		13
LE CANNET	R DES MOULIERES		8
LE CANNET	R DES MURIERS		13
LE CANNET	R DES MYRTES		10
LE CANNET	R DES OLIVIERS		13
LE CANNET	R DES ORANGERS		13
LE CANNET	R DES PARAMIDEAUX		10
LE CANNET	R DES PINS		13
LE CANNET	R DES PRES		10
LE CANNET	R DES ROCHES		10
LE CANNET	R DES ROSES		9
LE CANNET	R DES VOUTES		10
LE CANNET	R DOCTEUR EMILE ROUX	toute la voie sauf exception	13
LE CANNET	R DOCTEUR EMILE ROUX	N° 12 uniquement	8
LE CANNET	R DU BOSQUET		13
LE CANNET	R DU CANAL		13
LE CANNET	R DU COMMANDANT LAMY	N° impairs	8
LE CANNET	R DU COMMANDANT LAMY	N° pairs	10
LE CANNET	R DU CROS		10
LE CANNET	R DU DOCTEUR CALMETTE	N° impairs	11
LE CANNET	R DU DOCTEUR CALMETTE	N° pairs	10
LE CANNET	R DU FOUR		8
LE CANNET	R DU MOULIN		10
LE CANNET	R DU TIVOLI		13
LE CANNET	R FONT CALVY		13
LE CANNET	R FORVILLE		10
LE CANNET	R FRANCOIS REBUFFEL		10
LE CANNET	R FREDERIC MISTRAL		10
LE CANNET	R GASTON CAUVIN		8
LE CANNET	R GEOFFROY ST HILAIRE		8
LE CANNET	R GOUPILLIERES		10
LE CANNET	R GRIGNAN		10
LE CANNET	R GUYNEMER		10
LE CANNET	R HENRI GERMAIN		10
LE CANNET	R HENRI LEBASQUE		13
LE CANNET	R JEAN BOROTRA		10
LE CANNET	R JEAN JACQUES SARDOU		13
LE CANNET	R JULES FERRY	N° impairs jusqu'au 11	9
LE CANNET	R JULES FERRY	N° impairs à partir du 13	10
LE CANNET	R JULES FERRY	N° pairs	11
LE CANNET	R KONIGSTEIN		13
LE CANNET	R LEGOFF		10
LE CANNET	R LIEUTENANT NOIRCARME		10
LE CANNET	R LOUIS ICARD		11
LE CANNET	R MARCEL PAGNOL		10
LE CANNET	R MASSENA		10
LE CANNET	R MERIMEE		10
LE CANNET	R NOTRE DAME DES ANGES		8
LE CANNET	R PABLO PICASSO		13
LE CANNET	R PAS DE GALLOU		10

COMMUNES	LIBELLÉS VOIES	N° CONCERNÉS	ZONES
LE CANNET	R PIERRE BONNARD	N° impairs	13
LE CANNET	R PIERRE BONNARD	N° pairs	8
LE CANNET	R PRINCE ALBERT		13
LE CANNET	R RACHEL		13
LE CANNET	R RACINE		10
LE CANNET	R RAPIDE		10
LE CANNET	R ROGER		10
LE CANNET	R ST SAUVEUR		10
LE CANNET	R STE CATHERINE		13
LE CANNET	R SEPOIS		10
LE CANNET	R SEVIGNE		10
LE CANNET	R SIMIANE		10
LE CANNET	R TANO DOU DRAC	N° impairs	13
LE CANNET	R TANO DOU DRAC	N° pairs	10
LE CANNET	R THERESE		13
LE CANNET	R VEROUL		13
LE CANNET	R VICTOR HUGO	N° impairs jusqu'au 13	10
LE CANNET	R VICTOR HUGO	N° pairs jusqu'au 12	8
LE CANNET	R VICTOR HUGO	A partir du N° 14	8
LE CANNET	R VICTORIEN SARDOU		10
LE CANNET	RLE DU ROI		10
LE CANNET	RPT DE GRANDE BRETAGNE		13
LE CANNET	RTE DE SERRA CAPEOU	N° 1 uniquement	10
LE CANNET	RTE DE SERRA CAPEOU	N° 35 uniquement	13
LE CANNET	RTE DE SERRA CAPEOU	N° impairs du 265 au 317	10
LE CANNET	RTE DE SERRA CAPEOU	N° impairs du 383 au 577	13
LE CANNET	RTE DE SERRA CAPEOU	N° pairs jusqu'au 572	10
LE CANNET	RTE DE SERRA CAPEOU	A partir du N° 579	13
LE CANNET	RTE DE VALBONNE	N° impairs jusqu'au 13	8
LE CANNET	RTE DE VALBONNE	N° pairs jusqu'au 14	10
LE CANNET	RTE DE VALBONNE	A partir du N° 15	8
LE CANNET	RTE DES BREGUIERES	Jusqu'au N° 20	10
LE CANNET	RTE DES BREGUIERES	N° impairs du 21 au 29	13
LE CANNET	RTE DES BREGUIERES	N° pairs du 22 au 30	10
LE CANNET	RTE DES BREGUIERES	A partir du N° 31	13
LE CANNET	TRA DE L ARC		13
LE CANNET	TRA DE L ESTELLE		11
LE CANNET	TRA DE LA MAIRIE		10
LE CANNET	TRA DE VILLAMONT		8
LE CANNET	TRA DES MOULIERES		8
LE CANNET	TRA SASSOT		10
LE CANNET	TRA VICTORIA ALBERT		13
LE CANNET	VCHE DE MOUGINS	N° impairs	8
LE CANNET	VCHE DE MOUGINS	N° pairs	13
LE CANNET	VCHE DE VALLAURIS		13
LE CANNET	VOI JULIA		13
LE MAS		toute la commune	13
LE ROURET		toute la commune	11
LE TIGNET		toute la commune	12
LES FERRES		toute la commune	13
LES MUJOULS		toute la commune	13
L'ESCARÈNE		toute la commune	13
LEVENS		toute la commune	12
LIEUCHE		toute la commune	13
LUCÉRAM		toute la commune	13
MALAUSSÈNE		toute la commune	13
MANDELIEU-LA-NA-POULE		toute la commune	11
MARIE		toute la commune	13
MASSOINS		toute la commune	13
MENTON		toute la commune	8
MOUANS-SARTOUX	ALL DE LA BERGERIE		8
MOUANS-SARTOUX	ALL DE LA COLLE HAUTE		11
MOUANS-SARTOUX	ALL DE LA FIGUIERE		8

COMMUNES	LIBELLÉS VOIES	N° CONCERNÉS	ZONES
MOUANS-SARTOUX	ALL DE LA FORET		11
MOUANS-SARTOUX	ALL DE LA MARJOLAINE		11
MOUANS-SARTOUX	ALL DE LA PIE BAVARDE		9
MOUANS-SARTOUX	ALL DE LA ROCHE AU BOIS		9
MOUANS-SARTOUX	ALL DE LA TRACHE		10
MOUANS-SARTOUX	ALL DE LA VIGNERONNE		10
MOUANS-SARTOUX	ALL DES ACACIAS		8
MOUANS-SARTOUX	ALL DES BOULEAUX		8
MOUANS-SARTOUX	ALL DES CANTAGRILLOU		9
MOUANS-SARTOUX	ALL DES CEDRES		8
MOUANS-SARTOUX	ALL DES CERISIERS		10
MOUANS-SARTOUX	ALL DES CHARDONNERETS		8
MOUANS-SARTOUX	ALL DES CHENES		11
MOUANS-SARTOUX	ALL DES CYPRES		8
MOUANS-SARTOUX	ALL DES ECOLES		8
MOUANS-SARTOUX	ALL DES LAURIERS		10
MOUANS-SARTOUX	ALL DES LILAS		8
MOUANS-SARTOUX	ALL DES MAGNANS		9
MOUANS-SARTOUX	ALL DES MARRONNIERS		8
MOUANS-SARTOUX	ALL DES MESANGES		8
MOUANS-SARTOUX	ALL DES MIMOSAS		11
MOUANS-SARTOUX	ALL DES PIBOULES		8
MOUANS-SARTOUX	ALL DES PILONS		9
MOUANS-SARTOUX	ALL DES ROMARINS		11
MOUANS-SARTOUX	ALL DES ROSES		10
MOUANS-SARTOUX	ALL DES TOURTERELLES		8
MOUANS-SARTOUX	ALL DES TROENES		8
MOUANS-SARTOUX	ALL DU CLAUS		8
MOUANS-SARTOUX	ALL DU DOMAINE		8
MOUANS-SARTOUX	ALL DU GRAND JARDIN		8
MOUANS-SARTOUX	ALL DU HAUT BASTION		9
MOUANS-SARTOUX	ALL DU MICOCOULIER		8
MOUANS-SARTOUX	ALL DU REDON		8
MOUANS-SARTOUX	ALL DU ROURE		11
MOUANS-SARTOUX	ALL DU SANTON		11
MOUANS-SARTOUX	ALL JOSEPH THUAIRE		11
MOUANS-SARTOUX	ALL MONSART		8
MOUANS-SARTOUX	AV DE CANNES	N° impairs jusqu'au 451	8
MOUANS-SARTOUX	AV DE CANNES	N° pairs jusqu'au 452	9
MOUANS-SARTOUX	AV DE CANNES	A partir du N° 453	8
MOUANS-SARTOUX	AV DE GRASSE	N° impairs	9
MOUANS-SARTOUX	AV DE GRASSE	N° pairs	10
MOUANS-SARTOUX	AV DE LA GRAND'PIECE		9
MOUANS-SARTOUX	AV DE LA QUIERA		11
MOUANS-SARTOUX	AV DES SOURCES		8
MOUANS-SARTOUX	AV DU PARC		9
MOUANS-SARTOUX	AV EVELYNE BERTRAND		10
MOUANS-SARTOUX	AV LORD ASTOR		11
MOUANS-SARTOUX	AV LORD ASTOR OF HEVER		11
MOUANS-SARTOUX	AV MARCEL JOURNET	N° impairs jusqu'au 13	10
MOUANS-SARTOUX	AV MARCEL JOURNET	N° pairs jusqu'au 12	8
MOUANS-SARTOUX	AV MARCEL JOURNET	A partir du N° 14	8
MOUANS-SARTOUX	CHE DE BELLON	toute la voie sauf exception	8
MOUANS-SARTOUX	CHE DE BELLON	N° 11 uniquement	10
MOUANS-SARTOUX	CHE DE BRENERY		11
MOUANS-SARTOUX	CHE DE CASTELLARAS	N° impairs	8
MOUANS-SARTOUX	CHE DE CASTELLARAS	N° 2 uniquement	8
MOUANS-SARTOUX	CHE DE CASTELLARAS	N° pairs du 104 au 964	10
MOUANS-SARTOUX	CHE DE CASTELLARAS	N° pairs à partir du 1528	8
MOUANS-SARTOUX	CHE DE CLAVEL		10
MOUANS-SARTOUX	CHE DE HAUTE COMBE		10
MOUANS-SARTOUX	CHE DE L EMBUT		11
MOUANS-SARTOUX	CHE DE L OUVAIRE		9
MOUANS-SARTOUX	CHE DE LA CHAPELLE		11

COMMUNES	LIBELLÉS VOIES	N° CONCERNÉS	ZONES
MOUANS-SARTOUX	CHE DE LA COTE		10
MOUANS-SARTOUX	CHE DE LA DEGOUTTE		11
MOUANS-SARTOUX	CHE DE LA FONT DES FADES		8
MOUANS-SARTOUX	CHE DE LA FOUX		9
MOUANS-SARTOUX	CHE DE LA NARTASSIERE	N° 77 uniquement	11
MOUANS-SARTOUX	CHE DE LA NARTASSIERE	N° impairs du 459 au 621	9
MOUANS-SARTOUX	CHE DE LA NARTASSIERE	N° pairs du 352 au 600	11
MOUANS-SARTOUX	CHE DE LA NARTASSIERE	A partir du N° 637	11
MOUANS-SARTOUX	CHE DE LA PETITE COLLINE		8
MOUANS-SARTOUX	CHE DE LA SENEQUIERE		10
MOUANS-SARTOUX	CHE DE LA TOUR DE LAURE		10
MOUANS-SARTOUX	CHE DE L'OLIVAIE		8
MOUANS-SARTOUX	CHE DE PINCHINADE		8
MOUANS-SARTOUX	CHE DE PLAN SARRAIN		11
MOUANS-SARTOUX	CHE DE SARTOUX		8
MOUANS-SARTOUX	CHE DE SAURIN		8
MOUANS-SARTOUX	CHE DES ADRETS	N° 167 uniquement	8
MOUANS-SARTOUX	CHE DES ADRETS	N° impairs du 321 au 573	10
MOUANS-SARTOUX	CHE DES ADRETS	N° pairs jusqu'au 560	8
MOUANS-SARTOUX	CHE DES ADRETS	A partir du N° 575	10
MOUANS-SARTOUX	CHE DES AMANDIERS		9
MOUANS-SARTOUX	CHE DES BASTIONS		9
MOUANS-SARTOUX	CHE DES BOUSCARLES		9
MOUANS-SARTOUX	CHE DES BUISSONS ARDENTS		9
MOUANS-SARTOUX	CHE DES CALADES		9
MOUANS-SARTOUX	CHE DES CANEBIERS		11
MOUANS-SARTOUX	CHE DES CARDELINES		11
MOUANS-SARTOUX	CHE DES CIGALES		11
MOUANS-SARTOUX	CHE DES DEUX VALLONS		8
MOUANS-SARTOUX	CHE DES GIPIERES		10
MOUANS-SARTOUX	CHE DES GOURETTES		8
MOUANS-SARTOUX	CHE DES GROTTES		8
MOUANS-SARTOUX	CHE DES GROULLES		8
MOUANS-SARTOUX	CHE DES INDES		8
MOUANS-SARTOUX	CHE DES LAVANDIERES		8
MOUANS-SARTOUX	CHE DES LUCIOLES		11
MOUANS-SARTOUX	CHE DES LYS		9
MOUANS-SARTOUX	CHE DES PEILLONS		10
MOUANS-SARTOUX	CHE DES PILONS		9
MOUANS-SARTOUX	CHE DES PLAINES	N° impairs	9
MOUANS-SARTOUX	CHE DES PLAINES	N° pairs	11
MOUANS-SARTOUX	CHE DES PLANTIERS		10
MOUANS-SARTOUX	CHE DES RIBES DE SARTOUX		8
MOUANS-SARTOUX	CHE DU BIVOJAC		8
MOUANS-SARTOUX	CHE DU COULET		9
MOUANS-SARTOUX	CHE DU HAMEAU DE PLAN SARRAIN		11
MOUANS-SARTOUX	CHE DU HAMEAU DES PEILLONS		10
MOUANS-SARTOUX	CHE DU LAC		11
MOUANS-SARTOUX	CHE DU PARADIS		10
MOUANS-SARTOUX	CHE DU PLAN		10
MOUANS-SARTOUX	CHE DU PUIITS DU PLAN	Jusqu'au N° 160	9
MOUANS-SARTOUX	CHE DU PUIITS DU PLAN	A partir du N° 161	11
MOUANS-SARTOUX	CHE DU VALLON D AUSSEL		8
MOUANS-SARTOUX	CHE THOMAS ET PALLANCA		11
MOUANS-SARTOUX	COR PAUL BENARD	N° impairs	10
MOUANS-SARTOUX	COR PAUL BENARD	N° pairs	8
MOUANS-SARTOUX	IMP BELLON		8
MOUANS-SARTOUX	IMP DE LA GAMBADA		11
MOUANS-SARTOUX	IMP DES BRUYERES		11
MOUANS-SARTOUX	IMP DES GRIVARELLES		8
MOUANS-SARTOUX	IMP DES ROSSIGNOLS		8
MOUANS-SARTOUX	IMP SENEQUE		10
MOUANS-SARTOUX	MTE ISEPPI	N° impairs	9
MOUANS-SARTOUX	MTE ISEPPI	N° pairs	11

COMMUNES	LIBELLÉS VOIES	N° CONCERNÉS	ZONES
MOUANS-SARTOUX	PISTE FORESTIERE DES ASPRES		11
MOUANS-SARTOUX	PISTE FORESTIERE DES COLLES		11
MOUANS-SARTOUX	PISTE FORESTIERE DU DEFENDS		11
MOUANS-SARTOUX	PISTE FORESTIERE DU POUDRIER		11
MOUANS-SARTOUX	PISTE FORESTIERE LA LEZARDIERE		11
MOUANS-SARTOUX	PL DU GENERAL DE GAULLE		9
MOUANS-SARTOUX	PL SUZANNE DE VILLENEUVE		9
MOUANS-SARTOUX	R DE LA LIBERTE		9
MOUANS-SARTOUX	R DE LA MAGNANERIE		10
MOUANS-SARTOUX	R DE LA PAIX		9
MOUANS-SARTOUX	R DE LA REPUBLIQUE		9
MOUANS-SARTOUX	R DE VERDUN		9
MOUANS-SARTOUX	R DES MAGNANS		9
MOUANS-SARTOUX	R DU 11 NOVEMBRE		9
MOUANS-SARTOUX	R DU CHATEAU		9
MOUANS-SARTOUX	R DU DOC GEOFFROY		9
MOUANS-SARTOUX	R DURAND DE SARTOUX		9
MOUANS-SARTOUX	R FREDERIC MISTRAL		9
MOUANS-SARTOUX	R PASTEUR		9
MOUANS-SARTOUX	RTE DE CANNES		8
MOUANS-SARTOUX	RTE DE LA ROQUETTE	Jusqu'au N° 950	9
MOUANS-SARTOUX	RTE DE LA ROQUETTE	A partir du N° 951	11
MOUANS-SARTOUX	RTE DE PEGOMAS	Jusqu'au N° 826	9
MOUANS-SARTOUX	RTE DE PEGOMAS	N° impairs à partir du 827	11
MOUANS-SARTOUX	RTE DE PEGOMAS	N° pairs du 828 au 1076	9
MOUANS-SARTOUX	RTE DE PEGOMAS	N° pairs à partir du 1078	11
MOUANS-SARTOUX	RTE DE TIRAGON		9
MOUANS-SARTOUX	RTE DE VALBONNE		8
MOUANS-SARTOUX	RTE DES ASPRES		11
MOUANS-SARTOUX	TRA DE GAMBADOU		11
MOUANS-SARTOUX	TRA DE LA NARTASSIERE		9
MOUANS-SARTOUX	TRA DE L'OREE DU BOIS		9
MOUANS-SARTOUX	TRA DE PINCHINADE		8
MOUANS-SARTOUX	TRA DEMICHELIS		11
MOUANS-SARTOUX	TRA DES BRUNETTES		11
MOUANS-SARTOUX	TRA DES CADES		9
MOUANS-SARTOUX	TRA DES ECUREUILS		9
MOUANS-SARTOUX	TRA DES MAGNANS		9
MOUANS-SARTOUX	TRA DES ROSES DE MAI		8
MOUANS-SARTOUX	TRA DU FOUR		8
MOUANS-SARTOUX	TRA ESTOURNEL		9
MOUANS-SARTOUX	TRA ROUGON		9
MOUGINS		toute la commune	9
MOULINET		toute la commune	13
NICE	ACH ANCIEN DE L'ARIANE		2
NICE	ACH DE LA GINESTIERE		3
NICE	ACH DE LA LANterne		2
NICE	ACH DE LA MADELEINE		1
NICE	ACH DE ST BARTHELEMY ET ST SYLVESTRE		4
NICE	ACH DU RAY ET D ASPREMONT		4
NICE	ACH ST PIERRE DE FERIC	N° impairs jusqu'au 9	4
NICE	ACH ST PIERRE DE FERIC	N° impairs à partir du 11	5
NICE	ACH ST PIERRE DE FERIC	N° pairs jusqu'au 14	4
NICE	ACH ST PIERRE DE FERIC	N° pairs à partir du 16	2
NICE	ALL DE LA CHAPELLE ST PIERRE		2
NICE	ALL DE LA PALMERAIE		1
NICE	ALL DE LA REINE		1
NICE	ALL DE LA TOUR DES GARDES		1
NICE	ALL DES FAUNES		1
NICE	ALL DES ISNARDS		1
NICE	ALL DES LUCIOLES		2
NICE	ALL DU PALAIS	N° impairs	1
NICE	ALL DU PALAIS	N° pairs	3
NICE	ALL DU SOUVENIR		4

COMMUNES	LIBELLÉS VOIES	N° CONCERNÉS	ZONES
NICE	ALL FRANCOIS ARAGON		4
NICE	ALL GABY MORLAY		1
NICE	ALL HENRI BOSCO		5
NICE	ALL HENRI FARMANN		5
NICE	ALL HONORE BELLON		4
NICE	ALL MANOIR DE MONJOIE		5
NICE	ALL MAURICE MAETERLINCK		2
NICE	ALL ST GABRIEL		3
NICE	ALL VICTOIRE		1
NICE	AV ADOLPHE ISNARD SERRAT		4
NICE	AV AIME MARTIN		2
NICE	AV ALFRED BORRIGLIONE	N° impairs jusqu'au 29	5
NICE	AV ALFRED BORRIGLIONE	N° impairs du 31 au 49	5
NICE	AV ALFRED BORRIGLIONE	N° impairs à partir du 51	4
NICE	AV ALFRED BORRIGLIONE	N° pairs jusqu'au 28	3
NICE	AV ALFRED BORRIGLIONE	N° pairs à partir du 30	4
NICE	AV ALFRED DE MUSSET		4
NICE	AV ALFRED DE VIGNY		4
NICE	AV ALFRED LEROUX	N° impairs	2
NICE	AV ALFRED LEROUX	N° pairs	1
NICE	AV AMOUROUX		4
NICE	AV ANATOLE FRANCE		3
NICE	AV ANDRE BAUDUC	N° impairs	1
NICE	AV ANDRE BAUDUC	N° pairs	4
NICE	AV ANDRE CHENIER		4
NICE	AV ANGELIQUE BRAQUET		3
NICE	AV ANSALDI		4
NICE	AV ANTOINE GALANTE		6
NICE	AV ANTOINE MARTIN		3
NICE	AV ANTOINE VERAN	N° impairs	4
NICE	AV ANTOINE VERAN	N° pairs	5
NICE	AV ANTONIA AUGUSTA		4
NICE	AV ARISTIDE BRIAND		4
NICE	AV AUBER	N° impairs jusqu'au 7	2
NICE	AV AUBER	N° 9 uniquement	1
NICE	AV AUBER	N° impairs du 11 bis au 19	4
NICE	AV AUBER	N° impairs à partir du 19 bis	3
NICE	AV AUBER	N° pairs jusqu'au 16	2
NICE	AV AUBER	N° pairs à partir du 18	3
NICE	AV AUDIFFRET		4
NICE	AV AUGUSTE BERCY		1
NICE	AV AUGUSTE DUPLAY		2
NICE	AV AUGUSTE MAICON		6
NICE	AV AUGUSTE VEROLA		3
NICE	AV AVIATEUR MARIUS RAVEU		3
NICE	AV BALBI		4
NICE	AV BANCO		1
NICE	AV BAQUIS		2
NICE	AV BARDI		4
NICE	AV BEATRIX		5
NICE	AV BEAU SITE		1
NICE	AV BEAUSOLEIL		1
NICE	AV BELLA VISTA		4
NICE	AV BELLANDA		1
NICE	AV BELLEVUE	Jusqu'au N° 20	4
NICE	AV BELLEVUE	A partir du N° 21 sauf exception	3
NICE	AV BELLEVUE	N° 28 uniquement	4
NICE	AV BRES		3
NICE	AV BROWN SEQUART		1
NICE	AV BUENOS AYRES		3
NICE	AV CAGNOLI		6
NICE	AV CAP DE CROIX	N° impairs jusqu'au 29	1
NICE	AV CAP DE CROIX	N° impairs à partir du 31	2
NICE	AV CAP DE CROIX	N° pairs jusqu'au 32	1

COMMUNES	LIBELLÉS VOIES	N° CONCERNÉS	ZONES
NICE	AV CAP DE CROIX	N° pairs à partir du 34	2
NICE	AV CAPITAIN SCOTT		1
NICE	AV CARAVADOSSI		1
NICE	AV CAROUBIER		1
NICE	AV CAUVIN		5
NICE	AV CDT GALLIACHE		2
NICE	AV CERNUSCHI	N° impairs	4
NICE	AV CERNUSCHI	N° pairs jusqu'au 36	6
NICE	AV CERNUSCHI	N° pairs à partir du 38	4
NICE	AV CHAMBRUN		4
NICE	AV CHANTAL		3
NICE	AV CHARLES FELIX FRACCHIA		1
NICE	AV CHATEAU DE LA TOUR		3
NICE	AV CHATEAUBRIAND		4
NICE	AV CLAUDE DEBUSSY		1
NICE	AV CLAUDE GIMELLE		5
NICE	AV CODA		4
NICE	AV COLOMBO		1
NICE	AV COLONEL EVANS		1
NICE	AV COMBA		4
NICE	AV COMTE EDWIN GARIN		1
NICE	AV COQUETTE		4
NICE	AV CORNICHE D'AZUR GAIRAUT		1
NICE	AV COSTA BELLA		3
NICE	AV COURBET		2
NICE	AV CUVERVILLE		3
NICE	AV CYRILLE BESSET	N° impairs jusqu'au 45	5
NICE	AV CYRILLE BESSET	N° impairs du 47 au 55	3
NICE	AV CYRILLE BESSET	N° impairs du 57 au 91	6
NICE	AV CYRILLE BESSET	N° 93 uniquement	4
NICE	AV CYRILLE BESSET	N° impairs à partir du 95	5
NICE	AV CYRILLE BESSET	N° pairs jusqu'au 30	4
NICE	AV CYRILLE BESSET	N° pairs du 32 au 106	3
NICE	AV CYRILLE BESSET	N° pairs du 108 au 150	4
NICE	AV CYRILLE BESSET	N° pairs à partir du 152	5
NICE	AV CYRNOS	N° impairs	4
NICE	AV CYRNOS	N° pairs jusqu'au 34	6
NICE	AV CYRNOS	N° pairs du 36 au 62	4
NICE	AV CYRNOS	N° pairs du 64 au 68	5
NICE	AV CYRNOS	N° pairs à partir du 70	4
NICE	AV D'ALSACE		1
NICE	AV D'ANVERS		1
NICE	AV D'ARTOIS	N° impairs	3
NICE	AV D'ARTOIS	N° pairs	1
NICE	AV DAVIOT	N° impairs	4
NICE	AV DAVIOT	N° pairs	1
NICE	AV DE BEARN		1
NICE	AV DE BELLET	toute la voie sauf exception	4
NICE	AV DE BELLET	N° 37 uniquement	2
NICE	AV DE BRANCOLAR	N° impairs jusqu'au 53	1
NICE	AV DE BRANCOLAR	N° impairs à partir du 55	4
NICE	AV DE BRANCOLAR	N° pairs	1
NICE	AV DE BRUXELLES		1
NICE	AV DE CARRAS		3
NICE	AV DE CASTELLANE		3
NICE	AV DE CHAMPAGNE		4
NICE	AV DE FABRON	N° impairs jusqu'au 5	3
NICE	AV DE FABRON	N° impairs du 7 au 63	2
NICE	AV DE FABRON	N° impairs du 65 au 91	1
NICE	AV DE FABRON	N° impairs du 93 au 121	2
NICE	AV DE FABRON	N° impairs du 123 au 185	1
NICE	AV DE FABRON	N° impairs du 187 au 255	2
NICE	AV DE FABRON	N° impairs à partir du 257	1
NICE	AV DE FABRON	N° pairs jusqu'au 50	3

COMMUNES	LIBELLÉS VOIES	N° CONCERNÉS	ZONES
NICE	AV DE FABRON	N° pairs du 52 au 98	2
NICE	AV DE FABRON	N° pairs du 100 au 170	1
NICE	AV DE FABRON	N° pairs du 172 au 234	2
NICE	AV DE FABRON	N° pairs à partir du 236	1
NICE	AV DE FERIC		4
NICE	AV DE FLIREY		1
NICE	AV DE GAIRAUT	N° impairs jusqu'au 87	3
NICE	AV DE GAIRAUT	N° impairs à partir du 89	1
NICE	AV DE GAIRAUT	N° pairs jusqu'au 56	2
NICE	AV DE GAIRAUT	N° pairs du 58 au 76	3
NICE	AV DE GAIRAUT	N° pairs à partir du 78	1
NICE	AV DE GIEN		1
NICE	AV DE LA BORNALA		3
NICE	AV DE LA CALIFORNIE	N° impairs jusqu'au 9	4
NICE	AV DE LA CALIFORNIE	N° impairs du 11 au 111	5
NICE	AV DE LA CALIFORNIE	N° impairs du 113 au 199	3
NICE	AV DE LA CALIFORNIE	N° impairs à partir du 201	4
NICE	AV DE LA CALIFORNIE	N° pairs jusqu'au 18	4
NICE	AV DE LA CALIFORNIE	N° pairs du 20 au 104	5
NICE	AV DE LA CALIFORNIE	N° pairs du 106 au 242	3
NICE	AV DE LA CALIFORNIE	N° pairs à partir du 244	4
NICE	AV DE LA CLUA	N° impairs jusqu'au 65	5
NICE	AV DE LA CLUA	N° impairs à partir du 67	4
NICE	AV DE LA CLUA	N° pairs jusqu'au 42	5
NICE	AV DE LA CLUA	N° pairs du 44 au 114	6
NICE	AV DE LA CLUA	N° pairs à partir du 116	4
NICE	AV DE LA CONDAMINE		3
NICE	AV DE LA CORNICHE FLEURIE		2
NICE	AV DE LA FLORIDE		1
NICE	AV DE LA FORET		5
NICE	AV DE LA JOLIETTE		4
NICE	AV DE LA LANTERNE	N° impairs jusqu'au 39	4
NICE	AV DE LA LANTERNE	N° impairs du 41 au 49	3
NICE	AV DE LA LANTERNE	N° impairs du 51 au 105	2
NICE	AV DE LA LANTERNE	N° impairs à partir du 107	1
NICE	AV DE LA LANTERNE	N° pairs jusqu'au 30	4
NICE	AV DE LA LANTERNE	N° pairs du 32 au 84	3
NICE	AV DE LA LANTERNE	N° pairs à partir du 86	2
NICE	AV DE LA MADELON		5
NICE	AV DE LA MADONNETTE	N° impairs jusqu'au 43	2
NICE	AV DE LA MADONNETTE	N° impairs à partir du 45	4
NICE	AV DE LA MADONNETTE	N° pairs	4
NICE	AV DE LA MARNE	N° impairs jusqu'au 47	4
NICE	AV DE LA MARNE	N° impairs à partir du 49	1
NICE	AV DE LA MARNE	N° pairs	4
NICE	AV DE LA MER		2
NICE	AV DE LA PASTORELLE		2
NICE	AV DE LA RADE		2
NICE	AV DE LA REPUBLIQUE	N° impairs jusqu'au 15	4
NICE	AV DE LA REPUBLIQUE	N° impairs à partir du 17	3
NICE	AV DE LA REPUBLIQUE	N° pairs jusqu'au 30	4
NICE	AV DE LA REPUBLIQUE	N° pairs à partir du 32	3
NICE	AV DE LA RESERVE		2
NICE	AV DE LA SANTOLINE		5
NICE	AV DE LA SERENA LAS PLANAS		6
NICE	AV DE LA SOURCE GAIRAUT		1
NICE	AV DE LA VALLIERE	N° impairs	5
NICE	AV DE LA VALLIERE	N° pairs jusqu'au 34	6
NICE	AV DE LA VALLIERE	N° pairs à partir du 36	5
NICE	AV DE LA VALLIERE PROLONGEE		6
NICE	AV DE L'ARBRE INFERIEUR	N° impairs jusqu'au 17	1
NICE	AV DE L'ARBRE INFERIEUR	N° impairs du 19 au 47	5
NICE	AV DE L'ARBRE INFERIEUR	N° impairs du 49 au 91	1
NICE	AV DE L'ARBRE INFERIEUR	N° impairs à partir du 93	5

COMMUNES	LIBELLÉS VOIES	N° CONCERNÉS	ZONES
NICE	AV DE L'ARBRE INFERIEUR	N° pairs jusqu'au 36	5
NICE	AV DE L'ARBRE INFERIEUR	N° pairs du 38 au 72	6
NICE	AV DE L'ARBRE INFERIEUR	N° pairs à partir du 74	5
NICE	AV DE L'ASSOMPTION		4
NICE	AV DE LAVALLIERE		2
NICE	AV DE L'OLIVETTO		1
NICE	AV DE L'ORANGERIE		1
NICE	AV DE L'OUEST		1
NICE	AV DE MENDIGUREN		3
NICE	AV DE NORMANDIE		1
NICE	AV DE NORMANDIE PROLONGEE	N° impairs	1
NICE	AV DE NORMANDIE PROLONGEE	N° pairs	3
NICE	AV DE PESSICART	N° impairs jusqu'au 29	3
NICE	AV DE PESSICART	N° impairs du 31 au 65	4
NICE	AV DE PESSICART	N° impairs du 67 au 73	2
NICE	AV DE PESSICART	N° impairs à partir du 75	4
NICE	AV DE PESSICART	N° pairs jusqu'au 8	3
NICE	AV DE PESSICART	N° pairs à partir du 10	4
NICE	AV DE PICARDIE		1
NICE	AV DE PLAISANCE ST MAURICE		4
NICE	AV DE PROVENCE		1
NICE	AV DE REIMS		3
NICE	AV DE RIMIEZ	N° impairs jusqu'au 37	2
NICE	AV DE RIMIEZ	N° impairs à partir du 39	1
NICE	AV DE RIMIEZ	N° pairs jusqu'au 86	2
NICE	AV DE RIMIEZ	N° pairs à partir du 88	1
NICE	AV DE SAVOIE	N° impairs	1
NICE	AV DE SAVOIE	N° pairs jusqu'au 26	5
NICE	AV DE SAVOIE	N° pairs à partir du 28	1
NICE	AV DE SEILERN		1
NICE	AV DE ST ANTOINE		3
NICE	AV DE SUEDE		1
NICE	AV DE VERDUN		1
NICE	AV DELPHINE		5
NICE	AV DENIS SEMERIA	N° impairs jusqu'au 31	6
NICE	AV DENIS SEMERIA	N° impairs à partir du 33	4
NICE	AV DENIS SEMERIA	N° pairs jusqu'au 46	6
NICE	AV DENIS SEMERIA	N° pairs à partir du 48	5
NICE	AV DEPOILLY		4
NICE	AV DES AGAVES	N° impairs	4
NICE	AV DES AGAVES	N° pairs	6
NICE	AV DES ANTHEMIS		1
NICE	AV DES ARENES DE CIMIEZ	N° impairs jusqu'au 41	3
NICE	AV DES ARENES DE CIMIEZ	N° impairs à partir du 43	1
NICE	AV DES ARENES DE CIMIEZ	N° pairs jusqu'au 38	5
NICE	AV DES ARENES DE CIMIEZ	N° pairs à partir du 40	1
NICE	AV DES AUBEPINES		6
NICE	AV DES BAUMETTES		3
NICE	AV DES BLEUETS		6
NICE	AV DES BOSQUETS	N° impairs	2
NICE	AV DES BOSQUETS	N° pairs sauf exception	2
NICE	AV DES BOSQUETS	N° 2 et 4 uniquement	3
NICE	AV DES CHENES		4
NICE	AV DES CHENES LAS PLANAS		4
NICE	AV DES CHENES VICTORIA PARK		1
NICE	AV DES DIABLES BLEUS	N° impairs	4
NICE	AV DES DIABLES BLEUS	N° pairs jusqu'au 22	3
NICE	AV DES DIABLES BLEUS	N° 24 uniquement	6
NICE	AV DES DIABLES BLEUS	N° pairs à partir du 26	4
NICE	AV DES EGLANTINES		6
NICE	AV DES EUCALYPTUS	N° impairs	5
NICE	AV DES EUCALYPTUS	N° pairs jusqu'au 4	4
NICE	AV DES EUCALYPTUS	N° pairs à partir du 4 BIS	3
NICE	AV DES FLEURS	N° impairs jusqu'au 3	3

COMMUNES	LIBELLÉS VOIES	N° CONCERNÉS	ZONES
NICE	AV DES FLEURS	N° impairs à partir du 5	2
NICE	AV DES FLEURS	N° pairs	2
NICE	AV DES FREESIAS		1
NICE	AV DES GENETS		6
NICE	AV DES HESPERIDES		2
NICE	AV DES IRIS		2
NICE	AV DES LUCIOLES		6
NICE	AV DES MAGNOLIAS		3
NICE	AV DES MANDARINIERS		3
NICE	AV DES MIMOSAS		4
NICE	AV DES MOUSQUETAIRES		4
NICE	AV DES OLMIERS		1
NICE	AV DES ORANGERS	N° impairs	3
NICE	AV DES ORANGERS	N° pairs	2
NICE	AV DES PALMIERS HENRY DUNANT		2
NICE	AV DES PAQUERETTES		6
NICE	AV DES PERGOLAS		5
NICE	AV DES PHOCEENS		3
NICE	AV DES PINS		5
NICE	AV DES PLATANES	N° impairs jusqu'au 19	4
NICE	AV DES PLATANES	N° impairs à partir du 21	5
NICE	AV DES PLATANES	N° pairs jusqu'au 14	4
NICE	AV DES PLATANES	N° pairs à partir du 16	5
NICE	AV DES PLATANES PROLONGEE		5
NICE	AV DES POILUS		4
NICE	AV DES ROCHES CHOISIES		1
NICE	AV DES ROSES	N° impairs jusqu'au 3	1
NICE	AV DES ROSES	N° impairs à partir du 5	2
NICE	AV DES ROSES	N° pairs	2
NICE	AV DES SOURCES		4
NICE	AV DESAMBROIS	N° impairs jusqu'au 5	2
NICE	AV DESAMBROIS	N° impairs du 5 bis au 31	4
NICE	AV DESAMBROIS	N° impairs à partir du 33	3
NICE	AV DESAMBROIS	N° pairs	3
NICE	AV DOC BERGOUNIE		1
NICE	AV DOCTEUR MARIA RIVOIRE VIGON		3
NICE	AV DOCTEUR MENARD		1
NICE	AV DOCTEUR ROBERT MORIEZ		1
NICE	AV DOCTEUR ROUX	N° impairs	5
NICE	AV DOCTEUR ROUX	N° pairs	4
NICE	AV DOCTEUR VICTOR ROBINI		3
NICE	AV DU BOIS		3
NICE	AV DU BOIS DE CYTHERE	N° impairs	5
NICE	AV DU BOIS DE CYTHERE	N° pairs jusqu'au 12	3
NICE	AV DU BOIS DE CYTHERE	N° pairs à partir du 14	5
NICE	AV DU CAIRE	N° impairs	4
NICE	AV DU CAIRE	N° pairs	6
NICE	AV DU CAP DE NICE		2
NICE	AV DU CAPITAINE FISCHER		2
NICE	AV DU CASTEL		1
NICE	AV DU CASTEL ENCHANTE		1
NICE	AV DU CHANOINE BAILET		5
NICE	AV DU COMMANDANT GUILBAUD		3
NICE	AV DU DAUPHINE	N° impairs jusqu'au 9	1
NICE	AV DU DAUPHINE	N° impairs du 11 au 57	5
NICE	AV DU DAUPHINE	N° impairs du 59 au 67	1
NICE	AV DU DAUPHINE	N° impairs à partir du 69	5
NICE	AV DU DAUPHINE	N° pairs sauf exception	5
NICE	AV DU DAUPHINE	N° 2 uniquement	3
NICE	AV DU DOMAINE DU PIOL	N° impairs	5
NICE	AV DU DOMAINE DU PIOL	N° pairs jusqu'au 72	4
NICE	AV DU DOMAINE DU PIOL	N° pairs à partir du 74	5
NICE	AV DU DOYEN JEAN LEPINE		4
NICE	AV DU MONT ALBAN	N° impairs jusqu'au 9	5

COMMUNES	LIBELLÉS VOIES	N° CONCERNÉS	ZONES
NICE	AV DU MONT ALBAN	N° impairs à partir du 11	1
NICE	AV DU MONT ALBAN	N° pairs jusqu'au 32	5
NICE	AV DU MONT ALBAN	N° pairs à partir du 34	1
NICE	AV DU MONT RABEAU	N° impairs	3
NICE	AV DU MONT RABEAU	N° pairs sauf exception	3
NICE	AV DU MONT RABEAU	N° 16 et 18 uniquement	2
NICE	AV DU PARADIS		1
NICE	AV DU PARC		4
NICE	AV DU PARC ATHENE		1
NICE	AV DU PARC DE CIMIEZ		1
NICE	AV DU PARC LISERB		1
NICE	AV DU PARC MARIA	N° impairs	6
NICE	AV DU PARC MARIA	N° pairs	6
NICE	AV DU PARC MOSCA		4
NICE	AV DU PARC ROBIONY		4
NICE	AV DU PARC ST EXUPERY		1
NICE	AV DU PERE MARC AURELE		1
NICE	AV DU PETIT FABRON	N° impairs jusqu'au 15	3
NICE	AV DU PETIT FABRON	N° impairs à partir du 17	2
NICE	AV DU PETIT FABRON	N° pairs sauf exception	2
NICE	AV DU PETIT FABRON	N° 2 uniquement	5
NICE	AV DU PLATEAU DE RIMIEZ		1
NICE	AV DU PLATEAU DU MONT BORON		2
NICE	AV DU PROFESSEUR CHRETIEN		3
NICE	AV DU PUIITS		1
NICE	AV DU RAY	N° impairs jusqu'au 47	4
NICE	AV DU RAY	N° impairs à partir du 49	5
NICE	AV DU RAY	N° pairs jusqu'au 34	4
NICE	AV DU RAY	N° pairs du 36 au 52	2
NICE	AV DU RAY	N° pairs du 54 au 58	6
NICE	AV DU RAY	N° pairs à partir du 60	4
NICE	AV DU ROI ALBERT 1ER		2
NICE	AV DU ROI ROBERT COMTE DE PROVENCE		4
NICE	AV DU ROND POINT		2
NICE	AV DU TRIDENT		6
NICE	AV DU XVEME CORPS		5
NICE	AV DUNAN BONIFASSI		3
NICE	AV DURANTE	N° impairs	3
NICE	AV DURANTE	N° pairs sauf exception	3
NICE	AV DURANTE	N° 2 uniquement	1
NICE	AV EDEN PARK	N° impairs jusqu'au 13	3
NICE	AV EDEN PARK	N° impairs à partir du 15	4
NICE	AV EDEN PARK	N° pairs	4
NICE	AV EDITH CAVELL		1
NICE	AV EDOUARD GRINDA		5
NICE	AV ELISABETH		1
NICE	AV EMILE BIECKERT	N° impairs	3
NICE	AV EMILE BIECKERT	N° pairs jusqu'au 62	3
NICE	AV EMILE BIECKERT	N° pairs à partir du 64	1
NICE	AV EMILE HENRIOT	N° impairs jusqu'au 27	3
NICE	AV EMILE HENRIOT	N° impairs à partir du 29	4
NICE	AV EMILE HENRIOT	N° pairs	3
NICE	AV EMILE RIPERT		6
NICE	AV EMILIA		2
NICE	AV EMILIE		4
NICE	AV EMMANUEL BRIDAULT		5
NICE	AV EMMANUEL PONTREMOLI		1
NICE	AV ERNEST LAIROLLE		4
NICE	AV ESTIENNE D'ORVES	N° impairs jusqu'au 47	1
NICE	AV ESTIENNE D'ORVES	N° impairs à partir du 49	5
NICE	AV ESTIENNE D'ORVES	N° pairs jusqu'au 28	4
NICE	AV ESTIENNE D'ORVES	N° pairs du 30 au 34	3
NICE	AV ESTIENNE D'ORVES	N° pairs du 36 au 102	1
NICE	AV ESTIENNE D'ORVES	N° pairs à partir du 104	5

COMMUNES	LIBELLÉS VOIES	N° CONCERNÉS	ZONES
NICE	AV ESTIENNE D'ORVES PROL		5
NICE	AV ETIENNE		4
NICE	AV FANNY		4
NICE	AV FELIX FAURE	Jusqu'au N° 8	2
NICE	AV FELIX FAURE	A partir du N° 10	3
NICE	AV FIGHIERA PASQUIER		5
NICE	AV FLORA		1
NICE	AV FLORES		5
NICE	AV FRAGONARD		3
NICE	AV FRANCOIS BOTTAU	N° impairs	6
NICE	AV FRANCOIS BOTTAU	N° pairs	3
NICE	AV FRANCOIS MITTERRAND		6
NICE	AV FREDERIC MISTRAL	N° impairs jusqu'au 33	5
NICE	AV FREDERIC MISTRAL	N° impairs à partir du 35	3
NICE	AV FREDERIC MISTRAL	N° pairs	5
NICE	AV FREMONT		4
NICE	AV G CLEMENCEAU	Jusqu'au N° 20	2
NICE	AV G CLEMENCEAU	N° impairs du 21 au 35	3
NICE	AV G CLEMENCEAU	N° impairs à partir du 37	4
NICE	AV G CLEMENCEAU	N° pairs à partir du 22	3
NICE	AV GALLIENI		5
NICE	AV GALLIN		4
NICE	AV GATTAMUA		2
NICE	AV GAY	N° impairs jusqu'au 13	3
NICE	AV GAY	N° impairs à partir du 15	4
NICE	AV GAY	N° pairs	3
NICE	AV GAY PROLONGEE		3
NICE	AV GENERAL ESTIENNE		1
NICE	AV GENERAL OLRV	N° impairs jusqu'au 3	6
NICE	AV GENERAL OLRV	N° impairs à partir du 5	5
NICE	AV GENERAL OLRV	N° pairs	6
NICE	AV GENERAL WEYGAND		3
NICE	AV GEORGE 5		1
NICE	AV GEORGE SAND		4
NICE	AV GEORGES BIZET		4
NICE	AV GEORGES PICARD		6
NICE	AV GERMAINE		2
NICE	AV GIACOBI	N° impairs jusqu'au 13	6
NICE	AV GIACOBI	N° impairs à partir du 15	4
NICE	AV GIACOBI	N° pairs jusqu'au 24	6
NICE	AV GIACOBI	N° pairs à partir du 26	4
NICE	AV GILLY		4
NICE	AV GLORIA		4
NICE	AV GRAVIER		2
NICE	AV GRIGNAN		3
NICE	AV GUSTAVE NADAUD		1
NICE	AV GUSTAVE V		1
NICE	AV GUSTAVIN		1
NICE	AV GUY DE MAUPASSANT	Jusqu'au N° 26 sauf exception	4
NICE	AV GUY DE MAUPASSANT	N° 1 et 3 uniquement	3
NICE	AV GUY DE MAUPASSANT	N° impairs à partir du 27	3
NICE	AV GUY DE MAUPASSANT	N° pairs à partir du 28	4
NICE	AV HAIG		1
NICE	AV HENRI BARBUSSE	N° impairs jusqu'au 13	4
NICE	AV HENRI BARBUSSE	N° impairs à partir du 15	3
NICE	AV HENRI BARBUSSE	N° pairs	4
NICE	AV HENRI GERMAIN		5
NICE	AV HENRI MATISSE	N° impairs	5
NICE	AV HENRI MATISSE	N° pairs jusqu'au 32	1
NICE	AV HENRI MATISSE	N° pairs à partir du 34	3
NICE	AV HENRY DUNANT	N° impairs jusqu'au 89	4
NICE	AV HENRY DUNANT	N° impairs à partir du 91	2
NICE	AV HENRY DUNANT	N° pairs jusqu'au 160	4
NICE	AV HENRY DUNANT	N° pairs à partir du 160 BIS	2

COMMUNES	LIBELLÉS VOIES	N° CONCERNÉS	ZONES
NICE	AV HENRY MUSSO	N° impairs	1
NICE	AV HENRY MUSSO	N° pairs jusqu'au 34	2
NICE	AV HENRY MUSSO	N° pairs à partir du 36	1
NICE	AV JAVA		6
NICE	AV JEAN AICARD		3
NICE	AV JEAN BARES		5
NICE	AV JEAN DE LA FONTAINE		4
NICE	AV JEAN LORRAIN		2
NICE	AV JEAN MARGUERITE		3
NICE	AV JEAN MEDECIN	N° impairs jusqu'au 21	1
NICE	AV JEAN MEDECIN	N° impairs à partir du 23	2
NICE	AV JEAN MEDECIN	N° pairs	3
NICE	AV JEAN RICHEPIN	N° impairs	1
NICE	AV JEAN RICHEPIN	N° pairs jusqu'au 28	5
NICE	AV JEAN RICHEPIN	N° pairs à partir du 30	1
NICE	AV JEANNE MARLIN		2
NICE	AV JOACHIM		1
NICE	AV JOSEPH DURANDY	N° impairs jusqu'au 121	1
NICE	AV JOSEPH DURANDY	N° impairs à partir du 123	5
NICE	AV JOSEPH DURANDY	N° pairs	1
NICE	AV JOSEPH GIORDAN	N° impairs	2
NICE	AV JOSEPH GIORDAN	N° pairs jusqu'au 12	2
NICE	AV JOSEPH GIORDAN	N° pairs à partir du 14	1
NICE	AV JOSEPH RAYBAUD	toute la voie sauf exception	5
NICE	AV JOSEPH RAYBAUD	N° 93 uniquement	2
NICE	AV JOSEPH REVELLI		4
NICE	AV JULES ROMAIN		1
NICE	AV JULIEN		5
NICE	AV JUVENAL		4
NICE	AV LACROIX		3
NICE	AV LE MESNIL		3
NICE	AV LELIWA		2
NICE	AV LEO IMBERT	N° impairs	5
NICE	AV LEO IMBERT	N° pairs	3
NICE	AV LEON DILLIES		1
NICE	AV LEOPOLD 2		1
NICE	AV LIEUTENANT CHAIX		2
NICE	AV LIEUTENANT DE ROYOU		2
NICE	AV LIEUTENANT ECOCHARD		2
NICE	AV LISERB		1
NICE	AV LORENZI	N° impairs	5
NICE	AV LORENZI	N° pairs jusqu'au 16	5
NICE	AV LORENZI	N° pairs à partir du 18	3
NICE	AV LOUIS CAPPATTI	N° impairs	3
NICE	AV LOUIS CAPPATTI	N° pairs	1
NICE	AV LOUIS COCHOIS		3
NICE	AV LOUIS JANION		1
NICE	AV LOUIS PREVEL		1
NICE	AV LT CHARPENTIER	N° impairs	4
NICE	AV LT CHARPENTIER	N° pairs	5
NICE	AV LYMPIA	N° impairs	1
NICE	AV LYMPIA	N° pairs	2
NICE	AV MAL NEY		2
NICE	AV MALAUSSENA	N° impairs jusqu'au 13	5
NICE	AV MALAUSSENA	N° impairs du 15 au 29	4
NICE	AV MALAUSSENA	N° impairs à partir du 31	5
NICE	AV MALAUSSENA	N° pairs	5
NICE	AV MARCONI		6
NICE	AV MARECHAL FOCH	N° impairs jusqu'au 29	5
NICE	AV MARECHAL FOCH	N° impairs à partir du 31	3
NICE	AV MARECHAL FOCH	N° 2 et 4 uniquement	2
NICE	AV MARECHAL FOCH	N° pairs du 6 au 14	4
NICE	AV MARECHAL FOCH	N° pairs du 16 au 36	5
NICE	AV MARECHAL FOCH	N° pairs à partir du 38	3

COMMUNES	LIBELLÉS VOIES	N° CONCERNÉS	ZONES
NICE	AV MARECHAL LYAUTEY	N° impairs jusqu'au 55	6
NICE	AV MARECHAL LYAUTEY	N° impairs du 57 au 103	5
NICE	AV MARECHAL LYAUTEY	N° impairs à partir du 105	4
NICE	AV MARECHAL LYAUTEY	N° pairs	6
NICE	AV MARIANNA		1
NICE	AV MARIE CHRISTINE		3
NICE	AV MARTIN LUTHER KING		5
NICE	AV MAXIMILIANA		5
NICE	AV MICHEL DE CIMIEZ		1
NICE	AV MILON DE VERAILLON		4
NICE	AV MILTAT		4
NICE	AV MIRABEAU		5
NICE	AV MIRASOL		4
NICE	AV MIREILLE		4
NICE	AV MIREIO		1
NICE	AV MONASTERE CIMIEZ		1
NICE	AV MONPLAISIR		1
NICE	AV MONT FLEURY		2
NICE	AV MONTCLAR		3
NICE	AV MONTE GROCE		1
NICE	AV NEUSCHELLER		1
NICE	AV NICOLAS 2		3
NICE	AV NOTRE DAME	N° impairs jusqu'au 7	4
NICE	AV NOTRE DAME	N° impairs du 9 au 19	5
NICE	AV NOTRE DAME	N° impairs à partir du 21	3
NICE	AV NOTRE DAME	N° pairs jusqu'au 26	4
NICE	AV NOTRE DAME	N° pairs à partir du 28	3
NICE	AV NOUVELLE		4
NICE	AV PADERI		3
NICE	AV PATRICIA		1
NICE	AV PATRIMOINE		4
NICE	AV PAUL ARENE	N° impairs jusqu'au 27	3
NICE	AV PAUL ARENE	N° impairs à partir du 29	5
NICE	AV PAUL ARENE	N° pairs	3
NICE	AV PAUL DUFOURMANTEL		1
NICE	AV PAULIANI		5
NICE	AV PIATTI		4
NICE	AV PIERRE EMMANUEL	N° impairs jusqu'au 23	5
NICE	AV PIERRE EMMANUEL	N° impairs à partir du 25	1
NICE	AV PIERRE EMMANUEL	N° pairs sauf exception	1
NICE	AV PIERRE EMMANUEL	N° 4 uniquement	5
NICE	AV PIERRE LOTI		1
NICE	AV PIERRE NAVELLO		1
NICE	AV PIERRETTE		2
NICE	AV PLAISANCE ST SYLVESTRE		5
NICE	AV PRIMEROSE	N° impairs jusqu'au 23	5
NICE	AV PRIMEROSE	N° impairs à partir du 25	1
NICE	AV PRIMEROSE	N° pairs jusqu'au 20	5
NICE	AV PRIMEROSE	N° pairs à partir du 22	1
NICE	AV PRINTEMPS		5
NICE	AV PRINTEMPS STE MARGUERITE		3
NICE	AV RAOUL DUFY		1
NICE	AV RATTI		1
NICE	AV RAYMOND COMBOUL	N° impairs jusqu'au 69	5
NICE	AV RAYMOND COMBOUL	N° impairs à partir du 71	3
NICE	AV RAYMOND COMBOUL	N° pairs	1
NICE	AV RAYMOND FERAUD	N° impairs jusqu'au 11	3
NICE	AV RAYMOND FERAUD	N° impairs à partir du 13	2
NICE	AV RAYMOND FERAUD	N° pairs	2
NICE	AV REINE VICTORIA		1
NICE	AV RENE BOYLESVE		6
NICE	AV RENE MAURICE		3
NICE	AV ROBERT SCHUMANN	N° impairs	4
NICE	AV ROBERT SCHUMANN	N° pairs	1

COMMUNES	LIBELLÉS VOIES	N° CONCERNÉS	ZONES
NICE	AV ROMAIN ROLLAND		3
NICE	AV ROSA BONHEUR		3
NICE	AV ROSERAIE		2
NICE	AV ST AIGNAN		2
NICE	AV ST AUGUSTIN	N° impairs jusqu'au 63	4
NICE	AV ST AUGUSTIN	N° impairs à partir du 65	5
NICE	AV ST AUGUSTIN	N° 2 uniquement	3
NICE	AV ST AUGUSTIN	N° pairs du 4 au 48	4
NICE	AV ST AUGUSTIN	N° pairs à partir du 50	5
NICE	AV ST BARTHELEMY	N° impairs jusqu'au 43	3
NICE	AV ST BARTHELEMY	N° impairs à partir du 45	5
NICE	AV ST BARTHELEMY	N° pairs jusqu'au 48	3
NICE	AV ST BARTHELEMY	N° pairs du 50 au 80	5
NICE	AV ST BARTHELEMY	N° pairs à partir du 82	3
NICE	AV ST EXUPERY		2
NICE	AV ST JACQUES		3
NICE	AV ST JEAN BAPTISTE		2
NICE	AV ST JOSEPH		3
NICE	AV ST LAMBERT	N° impairs jusqu'au 105	3
NICE	AV ST LAMBERT	N° impairs à partir du 107	4
NICE	AV ST LAMBERT	N° pairs jusqu'au 96	3
NICE	AV ST LAMBERT	N° pairs du 98 au 126	4
NICE	AV ST LAMBERT	N° pairs du 128 au 148	1
NICE	AV ST LAMBERT	N° pairs à partir du 150	4
NICE	AV ST MAURICE		4
NICE	AV ST SEBASTIEN		3
NICE	AV ST SYLVESTRE	N° impairs	5
NICE	AV ST SYLVESTRE	N° pairs jusqu'au 18	4
NICE	AV ST SYLVESTRE	N° pairs à partir du 20	5
NICE	AV STE CECILE		2
NICE	AV STE CLAIRE		2
NICE	AV STE COLETTE		1
NICE	AV STE MARGUERITE	N° impairs jusqu'au 97	3
NICE	AV STE MARGUERITE	N° impairs du 99 au 129	1
NICE	AV STE MARGUERITE	N° impairs du 131 au 245	3
NICE	AV STE MARGUERITE	N° impairs du 247 au 319	1
NICE	AV STE MARGUERITE	N° impairs à partir du 321	3
NICE	AV STE MARGUERITE	N° pairs jusqu'au 8	4
NICE	AV STE MARGUERITE	N° pairs du 10 au 64	3
NICE	AV STE MARGUERITE	N° pairs du 66 au 182	1
NICE	AV STE MARGUERITE	N° pairs du 184 au 256	3
NICE	AV STE MARGUERITE	N° pairs du 258 au 340	1
NICE	AV STE MARGUERITE	N° pairs à partir du 342	3
NICE	AV STE THECLE		1
NICE	AV SALONINA		1
NICE	AV SANTA FIOR		4
NICE	AV SAUVAN		2
NICE	AV SCUDERI	N° impairs jusqu'au 29	2
NICE	AV SCUDERI	N° impairs à partir du 29 bis	4
NICE	AV SCUDERI	N° pairs jusqu'au 26	2
NICE	AV SCUDERI	N° pairs à partir du 28	4
NICE	AV SEVIGNE		3
NICE	AV SHAKESPEARE		4
NICE	AV SIMONE VEIL		3
NICE	AV STEPHEN LIEGEARD	N° impairs	5
NICE	AV STEPHEN LIEGEARD	N° pairs jusqu'au 18	3
NICE	AV STEPHEN LIEGEARD	N° pairs à partir du 20	5
NICE	AV SUZANNE LENGLEN		3
NICE	AV SYMIANE		3
NICE	AV TEIRAS		4
NICE	AV THERESE		1
NICE	AV THIERS	N° impairs jusqu'au 7	2
NICE	AV THIERS	N° impairs du 9 au 41	3
NICE	AV THIERS	N° impairs à partir du 43	4

COMMUNES	LIBELLÉS VOIES	N° CONCERNÉS	ZONES
NICE	AV THIERS	N° pairs	4
NICE	AV TOMATIS		6
NICE	AV TORRE DE CIMELLA		1
NICE	AV URBAIN BOSIO		1
NICE	AV VAILLANT		4
NICE	AV VAL MARIE		2
NICE	AV VALDILETTA		6
NICE	AV VALENTINY	N° impairs	5
NICE	AV VALENTINY	N° pairs	4
NICE	AV VALOMBROSE	N° impairs	1
NICE	AV VALOMBROSE	N° pairs jusqu'au 26	1
NICE	AV VALOMBROSE	N° pairs à partir du 28	5
NICE	AV VALROSE	N° impairs jusqu'au 21	3
NICE	AV VALROSE	N° impairs du 23 au 63	4
NICE	AV VALROSE	N° impairs à partir du 65	1
NICE	AV VALROSE	N° pairs	1
NICE	AV VERANI		1
NICE	AV VILLEBOIS MAREUIL		1
NICE	AV VILLERMONT	N° impairs jusqu'au 31	5
NICE	AV VILLERMONT	N° impairs à partir du 33	3
NICE	AV VILLERMONT	N° pairs jusqu'au 28	5
NICE	AV VILLERMONT	N° pairs à partir du 30	3
NICE	AV VINCENT ARNAUD		6
NICE	AV VISMARA	N° impairs	2
NICE	AV VISMARA	N° pairs	4
NICE	AV VITTONI		5
NICE	AV VON DERWIES		4
NICE	AV WALKANAER		4
NICE	BD ARMEE DES ALPES		4
NICE	BD AUGUSTE RAYNAUD	N° impairs jusqu'au 31	4
NICE	BD AUGUSTE RAYNAUD	N° impairs à partir du 33	3
NICE	BD AUGUSTE RAYNAUD	N° pairs	5
NICE	BD BISCHOFFSHEIM	N° impairs jusqu'au 117	4
NICE	BD BISCHOFFSHEIM	N° impairs à partir du 119	2
NICE	BD BISCHOFFSHEIM	N° pairs jusqu'au 66	1
NICE	BD BISCHOFFSHEIM	N° pairs à partir du 68	3
NICE	BD CARABACEL	N° impairs	2
NICE	BD CARABACEL	N° pairs	3
NICE	BD CARLONE	N° impairs	2
NICE	BD CARLONE	N° pairs jusqu'au 18	4
NICE	BD CARLONE	N° pairs à partir du 20	3
NICE	BD CARNOT	N° impairs jusqu'au 21	6
NICE	BD CARNOT	N° impairs du 23 au 69	1
NICE	BD CARNOT	N° impairs à partir du 71	2
NICE	BD CARNOT	N° pairs jusqu'au 40	2
NICE	BD CARNOT	N° pairs du 42 au 66	1
NICE	BD CARNOT	N° pairs à partir du 68	2
NICE	BD CIMIEZ	N° impairs jusqu'au 27	3
NICE	BD CIMIEZ	N° impairs à partir du 29	1
NICE	BD CIMIEZ	N° pairs jusqu'au 16	3
NICE	BD CIMIEZ	N° pairs à partir du 18	1
NICE	BD COMTE DE FALICON		3
NICE	BD DE CESSOLE	N° impairs jusqu'au 43	4
NICE	BD DE CESSOLE	N° impairs du 45 au 65	6
NICE	BD DE CESSOLE	N° impairs du 67 au 147	4
NICE	BD DE CESSOLE	N° impairs à partir du 149	5
NICE	BD DE CESSOLE	N° pairs jusqu'au 12	4
NICE	BD DE CESSOLE	N° pairs du 14 au 72	3
NICE	BD DE CESSOLE	N° pairs du 74 au 104	6
NICE	BD DE CESSOLE	N° pairs à partir du 106	5
NICE	BD DE LA MADELEINE	N° impairs jusqu'au 109	4
NICE	BD DE LA MADELEINE	N° impairs du 111 au 377	6
NICE	BD DE LA MADELEINE	N° impairs à partir du 379	5

N

COMMUNES	LIBELLÉS VOIES	N° CONCERNÉS	ZONES
NICE	BD DE LA MADELEINE	N° pairs jusqu'au 206	4
NICE	BD DE LA MADELEINE	N° pairs du 208 au 468	6
NICE	BD DE LA MADELEINE	N° pairs du 470 au 498	2
NICE	BD DE LA MADELEINE	N° pairs à partir du 500	4
NICE	BD DE L'ARIANE	N° impairs jusqu'au 35	2
NICE	BD DE L'ARIANE	N° impairs du 37 au 97	5
NICE	BD DE L'ARIANE	N° impairs à partir du 99	6
NICE	BD DE L'ARIANE	N° pairs	6
NICE	BD DE L'OBSERVATOIRE	N° impairs jusqu'au 33	2
NICE	BD DE L'OBSERVATOIRE	N° impairs du 35 au 55	6
NICE	BD DE L'OBSERVATOIRE	N° impairs à partir du 57	3
NICE	BD DE L'OBSERVATOIRE	N° pairs	3
NICE	BD DE MONTREAL		2
NICE	BD DE RIQUIER	N° impairs jusqu'au 15	5
NICE	BD DE RIQUIER	N° impairs à partir du 17	4
NICE	BD DE RIQUIER	N° pairs	5
NICE	BD DES DEUX CORNICHERS		1
NICE	BD DES JARDINIERS		3
NICE	BD DU MERCANTOUR	N° impairs	3
NICE	BD DU MERCANTOUR	N° pairs jusqu'au 262	3
NICE	BD DU MERCANTOUR	N° pairs du 264 au 326	1
NICE	BD DU MERCANTOUR	N° pairs à partir du 328	3
NICE	BD DU MONT BORON	N° impairs jusqu'au 61	2
NICE	BD DU MONT BORON	N° impairs du 63 au 219	1
NICE	BD DU MONT BORON	N° impairs à partir du 221	5
NICE	BD DU MONT BORON	N° pairs jusqu'au 50	2
NICE	BD DU MONT BORON	N° pairs du 52 au 238	1
NICE	BD DU MONT BORON	N° pairs à partir du 240	4
NICE	BD DU TZAREWITCH	N° impairs jusqu'au 31	4
NICE	BD DU TZAREWITCH	N° impairs à partir du 33	1
NICE	BD DU TZAREWITCH	N° pairs jusqu'au 8	4
NICE	BD DU TZAREWITCH	N° pairs à partir du 10	3
NICE	BD DUBOUCHAGE	N° impairs jusqu'au 21	2
NICE	BD DUBOUCHAGE	N° impairs à partir du 23	3
NICE	BD DUBOUCHAGE	N° pairs jusqu'au 6	2
NICE	BD DUBOUCHAGE	N° pairs du 8 au 30	5
NICE	BD DUBOUCHAGE	N° pairs à partir du 32	3
NICE	BD EDOUARD 7		1
NICE	BD EDOUARD HERRIOT	N° impairs jusqu'au 91	2
NICE	BD EDOUARD HERRIOT	N° impairs à partir du 93	3
NICE	BD EDOUARD HERRIOT	N° pairs	3
NICE	BD FRANCK PILATTE	N° impairs jusqu'au 21	1
NICE	BD FRANCK PILATTE	N° impairs à partir du 23	2
NICE	BD FRANCK PILATTE	N° pairs	2
NICE	BD FRANCOIS GROSSO	N° impairs jusqu'au 79	3
NICE	BD FRANCOIS GROSSO	N° impairs à partir du 81	1
NICE	BD FRANCOIS GROSSO	N° pairs jusqu'au 8	2
NICE	BD FRANCOIS GROSSO	N° pairs du 10 au 26	3
NICE	BD FRANCOIS GROSSO	N° pairs du 28 au 60	2
NICE	BD FRANCOIS GROSSO	N° pairs à partir du 62	4
NICE	BD FREDERIC SPERLING		4
NICE	BD GAMBETTA	N° impairs jusqu'au 21	2
NICE	BD GAMBETTA	N° impairs du 23 au 33	3
NICE	BD GAMBETTA	N° impairs du 35 au 41	2
NICE	BD GAMBETTA	N° impairs du 43 au 83	4
NICE	BD GAMBETTA	N° impairs à partir du 85	3
NICE	BD GAMBETTA	N° pairs jusqu'au 6	1
NICE	BD GAMBETTA	N° pairs du 8 au 32	3
NICE	BD GAMBETTA	N° pairs du 34 au 38	2
NICE	BD GAMBETTA	N° pairs du 40 au 52	1
NICE	BD GAMBETTA	N° pairs du 54 au 128	4
NICE	BD GAMBETTA	N° pairs à partir du 130	5
NICE	BD GENERAL LOUIS DELFINO	N° impairs jusqu'au 15	4
NICE	BD GENERAL LOUIS DELFINO	N° impairs du 17 au 57	3

COMMUNES	LIBELLÉS VOIES	N° CONCERNÉS	ZONES
NICE	BD GENERAL LOUIS DELFINO	N° impairs du 59 au 63	4
NICE	BD GENERAL LOUIS DELFINO	N° impairs à partir du 65	5
NICE	BD GENERAL LOUIS DELFINO	N° pairs jusqu'au 34	4
NICE	BD GENERAL LOUIS DELFINO	N° pairs du 36 au 58	3
NICE	BD GENERAL LOUIS DELFINO	N° pairs du 60 au 62	4
NICE	BD GENERAL LOUIS DELFINO	N° pairs à partir du 64	5
NICE	BD GORBELLA	N° impairs jusqu'au 65	3
NICE	BD GORBELLA	N° impairs à partir du 67	5
NICE	BD GORBELLA	N° pairs sauf exception	3
NICE	BD GORBELLA	N° 8, 10, 56, 58 et 62	4
NICE	BD HENRI SAPPJA	N° impairs	4
NICE	BD HENRI SAPPJA	N° pairs jusqu'au 24	3
NICE	BD HENRI SAPPJA	N° pairs du 26 au 36	4
NICE	BD HENRI SAPPJA	N° pairs du 38 au 42	6
NICE	BD HENRI SAPPJA	N° 44 et 46 uniquement	1
NICE	BD HENRI SAPPJA	N° pairs à partir du 48	6
NICE	BD IMPERATRICE EUGENIE	N° impairs	1
NICE	BD IMPERATRICE EUGENIE	N° pairs jusqu'au 20	3
NICE	BD IMPERATRICE EUGENIE	N° pairs à partir du 22	1
NICE	BD JEAN BAPTISTE VERANY	N° impairs	6
NICE	BD JEAN BAPTISTE VERANY	N° pairs jusqu'au 18	3
NICE	BD JEAN BAPTISTE VERANY	N° pairs à partir du 20	6
NICE	BD JEAN BEHRA	N° impairs jusqu'au 55	5
NICE	BD JEAN BEHRA	N° impairs à partir du 57	6
NICE	BD JEAN BEHRA	N° pairs jusqu'au 74	5
NICE	BD JEAN BEHRA	N° pairs à partir du 76	6
NICE	BD JEAN JAURES	N° impairs	3
NICE	BD JEAN JAURES	N° pairs jusqu'au 18	4
NICE	BD JEAN JAURES	N° pairs du 20 au 52	5
NICE	BD JEAN JAURES	N° pairs à partir du 54	3
NICE	BD JOSEPH GARNIER	N° impairs jusqu'au 49	5
NICE	BD JOSEPH GARNIER	N° impairs à partir du 51	3
NICE	BD JOSEPH GARNIER	N° pairs jusqu'au 22	5
NICE	BD JOSEPH GARNIER	N° pairs à partir du 24	4
NICE	BD LAS PLANAS	N° impairs	6
NICE	BD LAS PLANAS	N° pairs jusqu'au 80	4
NICE	BD LAS PLANAS	N° pairs à partir du 82	6
NICE	BD LECH WALESA		6
NICE	BD LOUIS BRAILLE	N° impairs	2
NICE	BD LOUIS BRAILLE	N° pairs jusqu'au 38	2
NICE	BD LOUIS BRAILLE	N° pairs à partir du 40	6
NICE	BD MAGNAN		2
NICE	BD MAITRE MAURICE SLAMA		3
NICE	BD MANTEGA RIGHI		4
NICE	BD MAURICE MAETERLINCK		2
NICE	BD NAPOLEON III	N° impairs jusqu'au 133	2
NICE	BD NAPOLEON III	N° impairs à partir du 135	3
NICE	BD NAPOLEON III	N° pairs jusqu'au 100	1
NICE	BD NAPOLEON III	N° pairs du 102 au 116	2
NICE	BD NAPOLEON III	N° pairs à partir du 118	1
NICE	BD PAPE JEAN 23	N° impairs jusqu'au 29	6
NICE	BD PAPE JEAN 23	N° impairs à partir du 31	4
NICE	BD PAPE JEAN 23	N° pairs	4
NICE	BD PARC IMPERIAL		3
NICE	BD PASTEUR	N° impairs jusqu'au 71	4
NICE	BD PASTEUR	N° impairs à partir du 73	5
NICE	BD PASTEUR	N° pairs jusqu'au 68	4
NICE	BD PASTEUR	N° pairs du 70 au 104	5
NICE	BD PASTEUR	N° pairs à partir du 106 sauf exception	1
NICE	BD PASTEUR	N° 134 uniquement	5
NICE	BD PAUL MONTEL		5
NICE	BD PIERRE SEMARD	Jusqu'au N° 33	2
NICE	BD PIERRE SEMARD	A partir du N° 35	6

COMMUNES	LIBELLÉS VOIES	N° CONCERNÉS	ZONES
NICE	BD PIERRE SOLA	N° impairs	3
NICE	BD PIERRE SOLA	N° pairs jusqu'au 22	4
NICE	BD PIERRE SOLA	N° pairs à partir du 24	3
NICE	BD PRINCE DE GALLES		1
NICE	BD PRINCESSE GRACE DE MONACO		2
NICE	BD RAIMBALDI		3
NICE	BD RENE CASSIN	N° impairs jusqu'au 63	6
NICE	BD RENE CASSIN	N° impairs du 65 au 123	5
NICE	BD RENE CASSIN	N° impairs à partir du 125	6
NICE	BD RENE CASSIN	N° pairs jusqu'au 94	5
NICE	BD RENE CASSIN	N° pairs à partir du 96	6
NICE	BD RISSO	Jusqu'au N° 36	4
NICE	BD RISSO	A partir du N° 36 TER	3
NICE	BD ST ROCH	N° impairs jusqu'au 5	4
NICE	BD ST ROCH	N° impairs du 7 au 33	6
NICE	BD ST ROCH	N° impairs à partir du 35	4
NICE	BD ST ROCH	N° pairs jusqu'au 30	6
NICE	BD ST ROCH	N° pairs à partir du 32	4
NICE	BD STALINGRAD	N° impairs jusqu'au 17	6
NICE	BD STALINGRAD	N° impairs du 19 au 49	2
NICE	BD STALINGRAD	N° impairs jusqu'au 51	1
NICE	BD STALINGRAD	N° pairs	2
NICE	BD VICTOR HUGO	N° impairs jusqu'au 19	1
NICE	BD VICTOR HUGO	N° impairs à partir du 21	3
NICE	BD VICTOR HUGO	N° pairs	2
NICE	BD VIRGILE BAREL	N° impairs jusqu'au 59	5
NICE	BD VIRGILE BAREL	N° impairs du 61 au 71	4
NICE	BD VIRGILE BAREL	N° impairs à partir du 73	6
NICE	BD VIRGILE BAREL	N° pairs jusqu'au 76	4
NICE	BD VIRGILE BAREL	N° pairs à partir du 78	6
NICE	BD WINSTON CHURCHILL		2
NICE	CHE ABBAYE ST PONS	N° impairs	2
NICE	CHE ABBAYE ST PONS	N° pairs	1
NICE	CHE AGRICOLE DE LA CONQUE		1
NICE	CHE ALESSANDRINI		4
NICE	CHE BATTERIE RIMIEZ		2
NICE	CHE BELLEVUE		4
NICE	CHE BESSI		1
NICE	CHE CAL DE SPAGNOL SOUBRAN	N° impairs	1
NICE	CHE CAL DE SPAGNOL SOUBRAN	N° pairs sauf exception	1
NICE	CHE CAL DE SPAGNOL SOUBRAN	N° 46 uniquement	5
NICE	CHE CAMIN LOUIS BELLONE		1
NICE	CHE DE CANDEU		5
NICE	CHE DE CANTA GIGALA		1
NICE	CHE DE CHATEAURENARD		1
NICE	CHE DE CONTEO		3
NICE	CHE DE CREMAT	N° impairs jusqu'au 277	3
NICE	CHE DE CREMAT	N° impairs à partir du 279	5
NICE	CHE DE CREMAT	N° pairs jusqu'au 346	3
NICE	CHE DE CREMAT	N° pairs à partir du 348	5
NICE	CHE DE L ARCHET	N° impairs jusqu'au 15	3
NICE	CHE DE L ARCHET	N° impairs à partir du 15 bis	1
NICE	CHE DE L ARCHET	N° pairs	1
NICE	CHE DE LA BATTERIE RUSSE		1
NICE	CHE DE LA BERGIADIE		4
NICE	CHE DE LA COLLINE DE MAGNAN		1
NICE	CHE DE LA COSTIERE	N° impairs jusqu'au 177	1
NICE	CHE DE LA COSTIERE	N° impairs du 179 au 291	2
NICE	CHE DE LA COSTIERE	N° impairs à partir du 293	4
NICE	CHE DE LA COSTIERE	N° pairs jusqu'au 12	6
NICE	CHE DE LA COSTIERE	N° pairs du 14 au 176	1
NICE	CHE DE LA COSTIERE	N° pairs à partir du 178	2
NICE	CHE DE LA CROIX		6
NICE	CHE DE LA DIGUE DES FRANCAIS		5

COMMUNES	LIBELLÉS VOIES	N° CONCERNÉS	ZONES
NICE	CHE DE LA FERME DES 3 COMMUNES		4
NICE	CHE DE LA GINESTIERE	N° impairs jusqu'au 265	3
NICE	CHE DE LA GINESTIERE	N° impairs à partir du 267	1
NICE	CHE DE LA GINESTIERE	N° pairs jusqu'au 202	3
NICE	CHE DE LA GINESTIERE	N° pairs à partir du 204	1
NICE	CHE DE LA GLACIERE		3
NICE	CHE DE LA GRUERIE	N° impairs	5
NICE	CHE DE LA GRUERIE	N° pairs	6
NICE	CHE DE LA LAUVETTE		6
NICE	CHE DE LA MADONNETTE DE TERRON	N° impairs jusqu'au 5	2
NICE	CHE DE LA MADONNETTE DE TERRON	N° impairs à partir du 7	1
NICE	CHE DE LA MADONNETTE DE TERRON	N° pairs	1
NICE	CHE DE LA PAILLOS		3
NICE	CHE DE LA PASSERELLE		5
NICE	CHE DE LA PETITE ABADIE		6
NICE	CHE DE LA PETITE SOURCE		5
NICE	CHE DE LA PINEDE		4
NICE	CHE DE LA POUNCIA		5
NICE	CHE DE LA RAIOLA		5
NICE	CHE DE LA REDOUTE		4
NICE	CHE DE LA REVOUTA		5
NICE	CHE DE LA SERENA FLEURIE		6
NICE	CHE DE LA SERENA LAS PLANAS	N° impairs jusqu'au 63	3
NICE	CHE DE LA SERENA LAS PLANAS	N° impairs à partir du 65	1
NICE	CHE DE LA SERENA LAS PLANAS	N° pairs	1
NICE	CHE DE LA TOUR A BELLET		5
NICE	CHE DE LA TOUR A L'ARIANE		6
NICE	CHE DE LA VALLIERE	N° impairs	1
NICE	CHE DE LA VALLIERE	N° pairs	6
NICE	CHE DE LA VIGNETTE		5
NICE	CHE DE L'ARIETA		1
NICE	CHE DE L'EGLISE DE ST PANCRACE		4
NICE	CHE DE L'ELYSEE	N° impairs jusqu'au 11	3
NICE	CHE DE L'ELYSEE	N° impairs à partir du 13	1
NICE	CHE DE L'ELYSEE	N° pairs jusqu'au 14	3
NICE	CHE DE L'ELYSEE	N° pairs à partir du 16	1
NICE	CHE DE MAION GROSSA	N° impairs jusqu'au 25	6
NICE	CHE DE MAION GROSSA	N° impairs à partir du 27	4
NICE	CHE DE MAION GROSSA	N° pairs	4
NICE	CHE DE ROSEMONT		1
NICE	CHE DE ST CHARLES		3
NICE	CHE DE ST ROMAN	N° impairs jusqu'au 143	3
NICE	CHE DE ST ROMAN	N° impairs à partir du 145	5
NICE	CHE DE ST ROMAN	N° pairs jusqu'au 136	3
NICE	CHE DE ST ROMAN	N° pairs à partir du 138	5
NICE	CHE DE SAQUIER	N° impairs jusqu'au 353	3
NICE	CHE DE SAQUIER	N° impairs à partir du 355	5
NICE	CHE DE SAQUIER	N° pairs jusqu'au 282 sauf exception	3
NICE	CHE DE SAQUIER	N° 118 uniquement	5
NICE	CHE DE SAQUIER	N° pairs à partir du 284	5
NICE	CHE DE TERRON	N° impairs	1
NICE	CHE DE TERRON	N° pairs jusqu'au 26	2
NICE	CHE DE TERRON	N° pairs à partir du 28	1
NICE	CHE DE TRAMONTANE		5
NICE	CHE DES ARBORAS	N° impairs	1
NICE	CHE DES ARBORAS	N° pairs	3
NICE	CHE DES AVELINES		1
NICE	CHE DES BARAQUES		3
NICE	CHE DES BASSINS DE RIMIEZ		1
NICE	CHE DES CARRIERES ST PHILIPPE		1
NICE	CHE DES CHARRETIERS		4
NICE	CHE DES CHENES A GAIRAUT		1
NICE	CHE DES CHENES BLANCS		5

COMMUNES	LIBELLÉS VOIES	N° CONCERNÉS	ZONES
NICE	CHE DES COLETTES	N° impairs	3
NICE	CHE DES COLETTES	N° pairs sauf exception	3
NICE	CHE DES COLETTES	N° 2 uniquement	6
NICE	CHE DES COLLINETTES		1
NICE	CHE DES CRETES	N° impairs	2
NICE	CHE DES CRETES	N° pairs	2
NICE	CHE DES CRETES DE FERIC		4
NICE	CHE DES ECOLES LINGOSTIERES		3
NICE	CHE DES ETOILES		5
NICE	CHE DES GIAINES		1
NICE	CHE DES GROTTES		3
NICE	CHE DES JARRES		1
NICE	CHE DES MILFAYSAS		5
NICE	CHE DES MOINES		1
NICE	CHE DES PINS		1
NICE	CHE DES SABLIERES	N° impairs	2
NICE	CHE DES SABLIERES	N° pairs	4
NICE	CHE DES SERRES		3
NICE	CHE DES SEULES		5
NICE	CHE DES TREUYES		6
NICE	CHE DU BARON		5
NICE	CHE DU BOIS DE BOULOGNE		3
NICE	CHE DU CAL DE MONT GROS		1
NICE	CHE DU CANAL DES ARROSANTS		6
NICE	CHE DU CHATEAU DE LA GINESTIERE		3
NICE	CHE DU CHATEAU ST PIERRE		6
NICE	CHE DU CIMETIERE DE L'EST		6
NICE	CHE DU COL DE BAST	N° impairs jusqu'au 43	6
NICE	CHE DU COL DE BAST	N° impairs à partir du 45	4
NICE	CHE DU COL DE BAST	N° pairs jusqu'au 60	6
NICE	CHE DU COL DE BAST	N° pairs à partir du 62	4
NICE	CHE DU COLLET DE BELLON		5
NICE	CHE DU COLLET DE GRISSELLA		5
NICE	CHE DU COLLET DES FOURNIER		5
NICE	CHE DU COLLET DES GRECS		5
NICE	CHE DU FORT DU MT ALBAN		1
NICE	CHE DU FORT THAON		1
NICE	CHE DU GENIE	N° impairs jusqu'au 193	5
NICE	CHE DU GENIE	N° impairs à partir du 195	4
NICE	CHE DU GENIE	N° pairs	5
NICE	CHE DU GOLFAN		3
NICE	CHE DU HAUT MAGNAN	N° impairs jusqu'au 85	1
NICE	CHE DU HAUT MAGNAN	N° impairs à partir du 87	2
NICE	CHE DU HAUT MAGNAN	N° pairs jusqu'au 80	1
NICE	CHE DU HAUT MAGNAN	N° pairs à partir du 82	2
NICE	CHE DU LAMPARO	N° impairs	4
NICE	CHE DU LAMPARO	N° pairs	3
NICE	CHE DU MALGARACH		3
NICE	CHE DU MASCON		1
NICE	CHE DU MONT GROS	N° impairs jusqu'au 13	6
NICE	CHE DU MONT GROS	N° impairs à partir du 15	2
NICE	CHE DU MONT GROS	N° pairs	4
NICE	CHE DU MONT LEUZE MALGARACH		3
NICE	CHE DU PAS DU POMMIER		4
NICE	CHE DU PETIT PESSICART		4
NICE	CHE DU PILON		5
NICE	CHE DU RESERVOIR DE LA PASTORELLE		2
NICE	CHE DU TEMPLE		5
NICE	CHE DU VALLON DE BARLA	N° impairs jusqu'au 67	2
NICE	CHE DU VALLON DE BARLA	N° impairs du 69 au 85	1
NICE	CHE DU VALLON DE BARLA	N° impairs à partir du 87	2
NICE	CHE DU VALLON DE BARLA	N° pairs jusqu'au 74	2
NICE	CHE DU VALLON DE BARLA	N° pairs à partir du 76	1
NICE	CHE DU VALLON MONARI		6

COMMUNES	LIBELLÉS VOIES	N° CONCERNÉS	ZONES
NICE	CHE DU VALLON SABATIER	N° impairs	1
NICE	CHE DU VALLON SABATIER	N° pairs jusqu'au 6	6
NICE	CHE DU VALLON SABATIER	N° pairs à partir du 8	1
NICE	CHE DU VINAIGRIER		3
NICE	CHE GARINO	Jusqu'au N° 22	2
NICE	CHE GARINO	A partir du N° 24	1
NICE	CHE GINO NICOLAI		4
NICE	CHE JEAN BAGNIS		5
NICE	CHE JEAN MONGE	N° impairs jusqu'au 15	6
NICE	CHE JEAN MONGE	N° impairs à partir du 17	1
NICE	CHE JEAN MONGE	N° pairs	6
NICE	CHE PRIVE DU MT GROS LES CHENES		1
NICE	CHE RENE PIETRUSCHI		1
NICE	CHE ST PHILIPPE		2
NICE	CHE ST VINCENT		1
NICE	CHE ST YRIEL	N° impairs jusqu'au 51	5
NICE	CHE ST YRIEL	N° impairs à partir du 53	1
NICE	CHE ST YRIEL	N° pairs	1
NICE	CHE SORGENTINO	N° impairs jusqu'au 23	3
NICE	CHE SORGENTINO	N° impairs à partir du 25	4
NICE	CHE SORGENTINO	N° pairs	3
NICE	CHE TORDU DU MONT BORON		2
NICE	CITE DU PARC		3
NICE	COL DE ST PIERRE		2
NICE	COR ANDRE DE JOLY	N° impairs jusqu'au 7	5
NICE	COR ANDRE DE JOLY	N° impairs à partir du 9	1
NICE	COR ANDRE DE JOLY	N° pairs	1
NICE	COR BELLEVUE	Jusqu'au N° 16	5
NICE	COR BELLEVUE	N° impairs du 17 au 69	1
NICE	COR BELLEVUE	N° impairs à partir du 71	1
NICE	COR BELLEVUE	N° pairs à partir du 18	2
NICE	COR DE MAGNAN	N° impairs jusqu'au 341	1
NICE	COR DE MAGNAN	N° impairs à partir du 343	2
NICE	COR DE MAGNAN	N° pairs sauf exception	1
NICE	COR DE MAGNAN	N° 82 uniquement	2
NICE	COR DE MAGNAN	N° 232 uniquement	5
NICE	COR DES OLIVIERI	N° impairs jusqu'au 101	2
NICE	COR DES OLIVIERI	N° impairs à partir du 103	4
NICE	COR DES OLIVIERI	N° pairs jusqu'au 100	2
NICE	COR DES OLIVIERI	N° pairs à partir du 102	4
NICE	COR FLEURIE	N° impairs jusqu'au 65	1
NICE	COR FLEURIE	N° impairs du 67 au 81	3
NICE	COR FLEURIE	N° impairs du 83 au 149	1
NICE	COR FLEURIE	N° impairs à partir du 151	3
NICE	COR FLEURIE	N° pairs	1
NICE	COR FRERE MARC	N° impairs jusqu'au 27	4
NICE	COR FRERE MARC	N° impairs à partir du 29	1
NICE	COR FRERE MARC	N° pairs	1
NICE	COR PAUL CLERMONT		4
NICE	COR STE ROSALIE	N° impairs jusqu'au 3	5
NICE	COR STE ROSALIE	N° impairs à partir du 5	1
NICE	COR STE ROSALIE	N° pairs jusqu'au 12	5
NICE	COR STE ROSALIE	N° pairs à partir du 14	1
NICE	CRS SALEYA		3
NICE	DOM DE ST LOUIS		4
NICE	DSC CROTTI		5
NICE	DSC DU MARCHE		5
NICE	ESC DES PINS		4
NICE	ESC DU DOCT EDOUARD GRINDA		6
NICE	ESP PARVIS DE L'EUROPE		5
NICE	HAM DES CAPPANS		3
NICE	IMP ACHILLE		4
NICE	IMP ALFRED DE VIGNY		4
NICE	IMP AMARO		5

COMMUNES	LIBELLÉS VOIES	N° CONCERNÉS	ZONES
NICE	IMP ANTOINE VERAN		5
NICE	IMP BONIFASSI		4
NICE	IMP CANTA		4
NICE	IMP CASTAN		1
NICE	IMP CESAR CASTELLI		5
NICE	IMP CESSOLE		4
NICE	IMP CLOTILDE		4
NICE	IMP COGNET		4
NICE	IMP DALMAS		4
NICE	IMP DE LA GAITE		1
NICE	IMP DE L'ASSOMPTION		4
NICE	IMP DELPHINE		5
NICE	IMP DES LISERONS	N° impairs jusqu'au 11	6
NICE	IMP DES LISERONS	N° impairs à partir du 13	3
NICE	IMP DES LISERONS	N° pairs jusqu'au 6	6
NICE	IMP DES LISERONS	N° pairs du 8 au 10	3
NICE	IMP DES LISERONS	N° pairs à partir du 12	6
NICE	IMP DES NOISETIERS		4
NICE	IMP DES ORCHIDEES		2
NICE	IMP DU BOIS DE CYTHERE		5
NICE	IMP DU SQUARE MAGNAN		2
NICE	IMP ESCOFFIER	N° impairs jusqu'au 23	2
NICE	IMP ESCOFFIER	N° impairs à partir du 25	6
NICE	IMP ESCOFFIER	N° pairs jusqu'au 14	2
NICE	IMP ESCOFFIER	N° pairs à partir du 16	6
NICE	IMP FABRE		6
NICE	IMP GREGOIRE		4
NICE	IMP GUIDOTTI		6
NICE	IMP ISABELLE		1
NICE	IMP JEANNE D'ARC		4
NICE	IMP JEANNE MARLIN		2
NICE	IMP LAURENTI		4
NICE	IMP LONGCHAMP		1
NICE	IMP LUCIEN GASTAUD		4
NICE	IMP MALATRAY		4
NICE	IMP MILON DE VERAILLON		4
NICE	IMP MIRAMAR		2
NICE	IMP MIRASOL INFERIEUR		4
NICE	IMP MIRASOL SUP		4
NICE	IMP NEPTUNE		5
NICE	IMP PARMENTIER		5
NICE	IMP PASSERONI		4
NICE	IMP ST ELOI		1
NICE	IMP ST LAURENT		3
NICE	IMP SERENA DE RIMIEZ		2
NICE	IMP SEVIGNE		3
NICE	IMP SUZANNE LENGLEN		3
NICE	IMP TERRA AMATA		6
NICE	IMP TRACHEL		4
NICE	IMP VIOLETTES		2
NICE	IMP VISMARA		2
NICE	LD AEROPORT		6
NICE	LD AU DAISSEMI		5
NICE	LD CAL DE SPAGNOL SOUTRAN	N° impairs	1
NICE	LD CAL DE SPAGNOL SOUTRAN	N° pairs	3
NICE	LD CALADA AUGUSTE ESCOFFIER		3
NICE	LD CAMIN DEI GALOFRE		1
NICE	LD CENTRE ADMINISTRATIF		3
NICE	LD COLLET DE LA TOUR		5
NICE	LD LA COUSTIERE		5
NICE	LD LA LAUVETTE		6
NICE	LD LA SERRE		6
NICE	LD SERENA BASSE		1
NICE	LD TORTEO DE GAIRAUT		1

COMMUNES	LIBELLÉS VOIES	N° CONCERNÉS	ZONES
NICE	LD VOIE SANS NOM		6
NICE	LOT LES TERRES DE L' ABADIE		6
NICE	MTE CARABACEL		3
NICE	MTE CLAIRE VIRENQUE		3
NICE	MTE CLEMENT	N° impairs jusqu'au 13	5
NICE	MTE CLEMENT	N° impairs à partir du 15	1
NICE	MTE CLEMENT	N° pairs	4
NICE	MTE COMMANDANT OCTOBON		1
NICE	MTE DABRAY		4
NICE	MTE DE CIMIEZ	N° impairs	1
NICE	MTE DE CIMIEZ	N° pairs jusqu'au 22	3
NICE	MTE DE CIMIEZ	N° pairs à partir du 24	1
NICE	MTE DE L'EVECHE		3
NICE	MTE DES CIGALES		4
NICE	MTE DES VIOLETTES		5
NICE	MTE DESAMBROIS		3
NICE	MTE L'HERMITAGE		3
NICE	MTE MENICA RONDELLY		4
NICE	MTE MONTFORT		3
NICE	MTE ST AIGNAN		2
NICE	MTE ST VALERIEN		1
NICE	PAE DE BUENOS AYRES		3
NICE	PAE DE LA CALIFORNIE		4
NICE	PAE DE LA MADELEINE		3
NICE	PAE DES ORANGERS		4
NICE	PAE DU MONT BORDON		1
NICE	PAE DU PATRIMOINE	N° impairs	4
NICE	PAE DU PATRIMOINE	N° pairs	3
NICE	PAE FELICITE SAVONA		2
NICE	PAE PRINCE DE GALLES		1
NICE	PARC FERBER		4
NICE	PARC LISERB SUPERIEUR		1
NICE	PARC LUBONIS		1
NICE	PAS ABBE JOSEPH REVELLI		4
NICE	PAS ANDRE MACCARI		6
NICE	PAS ANTOINE VERAN		5
NICE	PAS BELLON		6
NICE	PAS BUENOS AYRES		3
NICE	PAS CAPIANA LI PLANA		4
NICE	PAS CATHERINE SEGURANE		3
NICE	PAS COGNET		4
NICE	PAS DE LA TRANQUILLITE		4
NICE	PAS DE L'AVENIR		3
NICE	PAS DES LILAS		4
NICE	PAS DU TEMPLE VAUDOIS		3
NICE	PAS EMILE NEGRIN		1
NICE	PAS GASTAUD		3
NICE	PAS GIOFFREDO		3
NICE	PAS GREGOIRE		4
NICE	PAS MALAUSSENA		4
NICE	PAS MARTIN		3
NICE	PAS MASSENA		1
NICE	PAS MEYERBEER		3
NICE	PAS OCCELLI		5
NICE	PAS PARMENTIER		5
NICE	PAS PETIT PARC		3
NICE	PAS PIERRE GRANIER		5
NICE	PAS RASTELLI		5
NICE	PAS ST HUBERT		5
NICE	PCH VALROSE		4
NICE	PL ALEXANDRE MEDECIN		4
NICE	PL ARMEE DU RHIN	toute la voie sauf exception	4
NICE	PL ARMEE DU RHIN	N° 1 uniquement	3
NICE	PL ARSON		4

COMMUNES	LIBELLÉS VOIES	N° CONCERNÉS	ZONES
NICE	PL AUGUSTE BLANQUI		4
NICE	PL CAUCADE		1
NICE	PL CHARLES FELIX		3
NICE	PL COMMANDANT MARCEL GEROME		1
NICE	PL DE EGLISE DE L'ARIANE		6
NICE	PL DE LA BRIGUE		6
NICE	PL DE LA HALLE AUX HERBES		5
NICE	PL DE TENDE		6
NICE	PL DES AMARYLLIS		5
NICE	PL DES CIGALUSA		4
NICE	PL DOMINIQUE FIGHERA		1
NICE	PL DON BOSCO		5
NICE	PL DU CARRET		4
NICE	PL DU GENERAL GOIRAN		5
NICE	PL DU JESUS		5
NICE	PL DU PALAIS DE JUSTICE		3
NICE	PL EUGENE MO		1
NICE	PL FONTAINE DU TEMPLE		3
NICE	PL FRANKLIN	N° impairs	4
NICE	PL FRANKLIN	N° pairs	1
NICE	PL GARE DU SUD		5
NICE	PL GARIBALDI	N° impairs sauf exception	4
NICE	PL GARIBALDI	N° 1 et 11 uniquement	3
NICE	PL GARIBALDI	N° pairs	3
NICE	PL GENERAL DE GAULLE		5
NICE	PL GENERAL MARSHALL		2
NICE	PL GRIMALDI		1
NICE	PL GUYNEMER		3
NICE	PL ILE DE BEAUTE		6
NICE	PL JEAN BAPTISTE MALAUSSENA		2
NICE	PL JEAN MOULIN		5
NICE	PL LOUIS MARTIN		5
NICE	PL MAGENTA		1
NICE	PL MASSENA	N° impairs jusqu'au 9	1
NICE	PL MASSENA	N° impairs à partir du 11	3
NICE	PL MASSENA	N° pairs	3
NICE	PL MAX BAREL		5
NICE	PL PAPE JEAN PAUL II		1
NICE	PL PELLEGRINI		3
NICE	PL PHILIPPE RANDON		4
NICE	PL ROSSETTI		5
NICE	PL SAETONE		2
NICE	PL ST AUGUSTIN		4
NICE	PL ST FRANCOIS		4
NICE	PL ST ISIDORE		3
NICE	PL ST ROCH		4
NICE	PL SASSERNO		5
NICE	PL STE CLAIRE		4
NICE	PL VIEILLE		5
NICE	PL WILSON		2
NICE	PLT DU PIOL		3
NICE	PROM DES ANGLAIS	Jusqu'au N° 43	1
NICE	PROM DES ANGLAIS	Du 45 au 59	2
NICE	PROM DES ANGLAIS	Du 61 au 121	4
NICE	PROM DES ANGLAIS	Du 123 au 195	5
NICE	PROM DES ANGLAIS	Du 197 au 267	3
NICE	PROM DES ANGLAIS	A partir du N° 269 sauf exception	4
NICE	PROM DES ANGLAIS	N° 385 et 390 uniquement	5
NICE	QU DE LA DOUANE		2
NICE	QU DES DEUX EMMANUELS		2
NICE	QU DES DOCKS		2
NICE	QU DES ETATS UNIS		3
NICE	QU LUNEL		2
NICE	QU PAPACINO		2

COMMUNES	LIBELLÉS VOIES	N° CONCERNÉS	ZONES
NICE	QU RAUBA CAPEU		3
NICE	QUA DES CAPPANS		3
NICE	R ABBE GREGOIRE		4
NICE	R ABBE SALVETTI		5
NICE	R ACCIARDI ST LEGER		5
NICE	R ADOLPHE DE ROTHSCHILD		2
NICE	R AIME BARELLI		5
NICE	R ALBERT VOISIN	N° impairs	4
NICE	R ALBERT VOISIN	N° pairs	6
NICE	R ALBERTI		3
NICE	R ALEXANDRE DUMAS		4
NICE	R ALEXANDRE MARI		3
NICE	R ALEXIS MOSSA		3
NICE	R ALFRED BINET		5
NICE	R ALFRED MORTIER		2
NICE	R ALPHONSE 1ER		3
NICE	R ALPHONSE DAUDET		4
NICE	R ALPHONSE KARR	Jusqu'au N° 15	1
NICE	R ALPHONSE KARR	N° 17 uniquement	1
NICE	R ALPHONSE KARR	N° impairs à partir du 19	3
NICE	R ALPHONSE KARR	N° pairs à partir du 16	2
NICE	R ALSACE LORRAINE	Jusqu'au N° 13	2
NICE	R ALSACE LORRAINE	A partir du N° 14	3
NICE	R AMEDEE VII COMTE ROUGE		5
NICE	R AMIRAL DE GRASSE	toute la voie sauf exception	4
NICE	R AMIRAL DE GRASSE	N° 2 et 4 uniquement	1
NICE	R ANATOLE DE MONZIE	Jusqu'au N° 42	5
NICE	R ANATOLE DE MONZIE	A partir du N° 43	6
NICE	R ANDRE GUINARD		1
NICE	R ANDRE POUILLAN		2
NICE	R ANDRE THEURIET	N° impairs jusqu'au 37	5
NICE	R ANDRE THEURIET	N° impairs à partir du 39	4
NICE	R ANDRE THEURIET	N° pairs jusqu'au 24	5
NICE	R ANDRE THEURIET	N° pairs à partir du 26	4
NICE	R ANDRE THEURIET PROLONGEE		4
NICE	R ANDRIOLI	N° impairs jusqu'au 13	2
NICE	R ANDRIOLI	N° impairs à partir du 15	3
NICE	R ANDRIOLI	N° pairs jusqu'au 10	2
NICE	R ANDRIOLI	N° pairs à partir du 12	3
NICE	R ANTOINE BIGUET		1
NICE	R ANTOINE GAUTIER	N° impairs	3
NICE	R ANTOINE GAUTIER	N° pairs	2
NICE	R ANTOINE VIRELLO		2
NICE	R ANTON TCHEIKHOV		4
NICE	R ANTONIO FERNANDEZ		1
NICE	R ARMEE D'ORIENT		4
NICE	R ARSON	N° impairs jusqu'au 17	6
NICE	R ARSON	N° impairs du 19 au 25	4
NICE	R ARSON	N° 27 et 29 uniquement	5
NICE	R ARSON	N° impairs du 31 au 51	4
NICE	R ARSON	N° impairs à partir du 53	3
NICE	R ARSON	N° pairs jusqu'au 20	6
NICE	R ARSON	N° pairs du 22 au 40	5
NICE	R ARSON	N° pairs à partir du 42	4
NICE	R ARTHUR RICHARDSON		6
NICE	R ASSALIT		3
NICE	R AUGUSTE GAL	N° impairs jusqu'au 19	4
NICE	R AUGUSTE GAL	N° impairs à partir du 21	3
NICE	R AUGUSTE GAL	N° pairs jusqu'au 14	4
NICE	R AUGUSTE GAL	N° pairs du 16 au 24	3
NICE	R AUGUSTE GAL	N° pairs du 26 au 42	4
NICE	R AUGUSTE GAL	N° pairs à partir du 44	3
NICE	R AUGUSTE PEGURIER		5
NICE	R AUGUSTE RENOIR		3

COMMUNES	LIBELLÉS VOIES	N° CONCERNÉS	ZONES
NICE	R AURORE		1
NICE	R BADAT		3
NICE	R BALATCHANO		6
NICE	R BALEISON		4
NICE	R BALZAC		4
NICE	R BARBERIS	N° impairs jusqu'au 19	4
NICE	R BARBERIS	N° impairs du 21 au 33	3
NICE	R BARBERIS	N° impairs du 35 au 49	4
NICE	R BARBERIS	N° impairs à partir du 51	5
NICE	R BARBERIS	N° pairs jusqu'au 12	4
NICE	R BARBERIS	N° pairs du 14 au 46	3
NICE	R BARBERIS	N° pairs du 48 au 74	4
NICE	R BARBERIS	N° pairs à partir du 76	5
NICE	R BARILLERIE		3
NICE	R BARLA	N° impairs jusqu'au 15	3
NICE	R BARLA	N° impairs du 17 au 37	4
NICE	R BARLA	N° impairs à partir du 39	5
NICE	R BARLA	N° pairs jusqu'au 20	3
NICE	R BARLA	N° pairs à partir du 22	4
NICE	R BARRALIS		1
NICE	R BATTISTI		3
NICE	R BAVASTRO	N° impairs jusqu'au 7	4
NICE	R BAVASTRO	N° impairs à partir du 9	6
NICE	R BAVASTRO	N° pairs jusqu'au 6	4
NICE	R BAVASTRO	N° pairs à partir du 8	6
NICE	R BEAU SITE		1
NICE	R BEAUMONT	N° impairs jusqu'au 7	4
NICE	R BEAUMONT	N° impairs du 9 au 37	3
NICE	R BEAUMONT	N° impairs à partir du 39	4
NICE	R BEAUMONT	N° pairs jusqu'au 8	4
NICE	R BEAUMONT	N° pairs du 10 au 36	3
NICE	R BEAUMONT	N° pairs à partir du 38	4
NICE	R BEAUTRUCH		3
NICE	R BEETHOVEN		3
NICE	R BENOIT BUNICO	N° impairs jusqu'au 3	4
NICE	R BENOIT BUNICO	N° impairs à partir du 5	5
NICE	R BENOIT BUNICO	N° pairs	5
NICE	R BERLIOZ	N° impairs jusqu'au 13	2
NICE	R BERLIOZ	N° impairs du 15 au 23	1
NICE	R BERLIOZ	N° impairs du 25 au 41	4
NICE	R BERLIOZ	N° impairs à partir du 43	3
NICE	R BERLIOZ	N° pairs jusqu'au 14	2
NICE	R BERLIOZ	N° pairs du 16 au 24	1
NICE	R BERLIOZ	N° pairs du 26 au 40	4
NICE	R BERLIOZ	N° pairs à partir du 42	3
NICE	R BERTOLA		4
NICE	R BISCARRA		5
NICE	R BLACAS		3
NICE	R BLASCO IBANEZ		1
NICE	R BOISSY D'ANGLAS		5
NICE	R BONAPARTE	N° impairs jusqu'au 33	3
NICE	R BONAPARTE	N° impairs du 35 au 57	4
NICE	R BONAPARTE	N° impairs à partir du 59	5
NICE	R BONAPARTE	N° pairs jusqu'au 24	3
NICE	R BONAPARTE	N° pairs à partir du 26	6
NICE	R BOTTERO		3
NICE	R BOYER		3
NICE	R BREA		3
NICE	R CAFFARELLI	N° impairs	2
NICE	R CAFFARELLI	N° pairs	4
NICE	R CAIS DE GILLETTE		4
NICE	R CAIS DE PIERLAS	N° impairs jusqu'au 11	3
NICE	R CAIS DE PIERLAS	N° impairs à partir du 13	4
NICE	R CAIS DE PIERLAS	N° pairs jusqu'au 20	3

COMMUNES	LIBELLÉS VOIES	N° CONCERNÉS	ZONES
NICE	R CAIS DE PIERLAS	N° pairs à partir du 22	4
NICE	R CAISSOTTI		4
NICE	R CANDIA		4
NICE	R CAPPATI		4
NICE	R CAROLINE		4
NICE	R CASSINI		3
NICE	R CASTEL		5
NICE	R CATHERINE SEGURANE	Jusqu'au N° 24	3
NICE	R CATHERINE SEGURANE	A partir du N° 26	2
NICE	R CAVENDISH		4
NICE	R CENTRALE	N° impairs	5
NICE	R CENTRALE	N° pairs jusqu'au 6	4
NICE	R CENTRALE	N° pairs à partir du 8	5
NICE	R CHABRIER		4
NICE	R CHANOINE ALBIN		5
NICE	R CHARLES BAUDELAIRE		2
NICE	R CHARLES CALAIS		5
NICE	R CHARLES DE FOUCAULD	N° impairs jusqu'au 13	4
NICE	R CHARLES DE FOUCAULD	N° impairs à partir du 15	3
NICE	R CHARLES DE FOUCAULD	N° pairs jusqu'au 14	4
NICE	R CHARLES DE FOUCAULD	N° pairs à partir du 16	3
NICE	R CHARLES PEGUY		3
NICE	R CHATEAUNEUF		4
NICE	R CHAUVAIN		3
NICE	R CHEVALIERS DE MALTE		5
NICE	R CLAUDE BERNARD		1
NICE	R CLAUDE BOUNIN		4
NICE	R CLAUDIA		2
NICE	R CLEMENT ADER		6
NICE	R CLEMENT ROASSAL	N° impairs	4
NICE	R CLEMENT ROASSAL	N° pairs	5
NICE	R CLUVIER		4
NICE	R COL FREDERIC HENRI MANHES		4
NICE	R COL GASSIN		4
NICE	R COLONEL DRIANT	N° impairs jusqu'au 3	4
NICE	R COLONEL DRIANT	N° impairs à partir du 5	3
NICE	R COLONEL DRIANT	N° pairs jusqu'au 8	4
NICE	R COLONEL DRIANT	N° pairs à partir du 10	3
NICE	R COLONEL GUIDE		4
NICE	R COLONEL MUSSO		2
NICE	R COLONNA D'ISTRIA		5
NICE	R COMBATTANTS AFRIQUE NORD		4
NICE	R COMMANDANT BERRETTA		1
NICE	R CONSTANTIN BERGONDI		5
NICE	R CONTESSO		4
NICE	R CORDERIE		5
NICE	R CRONSTADT	N° impairs jusqu'au 11	1
NICE	R CRONSTADT	N° impairs à partir du 13	3
NICE	R CRONSTADT	N° pairs	3
NICE	R CROS DE CAPEU	N° impairs	4
NICE	R CROS DE CAPEU	N° pairs sauf exception	4
NICE	R CROS DE CAPEU	N° 2 et 4 uniquement	3
NICE	R CURIE		1
NICE	R D ARARAT		6
NICE	R DABRAY	N° impairs jusqu'au 31	4
NICE	R DABRAY	N° impairs à partir du 33	5
NICE	R DABRAY	N° pairs jusqu'au 46	4
NICE	R DABRAY	N° pairs à partir du 48	5
NICE	R D'ALGER		5
NICE	R DALPOZZO	N° impairs jusqu'au 5	1
NICE	R DALPOZZO	N° impairs à partir du 7	3
NICE	R DALPOZZO	N° pairs jusqu'au 10	1
NICE	R DALPOZZO	N° pairs à partir du 12	3
NICE	R D'ANGLETERRE		2

	COMMUNES	LIBELLÉS VOIES	N° CONCERNÉS	ZONES
N	NICE	R DANTE	N° impairs	2
	NICE	R DANTE	N° pairs	3
	NICE	R D'ARMENIE		6
	NICE	R D'AUTUN		4
	NICE	R DE ANCIEN SENAT		3
	NICE	R DE BELGIQUE	N° impairs jusqu'au 9	2
	NICE	R DE BELGIQUE	N° impairs à partir du 11	3
	NICE	R DE BELGIQUE	N° pairs	2
	NICE	R DE BILBAO		3
	NICE	R DE DIJON	N° impairs jusqu'au 15	5
	NICE	R DE DIJON	N° impairs du 17 au 27	4
	NICE	R DE DIJON	N° impairs à partir du 29	5
	NICE	R DE DIJON	N° pairs jusqu'au 12	5
	NICE	R DE DIJON	N° pairs à partir du 14	4
	NICE	R DE FONTAN		6
	NICE	R DE FRANCE	N° impairs jusqu'au 91	1
	NICE	R DE FRANCE	N° impairs du 93 au 119	2
	NICE	R DE FRANCE	N° impairs à partir du 121	4
	NICE	R DE FRANCE	N° pairs jusqu'au 34	1
	NICE	R DE FRANCE	N° pairs du 36 au 64	3
	NICE	R DE FRANCE	N° pairs du 66 au 96	2
	NICE	R DE FRANCE	N° pairs du 98 au 144	3
	NICE	R DE FRANCE	N° pairs à partir du 146	4
	NICE	R DE GILLETTE		6
	NICE	R DE GRAMMONT		3
	NICE	R DE JUSSIEU		4
	NICE	R DE JUSSIEU PROLONGEE		1
	NICE	R DE LA BOUCHERIE		5
	NICE	R DE LA BUFFA	N° impairs jusqu'au 41	1
	NICE	R DE LA BUFFA	N° impairs à partir du 43	3
	NICE	R DE LA BUFFA	N° pairs	3
	NICE	R DE LA CONDAMINE		4
	NICE	R DE LA CROIX		4
	NICE	R DE LA GENDARMERIE		6
	NICE	R DE LA LIBERTE		1
	NICE	R DE LA LOGE	N° impairs jusqu'au 11	5
	NICE	R DE LA LOGE	N° impairs à partir du 13	4
	NICE	R DE LA LOGE	N° pairs sauf exception	4
	NICE	R DE LA LOGE	N° 2 uniquement	5
	NICE	R DE LA POISSONNERIE		3
	NICE	R DE LA PREFECTURE	N° impairs	5
	NICE	R DE LA PREFECTURE	N° pairs	3
	NICE	R DE LA TOUR		4
	NICE	R DE LA TOUR DE MAGNAN	N° impairs	4
	NICE	R DE LA TOUR DE MAGNAN	N° pairs sauf exception	4
	NICE	R DE LA TOUR DE MAGNAN	N° 2 uniquement	1
	NICE	R DE LA VILLETTE		6
	NICE	R DE L'ABBAYE		5
	NICE	R DE L'ANCIEN MOULIN		6
	NICE	R DE L'AUTHION		3
	NICE	R DE LEPANTE	N° impairs jusqu'au 15	5
	NICE	R DE LEPANTE	N° impairs du 17 au 29	4
	NICE	R DE LEPANTE	N° impairs à partir du 31	3
	NICE	R DE LEPANTE	N° pairs jusqu'au 16	5
	NICE	R DE LEPANTE	N° pairs du 18 au 30	4
	NICE	R DE LEPANTE	N° pairs à partir du 32	3
	NICE	R DE L'HOTEL DE VILLE		3
	NICE	R DE L'OPERA		3
	NICE	R DE L'ORME		4
	NICE	R DE MAEYER		6
	NICE	R DE ORESTIS	N° impairs	4
	NICE	R DE ORESTIS	N° pairs jusqu'au 6	5
	NICE	R DE ORESTIS	N° pairs à partir du 8	4
	NICE	R DE PARIS	N° impairs jusqu'au 23	4

	COMMUNES	LIBELLÉS VOIES	N° CONCERNÉS	ZONES
	NICE	R DE PARIS	N° impairs à partir du 25	3
	NICE	R DE PARIS	N° pairs jusqu'au 20	4
	NICE	R DE PARIS	N° pairs à partir du 22	3
	NICE	R DE RIVOLI	N° impairs jusqu'au 5	1
	NICE	R DE RIVOLI	N° impairs à partir du 7	3
	NICE	R DE RIVOLI	N° pairs	3
	NICE	R DE ROQUEBILLIERE	N° impairs jusqu'au 29	5
	NICE	R DE ROQUEBILLIERE	N° impairs du 31 au 69	6
	NICE	R DE ROQUEBILLIERE	N° impairs à partir du 71	3
	NICE	R DE ROQUEBILLIERE	N° pairs jusqu'au 90	6
	NICE	R DE ROQUEBILLIERE	N° pairs du 92 au 118	4
	NICE	R DE ROQUEBILLIERE	N° pairs à partir du 120	3
	NICE	R DE ROUSSILLON		6
	NICE	R DE RUSSIE		2
	NICE	R DE SAORGE		3
	NICE	R DE SOPEL		6
	NICE	R DE SUISSE		2
	NICE	R DEFLY		2
	NICE	R DELILLE		2
	NICE	R DELRIEU		4
	NICE	R D'EREVAN		6
	NICE	R DES AMIS		5
	NICE	R DES ANTILLES		4
	NICE	R DES BOERS	N° impairs	3
	NICE	R DES BOERS	N° pairs	4
	NICE	R DES COTEAUX		6
	NICE	R DES ETOILES		6
	NICE	R DES JASMINES	N° impairs	3
	NICE	R DES JASMINES	N° pairs	5
	NICE	R DES LILAS		4
	NICE	R DES MAHONIAS		5
	NICE	R DES MARGUERITES		4
	NICE	R DES OEILLETES		3
	NICE	R DES ORANGERS		4
	NICE	R DES POILUS		1
	NICE	R DES PONCHETTES		3
	NICE	R DES POTIERS	N° impairs jusqu'au 43	3
	NICE	R DES POTIERS	N° impairs à partir du 45	2
	NICE	R DES POTIERS	N° pairs jusqu'au 20	2
	NICE	R DES POTIERS	N° pairs du 22 au 40	3
	NICE	R DES POTIERS	N° pairs à partir du 42	2
	NICE	R DES REGIMENTS NICOIS		4
	NICE	R DES ROSES		5
	NICE	R DES SERRURIERS		4
	NICE	R DES VEDIANTIENS		3
	NICE	R DESBOUTIN		3
	NICE	R DESIRE NIEL		2
	NICE	R DESIREE CLARY		4
	NICE	R DIDEROT		5
	NICE	R D'ITALIE	N° impairs jusqu'au 17	2
	NICE	R D'ITALIE	N° impairs à partir du 19	3
	NICE	R D'ITALIE	N° pairs jusqu'au 10	2
	NICE	R D'ITALIE	N° pairs à partir du 12	3
	NICE	R DOC A BALESTRE PROLONGEE		5
	NICE	R DOC ALBERT BALESTRE		5
	NICE	R DOCTEUR ARDOIN		4
	NICE	R DOCTEUR LOUIS PRAT		4
	NICE	R DOCTEUR MICHEL ROSANOFF		1
	NICE	R DOCTEUR PIERRE RICHELMI	N° impairs jusqu'au 33	4
	NICE	R DOCTEUR PIERRE RICHELMI	N° impairs à partir du 35	5
	NICE	R DOCTEUR PIERRE RICHELMI	N° pairs jusqu'au 28	4
	NICE	R DOCTEUR PIERRE RICHELMI	N° pairs à partir du 30	5
	NICE	R DOMINIQUE PAEZ		5
	NICE	R DROITE	N° impairs jusqu'au 11	4

COMMUNES	LIBELLÉS VOIES	N° CONCERNÉS	ZONES
NICE	R DROITE	N° impairs à partir du 13	5
NICE	R DROITE	N° pairs jusqu'au 36	4
NICE	R DROITE	N° pairs à partir du 38	3
NICE	R DU BEAL		5
NICE	R DU CHALET DES ROSES		4
NICE	R DU CHANOINE RANCE BOURREY		5
NICE	R DU CHATEAU		3
NICE	R DU CHOEUR		4
NICE	R DU COLLET	N° impairs jusqu'au 13	4
NICE	R DU COLLET	N° impairs à partir du 15	5
NICE	R DU COLLET	N° pairs jusqu'au 8	4
NICE	R DU COLLET	N° pairs à partir du 10	5
NICE	R DU COMTE VERT AMEDEE VI		5
NICE	R DU CONGRES	N° impairs jusqu'au 9	1
NICE	R DU CONGRES	N° impairs à partir du 11	3
NICE	R DU CONGRES	N° pairs jusqu'au 16	1
NICE	R DU CONGRES	N° pairs à partir du 18	3
NICE	R DU DOC FIGHIERA		6
NICE	R DU DOCTEUR BARETY		3
NICE	R DU DOCTEUR CIAIS		4
NICE	R DU FOUR		4
NICE	R DU GRAND PIN		4
NICE	R DU JESUS		5
NICE	R DU LYCEE		2
NICE	R DU MARCHE		5
NICE	R DU MARECHAL JOFFRE	N° impairs jusqu'au 27	1
NICE	R DU MARECHAL JOFFRE	N° impairs à partir du 29	3
NICE	R DU MARECHAL JOFFRE	N° pairs jusqu'au 30	1
NICE	R DU MARECHAL JOFFRE	N° pairs à partir du 32	3
NICE	R DU MOULIN		5
NICE	R DU ONZE NOVEMBRE		1
NICE	R DU PONT VIEUX		5
NICE	R DU PONTIN		5
NICE	R DU ROCHER		3
NICE	R DU SOLEIL	N° impairs	4
NICE	R DU SOLEIL	N° pairs jusqu'au 22	4
NICE	R DU SOLEIL	N° pairs à partir du 24	3
NICE	R DU VINGT QUATRE MARS		2
NICE	R DUNOYER DE SEGONZAC		5
NICE	R D'URFE		3
NICE	R EDEN		4
NICE	R EDMOND ROSTAND		4
NICE	R EDOUARD BERI		2
NICE	R EDOUARD DALMAS		5
NICE	R EDOUARD LIAUTAUD		6
NICE	R EDOUARD SCOFFIER		5
NICE	R EL NOUZAH		1
NICE	R EMILE LEONARD		6
NICE	R EMILIE		4
NICE	R EMMA ET PHILIPPE TIRANTY	N° impairs jusqu'au 9	5
NICE	R EMMA ET PHILIPPE TIRANTY	N° impairs à partir du 11	3
NICE	R EMMA ET PHILIPPE TIRANTY	N° pairs jusqu'au 8	5
NICE	R EMMA ET PHILIPPE TIRANTY	N° pairs à partir du 10	3
NICE	R EMMANUEL PHILIBERT	N° impairs jusqu'au 15	3
NICE	R EMMANUEL PHILIBERT	N° impairs à partir du 17	2
NICE	R EMMANUEL PHILIBERT	N° pairs jusqu'au 16	3
NICE	R EMMANUEL PHILIBERT	N° pairs à partir du 18	2
NICE	R EUGENE COSTE		5
NICE	R EUGENE EMMANUEL		1
NICE	R FENOGLIO DE BRIGA		6
NICE	R FERBER	N° impairs	5
NICE	R FERBER	N° pairs	6
NICE	R FLORE		1
NICE	R FODERE		6

COMMUNES	LIBELLÉS VOIES	N° CONCERNÉS	ZONES
NICE	R FODERE PROLONGEE		6
NICE	R FONCET		2
NICE	R FONTAINE DE LA VILLE		5
NICE	R FONTANA		2
NICE	R FORESTA	N° impairs	2
NICE	R FORESTA	N° pairs	3
NICE	R FORNERO MENEI		5
NICE	R FRANCIS CARCO		4
NICE	R FRANCIS GALLO		5
NICE	R FRANCOIS 1ER		1
NICE	R FRANCOIS AUNE		4
NICE	R FRANCOIS CARLO		5
NICE	R FRANCOIS GUI SOL	N° impairs jusqu'au 7	4
NICE	R FRANCOIS GUI SOL	N° impairs à partir du 9	6
NICE	R FRANCOIS GUI SOL	N° pairs	3
NICE	R FRANCOIS PELLO	N° impairs jusqu'au 9	5
NICE	R FRANCOIS PELLO	N° impairs à partir du 11	3
NICE	R FRANCOIS PELLO	N° pairs	5
NICE	R FRANCOIS ZANIN		4
NICE	R FREDERIC PASSY	N° impairs jusqu'au 21	4
NICE	R FREDERIC PASSY	N° impairs à partir du 23	2
NICE	R FREDERIC PASSY	N° pairs	4
NICE	R GABRIEL CORDIER		6
NICE	R GABRIEL FAURE		1
NICE	R GABRIEL HANOTAUX		3
NICE	R GALLEAN		5
NICE	R GARE DU SUD		5
NICE	R GASTON CHARBONNIER	N° impairs	6
NICE	R GASTON CHARBONNIER	N° pairs	4
NICE	R GASTON LEROUX		6
NICE	R GAUTIER ROUX		4
NICE	R GENERAL HOCHÉ		5
NICE	R GENERAL LAPERRINE		3
NICE	R GENERAL SARAMITO		6
NICE	R GENERAL TORDO		4
NICE	R GEORGES DOUBLET		4
NICE	R GEORGES JANVIER		6
NICE	R GEORGES VILLE	N° impairs	3
NICE	R GEORGES VILLE	N° pairs jusqu'au 26	4
NICE	R GEORGES VILLE	N° pairs à partir du 28	3
NICE	R GIOFFREDO	N° impairs jusqu'au 35	2
NICE	R GIOFFREDO	N° impairs à partir du 37	3
NICE	R GIOFFREDO	N° pairs jusqu'au 44	2
NICE	R GIOFFREDO	N° pairs à partir du 46	3
NICE	R GOUNOD	N° impairs jusqu'au 9	2
NICE	R GOUNOD	N° impairs du 11 au 17	1
NICE	R GOUNOD	N° impairs du 19 au 39	4
NICE	R GOUNOD	N° impairs à partir du 41	3
NICE	R GOUNOD	N° pairs jusqu'au 12	2
NICE	R GOUNOD	N° pairs du 14 au 20	1
NICE	R GOUNOD	N° pairs du 22 au 32	4
NICE	R GOUNOD	N° pairs à partir du 34	3
NICE	R GRASSET REY		5
NICE	R GRIMALDI		1
NICE	R GUBERNATIS	N° impairs	3
NICE	R GUBERNATIS	N° pairs	2
NICE	R GUIGLIA	N° impairs jusqu'au 9	2
NICE	R GUIGLIA	N° impairs du 11 au 21	1
NICE	R GUIGLIA	N° impairs à partir du 23	4
NICE	R GUIGLIA	N° pairs jusqu'au 10	2
NICE	R GUIGLIA	N° pairs du 12 au 24	1
NICE	R GUIGLIA	N° pairs à partir du 26	4
NICE	R GUIGLIONDA DE STE AGATHE		5
NICE	R GUIGONIS		4

N

COMMUNES	LIBELLÉS VOIES	N° CONCERNÉS	ZONES	COMMUNES	LIBELLÉS VOIES	N° CONCERNÉS	ZONES
NICE	R GUILL APPOLINAIRE		2	NICE	R LA BELLE OTERO		2
NICE	R GUILLAUME BOREA		4	NICE	R LABRUYERE		4
NICE	R GUSTAVE DELOYE		3	NICE	R LAFAYETTE		5
NICE	R GUSTAVE GARAUD		4	NICE	R LAMARTINE	N° impairs	3
NICE	R GUTENBERG		5	NICE	R LAMARTINE	N° pairs jusqu'au 32	5
NICE	R HALEVY		1	NICE	R LAMARTINE	N° pairs du 34 au 44	4
NICE	R HANCY	N° impairs jusqu'au 7	5	NICE	R LAMARTINE	N° pairs à partir du 46	3
NICE	R HANCY	N° impairs à partir du 9	4	NICE	R LANGE		4
NICE	R HANCY	N° pairs	5	NICE	R LASCARIS		6
NICE	R HENRI CORDIER		3	NICE	R LAURENT GIAUME		4
NICE	R HENRI DE BOURNAZEL		2	NICE	R LENVAL		5
NICE	R HENRY DE CESSOLE		4	NICE	R LEON BERTRAND		5
NICE	R HEROLD	N° impairs jusqu'au 23	2	NICE	R LEON JOUHAUX		6
NICE	R HEROLD	N° impairs du 25 au 35	1	NICE	R LEOTARDI		4
NICE	R HEROLD	N° impairs à partir du 37	4	NICE	R LOETITIA		4
NICE	R HEROLD	N° pairs jusqu'au 18	2	NICE	R LONGCHAMP		1
NICE	R HEROLD	N° pairs du 20 au 34	1	NICE	R LOUIS BILBAUT		5
NICE	R HEROLD	N° pairs du 36 au 56	4	NICE	R LOUIS BLERIOT		5
NICE	R HEROLD	N° pairs à partir du 58	3	NICE	R LOUIS BRANCHE		5
NICE	R HONORE UGO		4	NICE	R LOUIS DE COPPET	N° impairs	4
NICE	R HOTEL DES POSTES	N° impairs jusqu'au 27	2	NICE	R LOUIS DE COPPET	N° pairs	3
NICE	R HOTEL DES POSTES	N° impairs à partir du 29	3	NICE	R LOUIS GARNERAY		4
NICE	R HOTEL DES POSTES	N° pairs jusqu'au 20	2	NICE	R LOUIS GASSIN		3
NICE	R HOTEL DES POSTES	N° pairs à partir du 22	3	NICE	R LOUIS GENARI	N° impairs	2
NICE	R HUMBERT RICOLFI	N° impairs	6	NICE	R LOUIS GENARI	N° pairs	6
NICE	R HUMBERT RICOLFI	N° pairs	5	NICE	R LOUIS ROUBAUDI		5
NICE	R J BAPTISTE SPINETTA		3	NICE	R LOUISE ACKERMANN	N° impairs	4
NICE	R J F FULCONIS		5	NICE	R LOUISE ACKERMANN	N° pairs jusqu'au 18	1
NICE	R JACQUES BOUNIN		4	NICE	R LOUISE ACKERMANN	N° pairs à partir du 20	4
NICE	R JACQUES OFFENBACH		2	NICE	R MACCARANI	N° impairs jusqu'au 9	1
NICE	R JEAN ANDRE	N° impairs jusqu'au 9	6	NICE	R MACCARANI	N° impairs à partir du 11	3
NICE	R JEAN ANDRE	N° impairs à partir du 11	4	NICE	R MACCARANI	N° pairs	1
NICE	R JEAN ANDRE	N° pairs jusqu'au 14	6	NICE	R MADELEINE FARAUT		6
NICE	R JEAN ANDRE	N° pairs à partir du 16	4	NICE	R MAL VAUBAN		6
NICE	R JEAN BAPTISTE BARILI		1	NICE	R MALONAT		3
NICE	R JEAN BONFANTE		6	NICE	R MANTEGA		4
NICE	R JEAN CANAVESE		4	NICE	R MANZONE		1
NICE	R JEAN HENRI FABRE		6	NICE	R MARALDI		4
NICE	R JEAN JACQUES ROUSSEAU		1	NICE	R MARCEAU		5
NICE	R JEAN MERMOZ		5	NICE	R MARCEL PAGNOL	N° impairs	5
NICE	R JEAN VIGO		5	NICE	R MARCEL PAGNOL	N° pairs	3
NICE	R JEANNE D'ARC		4	NICE	R MARECHAL BERNADOTTE		4
NICE	R JEANNE JUGAN		6	NICE	R MARECHAL DAVOUT		4
NICE	R JOSEPH & XAVIER DE MAISTRE		5	NICE	R MARIE BASHKIRTSEFF		5
NICE	R JOSEPH A BOVIS		5	NICE	R MARTIN SEYTOUR		3
NICE	R JOSEPH ARNALDI		6	NICE	R MARYSE CARLIN		6
NICE	R JOSEPH BRES		1	NICE	R MASCOINAT		5
NICE	R JOSEPH CADEI	N° impairs	3	NICE	R MASSE		6
NICE	R JOSEPH CADEI	N° pairs	4	NICE	R MASSENA		1
NICE	R JOSEPH D'ARBAUD		5	NICE	R MASSENET		1
NICE	R JOSEPH FRICERO	N° impairs jusqu'au 13	2	NICE	R MASSINGY		4
NICE	R JOSEPH FRICERO	N° impairs à partir du 15	3	NICE	R MAURICE JAUBERT		1
NICE	R JOSEPH FRICERO	N° pairs jusqu'au 6	2	NICE	R MAURICE MACCARIO		5
NICE	R JOSEPH FRICERO	N° pairs à partir du 8	3	NICE	R MAURICE MIGNON		5
NICE	R JOSEPH GAZAN		4	NICE	R MELCHIOR VOGUE		2
NICE	R JOSEPH PASSERON		4	NICE	R MEYERBEER	N° impairs jusqu'au 9	1
NICE	R JOSEPH VALLOT		1	NICE	R MEYERBEER	N° impairs à partir du 11	3
NICE	R JOSEPHINE BAKER		5	NICE	R MEYERBEER	N° pairs jusqu'au 22	1
NICE	R JOUAN NICOLAS		4	NICE	R MEYERBEER	N° pairs à partir du 24	3
NICE	R JULES BELLEUDY		6	NICE	R MICHEL ANGE	N° impairs jusqu'au 21	3
NICE	R JULES GILLY		3	NICE	R MICHEL ANGE	N° impairs à partir du 23	5
NICE	R JULES MICHEL		6	NICE	R MICHEL ANGE	N° pairs jusqu'au 20	3
NICE	R JUSTIN MONTOLIVO		6	NICE	R MICHEL ANGE	N° pairs à partir du 22	5
NICE	R KOSMA		2	NICE	R MICHELET		5

COMMUNES	LIBELLÉS VOIES	N° CONCERNÉS	ZONES
NICE	R MICHELET PROLONGEE		3
NICE	R MIOLLIS	N° impairs	4
NICE	R MIOLLIS	N° pairs jusqu'au 10	5
NICE	R MIOLLIS	N° pairs à partir du 12	4
NICE	R MIRALHETI		4
NICE	R MIRON	N° impairs jusqu'au 3	4
NICE	R MIRON	N° impairs à partir du 5	3
NICE	R MIRON	N° pairs jusqu'au 8	4
NICE	R MIRON	N° pairs à partir du 10	3
NICE	R MOLIERE	N° impairs jusqu'au 25	5
NICE	R MOLIERE	N° impairs à partir du 27	4
NICE	R MOLIERE	N° pairs jusqu'au 22	5
NICE	R MOLIERE	N° pairs à partir du 24	3
NICE	R MONSEIGNEUR ALFRED DAUMAS		6
NICE	R MONTSEGUR		4
NICE	R MOZART		4
NICE	R NATHALIE MASSE		6
NICE	R NATHANYA		4
NICE	R NEUVE		4
NICE	R NICOLAI		6
NICE	R NIEPCE		4
NICE	R OSCAR 2	N° impairs	4
NICE	R OSCAR 2	N° pairs	3
NICE	R PAGANINI	N° impairs	3
NICE	R PAGANINI	N° pairs	2
NICE	R PAIROLIERE		4
NICE	R PANAIT ISTRATI		5
NICE	R PAPON		3
NICE	R PARADIS		1
NICE	R PARMENTIER	N° impairs jusqu'au 23	5
NICE	R PARMENTIER	N° impairs à partir du 25	3
NICE	R PARMENTIER	N° pairs jusqu'au 24	5
NICE	R PARMENTIER	N° pairs à partir du 26	3
NICE	R PASSERONI		3
NICE	R PASTORELLI	N° impairs jusqu'au 21	2
NICE	R PASTORELLI	N° impairs à partir du 23	3
NICE	R PASTORELLI	N° pairs jusqu'au 22	2
NICE	R PASTORELLI	N° pairs à partir du 24	3
NICE	R PAUL BOUNIN	N° impairs	4
NICE	R PAUL BOUNIN	N° pairs jusqu'au 38	4
NICE	R PAUL BOUNIN	N° pairs à partir du 40	3
NICE	R PAUL BOURGET		4
NICE	R PAUL DEROULEDE	N° impairs jusqu'au 25	2
NICE	R PAUL DEROULEDE	N° impairs à partir du 27	1
NICE	R PAUL DEROULEDE	N° pairs jusqu'au 28	2
NICE	R PAUL DEROULEDE	N° pairs à partir du 30	3
NICE	R PAUL REBOUX		4
NICE	R PAUL VALERY		4
NICE	R PAULINE		4
NICE	R PENCHIENATTI		2
NICE	R PERE A VALENSIN		4
NICE	R PERTINAX	N° impairs jusqu'au 15	4
NICE	R PERTINAX	N° impairs à partir du 17	3
NICE	R PERTINAX	N° pairs	3
NICE	R PERTUS		4
NICE	R PHILIPPE ADREANI	N° impairs	5
NICE	R PHILIPPE ADREANI	N° pairs	3
NICE	R PIE FRANCOIS TOESCA		6
NICE	R PIE SCOFFIER		4
NICE	R PIERRE BARELLI		4
NICE	R PIERRE BLANCON	N° impairs jusqu'au 7	3
NICE	R PIERRE BLANCON	N° impairs à partir du 9	4
NICE	R PIERRE BLANCON	N° pairs sauf exception	4
NICE	R PIERRE BLANCON	N° 2 et 2 bis uniquement	3

COMMUNES	LIBELLÉS VOIES	N° CONCERNÉS	ZONES
NICE	R PIERRE DEVOLUY		2
NICE	R PIERRE GRILLI		3
NICE	R PIERRE MELLAREDE		3
NICE	R PIERRE PIETRI		4
NICE	R PIERRE VOGADE		3
NICE	R PLACE VIEILLE		5
NICE	R PLAINE DE CIMIEZ		1
NICE	R POINCARE		4
NICE	R PRINCE MAURICE		5
NICE	R PROF MAURICE SUREAU		1
NICE	R PROFESSEUR DELVALLE		4
NICE	R PROVANA DE LEYNI		5
NICE	R PROVIDENCE		4
NICE	R PUGET	N° impairs jusqu'au 17	4
NICE	R PUGET	N° impairs à partir du 19	3
NICE	R PUGET	N° pairs jusqu'au 20	4
NICE	R PUGET	N° pairs à partir du 22	3
NICE	R RAIBERTI	N° impairs	3
NICE	R RAIBERTI	N° pairs	5
NICE	R RANCHER		5
NICE	R RAOUL BOSIO		3
NICE	R RAOUL LESJEUR		4
NICE	R RAOUL PONCHON		5
NICE	R RASPAIL		5
NICE	R RAYNARDI		1
NICE	R REINE JEANNE	N° impairs	4
NICE	R REINE JEANNE	N° pairs sauf exception	5
NICE	R REINE JEANNE	N° 30 uniquement	4
NICE	R RENE SAINSON		3
NICE	R RENE VIETTO		1
NICE	R RIBOTTI	N° impairs jusqu'au 17	4
NICE	R RIBOTTI	N° impairs à partir du 19	3
NICE	R RIBOTTI	N° pairs jusqu'au 28	4
NICE	R RIBOTTI	N° pairs à partir du 30	3
NICE	R ROBERT LATOUCHE	N° impairs	3
NICE	R ROBERT LATOUCHE	N° pairs	2
NICE	R ROGER MARTIN DU GARD		3
NICE	R ROSSETTI	N° impairs jusqu'au 9	5
NICE	R ROSSETTI	N° impairs à partir du 11	4
NICE	R ROSSETTI	N° pairs jusqu'au 4	5
NICE	R ROSSETTI	N° pairs à partir du 4 BIS	4
NICE	R ROSSINI	N° impairs jusqu'au 33	2
NICE	R ROSSINI	N° impairs à partir du 35	1
NICE	R ROSSINI	N° pairs jusqu'au 16	1
NICE	R ROSSINI	N° pairs à partir du 18	4
NICE	R ROUGET DE L'ISLE		5
NICE	R RUSCA		6
NICE	R SACHA GUITRY		3
NICE	R SAIDA		5
NICE	R ST AUGUSTIN		4
NICE	R ST FRANCOIS		4
NICE	R ST GAETAN		3
NICE	R ST HONORE		2
NICE	R ST HOSPICE		4
NICE	R ST JOSEPH	N° impairs jusqu'au 21	4
NICE	R ST JOSEPH	N° impairs à partir du 23	3
NICE	R ST JOSEPH	N° pairs	4
NICE	R ST PHILIPPE	N° impairs jusqu'au 17	2
NICE	R ST PHILIPPE	N° impairs à partir du 19	3
NICE	R ST PHILIPPE	N° pairs jusqu'au 22	2
NICE	R ST PHILIPPE	N° pairs du 24 au 46	3
NICE	R ST PHILIPPE	N° pairs à partir du 48	2
NICE	R ST SIAGRE		3
NICE	R ST SUAIRE		3

N

COMMUNES	LIBELLÉS VOIES	N° CONCERNÉS	ZONES
NICE	R ST VINCENT		5
NICE	R STE REPARATE		5
NICE	R SAUSSURE		4
NICE	R SCALIERO	N° impairs jusqu'au 9	3
NICE	R SCALIERO	N° impairs du 11 au 27	4
NICE	R SCALIERO	N° impairs à partir du 29	5
NICE	R SCALIERO	N° pairs jusqu'au 16	3
NICE	R SCALIERO	N° 18, 20 et 22 uniquement	4
NICE	R SCALIERO	N° pairs à partir du 24	5
NICE	R SEVAN		6
NICE	R SINCAIRE		4
NICE	R SMOLETT	N° impairs jusqu'au 11	4
NICE	R SMOLETT	N° impairs du 13 au 31	3
NICE	R SMOLETT	N° impairs du 33 au 53	4
NICE	R SMOLETT	N° impairs à partir du 55	5
NICE	R SMOLETT	N° pairs jusqu'au 16	3
NICE	R SMOLETT	N° pairs du 18 au 38	4
NICE	R SMOLETT	N° pairs à partir du 40	5
NICE	R SOLEAU		5
NICE	R SORGENTINO	N° impairs	6
NICE	R SORGENTINO	N° pairs jusqu'au 14	4
NICE	R SORGENTINO	N° pairs à partir du 16	6
NICE	R SPITALIERI	N° impairs	5
NICE	R SPITALIERI	N° pairs sauf exception	3
NICE	R SPITALIERI	N° 2 uniquement	5
NICE	R ST FRANCOIS DE PAULE		3
NICE	R STE CLAIRE		4
NICE	R SULZER		3
NICE	R THAON DE REVEL		4
NICE	R THEODORE BANVILLE		5
NICE	R THEODORE GASIGLIA	N° impairs	3
NICE	R THEODORE GASIGLIA	N° pairs	4
NICE	R TONDUTI DE L'ESCARENE		2
NICE	R TORRINI		4
NICE	R TRACHEL	N° impairs jusqu'au 23	5
NICE	R TRACHEL	N° impairs à partir du 25	4
NICE	R TRACHEL	N° pairs jusqu'au 26	5
NICE	R TRACHEL	N° pairs à partir du 28	4
NICE	R VALPERGA	N° impairs	5
NICE	R VALPERGA	N° pairs	4
NICE	R VEILLON		5
NICE	R VERDI	N° impairs	2
NICE	R VERDI	N° pairs jusqu'au 8	2
NICE	R VERDI	N° pairs à partir du 10	1
NICE	R VERNIER	N° impairs jusqu'au 23	5
NICE	R VERNIER	N° impairs à partir du 25	4
NICE	R VERNIER	N° pairs	4
NICE	R VICTOR JUGE		2
NICE	R VICTORIEN SARDOU		5
NICE	R VILLENEUVE		5
NICE	R VIRGILE NEAL		1
NICE	R VOLTAIRE		3
NICE	RAC CROIX DE BERRA		1
NICE	RAC DE LA CROIX A GAIRAUT		1
NICE	RAC DU PILON		5
NICE	RAC N 5 RTE DE BELLET	toute la voie sauf exception	1
NICE	RAC N 5 RTE DE BELLET	N° 290 uniquement	6
NICE	RAC ST PANCRACE		6
NICE	RLE DE LA BOUCHERIE		5
NICE	RLE DE L'EAU FRAICHE		6
NICE	RLE DES CANEBIERS		2
NICE	RLE DES MOULINS		2
NICE	RLE DES PRES		5
NICE	RLE DU MALONAT		3

COMMUNES	LIBELLÉS VOIES	N° CONCERNÉS	ZONES
NICE	RLE DU RUISSEAU		6
NICE	RLE DU SEMINAIRE		4
NICE	RLE HALLE AUX HERBES		5
NICE	RLE MICHEL ANGE		5
NICE	RLE PAIROLIERE		4
NICE	RLE ST AUGUSTIN		4
NICE	RLE ST FRANCOIS		4
NICE	RLE ST JEAN D'ANGELY		4
NICE	RLE ST MARTIN		4
NICE	RLE ST ROCH		5
NICE	RLE STE CATHERINE		4
NICE	RTE D ASPREMONT	N° impairs jusqu'au 17	1
NICE	RTE D ASPREMONT	N° impairs à partir du 19	4
NICE	RTE D ASPREMONT	N° pairs jusqu'au 62	1
NICE	RTE D ASPREMONT	N° pairs à partir du 64	4
NICE	RTE DE BELLET	N° impairs jusqu'au 145	3
NICE	RTE DE BELLET	N° impairs du 147 au 219	6
NICE	RTE DE BELLET	N° impairs du 221 au 313 sauf exception	1
NICE	RTE DE BELLET	N° 287 BIS uniquement	5
NICE	RTE DE BELLET	N° impairs du 315 au 335	6
NICE	RTE DE BELLET	N° impairs à partir du 337	5
NICE	RTE DE BELLET	N° pairs jusqu'au 156	4
NICE	RTE DE BELLET	N° pairs du 158 au 358	6
NICE	RTE DE BELLET	N° pairs à partir du 402 sauf exception	5
NICE	RTE DE BELLET	N° 452 uniquement	6
NICE	RTE DE CANTA GALET	N° impairs jusqu'au 25	3
NICE	RTE DE CANTA GALET	N° impairs à partir du 27	1
NICE	RTE DE CANTA GALET	N° pairs jusqu'au 52	3
NICE	RTE DE CANTA GALET	N° pairs du 54 au 108	6
NICE	RTE DE CANTA GALET	N° pairs à partir du 110	1
NICE	RTE DE COLOMARS		3
NICE	RTE DE GRENOBLE		5
NICE	RTE DE L ABADIE		6
NICE	RTE DE LA SIROLE		4
NICE	RTE DE PESSICART	N° impairs	4
NICE	RTE DE PESSICART	N° pairs jusqu'au 264 sauf exception	4
NICE	RTE DE PESSICART	N° 216 et 218 uniquement	5
NICE	RTE DE PESSICART	N° pairs du 266 au 318	5
NICE	RTE DE PESSICART	N° pairs à partir du 320	4
NICE	RTE DE ST ANTOINE	N° impairs jusqu'au 77	3
NICE	RTE DE ST ANTOINE	N° impairs du 79 au 197	1
NICE	RTE DE ST ANTOINE	N° impairs du 199 au 235	6
NICE	RTE DE ST ANTOINE	N° impairs à partir du 237	1
NICE	RTE DE ST ANTOINE	N° pairs jusqu'au 44	3
NICE	RTE DE ST ANTOINE	N° pairs du 46 au 94	1
NICE	RTE DE ST ANTOINE	N° pairs du 96 au 118	3
NICE	RTE DE ST ANTOINE	N° pairs du 120 au 208	1
NICE	RTE DE ST ANTOINE	N° pairs du 210 au 232	6
NICE	RTE DE ST ANTOINE	N° pairs à partir du 234	1
NICE	RTE DE ST PANCRACE		4
NICE	RTE DE TURIN	N° impairs jusqu'au 25	3
NICE	RTE DE TURIN	N° impairs à partir du 27	6
NICE	RTE DE TURIN	N° pairs jusqu'au 16	3
NICE	RTE DE TURIN	N° pairs à partir du 18	6
NICE	RTE DEMONTZEY		1
NICE	RTE DU VALLON DE LA LAUVETTE		6
NICE	RTE FORESTIERE		1
NICE	RTE FORESTIERE DU MONT BORON		2
NICE	RTE MAS DUC		6
NICE	RTE SAUT DE MILLO		6
NICE	RTE ST PIERRE FERIC	N° impairs jusqu'au 59	5
NICE	RTE ST PIERRE FERIC	N° impairs du 61 au 71	1

COMMUNES	LIBELLÉS VOIES	N° CONCERNÉS	ZONES
NICE	RTE ST PIERRE FERIC	N° impairs du 73 au 107	5
NICE	RTE ST PIERRE FERIC	N° impairs du 109 au 155	2
NICE	RTE ST PIERRE FERIC	N° impairs du 157 au 163	1
NICE	RTE ST PIERRE FERIC	N° impairs à partir du 165	2
NICE	RTE ST PIERRE FERIC	N° pairs jusqu'au 68	5
NICE	RTE ST PIERRE FERIC	N° pairs du 70 au 74	1
NICE	RTE ST PIERRE FERIC	N° pairs du 76 au 136	5
NICE	RTE ST PIERRE FERIC	N° pairs à partir du 138	2
NICE	RTE STRATEGIQUE DU MONT LEUZE		3
NICE	SEN MADONE		1
NICE	SQ CONSTANTIN DE CHATEAUNEUF		5
NICE	SQ MARC ANT CHARPENTIER		1
NICE	TRA AGNEL		3
NICE	TRA DES MARAICHERS		3
NICE	TRA GIACOBI		6
NICE	TRA LYMPIA		2
NICE	TRA VILLERMONT		3
NICE	VAL DE LA MADELEINE		2
NICE	VCHE CIMIEZ		3
NICE	VCHE DE BELLET		6
NICE	VCHE DE CREMAT	N° impairs	3
NICE	VCHE DE CREMAT	N° pairs jusqu'au 78	3
NICE	VCHE DE CREMAT	N° pairs à partir du 80	5
NICE	VCHE DE GAIRAUT	N° impairs jusqu'au 49	2
NICE	VCHE DE GAIRAUT	N° impairs à partir du 51	1
NICE	VCHE DE GAIRAUT	N° pairs jusqu'au 16	4
NICE	VCHE DE GAIRAUT	N° pairs du 18 au 58	2
NICE	VCHE DE GAIRAUT	N° pairs à partir du 60	1
NICE	VCHE DE LA LAUVETTE		6
NICE	VCHE DE L'ABADIE		6
NICE	VCHE DE TERRON		1
NICE	VOI AURELIENNE		3
NICE	VOI ROMAINE	N° impairs jusqu'au 75	4
NICE	VOI ROMAINE	N° impairs à partir du 77	1
NICE	VOI ROMAINE	N° pairs jusqu'au 38	5
NICE	VOI ROMAINE	N° pairs à partir du 40	1
OPIO		toute la commune	9
PÉGOMAS	ALL DES AMANDIERS		10
PÉGOMAS	ALL DES BAMBOUS		10
PÉGOMAS	ALL DES CERISIERS		10
PÉGOMAS	ALL DES CHENES VERTS		10
PÉGOMAS	ALL DES CLEMENTINES		10
PÉGOMAS	ALL DES ERABLES		10
PÉGOMAS	ALL DES FIGUIERS		10
PÉGOMAS	ALL DES FRAMBOISIERS		10
PÉGOMAS	ALL DES GERANIUMS		11
PÉGOMAS	ALL DES LAVANDES		11
PÉGOMAS	ALL DES TILLEULS		10
PÉGOMAS	ALL DES VIGNES		10
PÉGOMAS	ALL DES VIOLETTES		11
PÉGOMAS	ART DE GRASSE		10
PÉGOMAS	AV ALPHONSE DAUDET		11
PÉGOMAS	AV DE CAMBOUNE		11
PÉGOMAS	AV DE CANNES		10
PÉGOMAS	AV DES JASMINES		11
PÉGOMAS	AV DES ROSES		11
PÉGOMAS	AV FREDERIC MISTRAL		10
PÉGOMAS	AV HONORE RAVELLI		10
PÉGOMAS	AV LORD ASTOR		11
PÉGOMAS	AV LORD ASTOR OF HEVER		11
PÉGOMAS	AV LUCIEN FUNEL		11
PÉGOMAS	BD DES AVELANIERS		11
PÉGOMAS	CHE DE CABROL		10
PÉGOMAS	CHE DE CLAVARY		11

COMMUNES	LIBELLÉS VOIES	N° CONCERNÉS	ZONES
PÉGOMAS	CHE DE LA FONTAINE DES MULS		11
PÉGOMAS	CHE DE LA SCIERIE		11
PÉGOMAS	CHE DE LA TUILIERE		11
PÉGOMAS	CHE DE LA VERRERIE		10
PÉGOMAS	CHE DE L'AVARIE		11
PÉGOMAS	CHE DE L'AVERE		11
PÉGOMAS	CHE DE L'ECLUSE		10
PÉGOMAS	CHE DE L'HOPITAL		10
PÉGOMAS	CHE DE PANISSE		10
PÉGOMAS	CHE DES 2 VALLONS		11
PÉGOMAS	CHE DES BERGONS		11
PÉGOMAS	CHE DES BOEUF		10
PÉGOMAS	CHE DES CARPENEDES		10
PÉGOMAS	CHE DES CHENES		11
PÉGOMAS	CHE DES ECOLIERS		11
PÉGOMAS	CHE DES HUGUES		10
PÉGOMAS	CHE DES ISNARDS		11
PÉGOMAS	CHE DES MARIOTTES		11
PÉGOMAS	CHE DES MARTELLY		11
PÉGOMAS	CHE DES MERLES		11
PÉGOMAS	CHE DES MITRES		11
PÉGOMAS	CHE DES MOULIERES		11
PÉGOMAS	CHE DES NOYERS		11
PÉGOMAS	CHE DES OLIVIER		10
PÉGOMAS	CHE DES PERISSOLS		11
PÉGOMAS	CHE DES PUVERELS		11
PÉGOMAS	CHE DES RIBIERS		10
PÉGOMAS	CHE DES SAUSSERONS		10
PÉGOMAS	CHE DES SOURCES		10
PÉGOMAS	CHE DES TAPETS		11
PÉGOMAS	CHE DES TERRES GASTES		11
PÉGOMAS	CHE DU CASTELLARAS		10
PÉGOMAS	CHE DU COLLET DE L'AVERE		11
PÉGOMAS	CHE DU HAUT CABROL		10
PÉGOMAS	CHE DU NID DU LOUP		10
PÉGOMAS	CHE DU PLAN SARRAIN		11
PÉGOMAS	CHE DU PRE DE FANTON		10
PÉGOMAS	CHE DU SALOMON		10
PÉGOMAS	CHE DU VIEUX MOULIN		11
PÉGOMAS	CHE SOUS BEAL		10
PÉGOMAS	HAM DES FERMES DE PEGOMAS		10
PÉGOMAS	IMP DE LA BEAUME		11
PÉGOMAS	IMP DE LA BERGERIE		10
PÉGOMAS	IMP DES ARNAUDS		10
PÉGOMAS	IMP DES ARROSABLES		11
PÉGOMAS	IMP DES RIBIERS		10
PÉGOMAS	IMP DES TERRES BLANCHES		11
PÉGOMAS	IMP DES VALETTES		10
PÉGOMAS	IMP HONORE RAVELLI		10
PÉGOMAS	LOT DU ROQUE DE BOUIS		10
PÉGOMAS	PROM DES PRES VERGERS		11
PÉGOMAS	R DU GRATTE SAC		11
PÉGOMAS	R JULES FERRY		11
PÉGOMAS	RES LES HAUTS DE PEGOMAS		11
PÉGOMAS	RES LES PUNTIAS		11
PÉGOMAS	RES LOU-TRIHAS		11
PÉGOMAS	RTE DE LA FENERIE		10
PÉGOMAS	RTE DE MOUANS-SARTOUX		11
PÉGOMAS	RTE DE TANNERON		10
PÉGOMAS	RTE D'OR		10
PÉGOMAS	TRA DE L'EGLISE		11
PÉGOMAS	TRA DES AUBEPINES		10
PÉGOMAS	TRA DES MARTELLY		11
PÉGOMAS	TRA DU CHATEAU		11

COMMUNES	LIBELLÉS VOIES	N° CONCERNÉS	ZONES	COMMUNES	LIBELLÉS VOIES	N° CONCERNÉS	ZONES
PEILLE		toute la commune	13	PEYMEINADE	CHE DES GRILLOUX		11
PEILLON		toute la commune	13	PEYMEINADE	CHE DES JACOURETS		12
PÉONE		toute la commune	13	PEYMEINADE	CHE DES JASMINS		13
PEYMEINADE	ALL CLAUDE MONET		12	PEYMEINADE	CHE DES LAURIERS		11
PEYMEINADE	ALL DE LA MONTAGNE		12	PEYMEINADE	CHE DES LAVANDES		11
PEYMEINADE	ALL DES PINS ESCARABINS		12	PEYMEINADE	CHE DES LAZES		12
PEYMEINADE	ALL DU CLOS		12	PEYMEINADE	CHE DES LENTISQUES		11
PEYMEINADE	ALL FUNEL		11	PEYMEINADE	CHE DES LUCIOLES		11
PEYMEINADE	ALL HENRI MATISSE		12	PEYMEINADE	CHE DES MAURES ET DES ADRETS		13
PEYMEINADE	ALL PAUL CEZANNE		12	PEYMEINADE	CHE DES PINS		11
PEYMEINADE	AV CHARLES FREDERIC GERHARDT	N° impairs	13	PEYMEINADE	CHE DES PRADONS		12
PEYMEINADE	AV CHARLES FREDERIC GERHARDT	N° pairs	11	PEYMEINADE	CHE DES RESTANQUES		11
PEYMEINADE	AV DE LA PROUVERESSE		12	PEYMEINADE	CHE DES ROMARINS		11
PEYMEINADE	AV DES BAUMETTES		11	PEYMEINADE	CHE DES SANTONS		12
PEYMEINADE	AV DES JAISOUS		12	PEYMEINADE	CHE DES SAOUVES		11
PEYMEINADE	AV DES TERMES		13	PEYMEINADE	CHE DES SOURCES		12
PEYMEINADE	AV DU 23 AOUT		13	PEYMEINADE	CHE DES VALLONS		11
PEYMEINADE	AV FELIX MAUBERT		12	PEYMEINADE	CHE DES YVELINES		11
PEYMEINADE	AV FRAGONARD		12	PEYMEINADE	CHE DU CANDEOU		11
PEYMEINADE	AV FREDERIC MISTRAL		12	PEYMEINADE	CHE DU CLOS		12
PEYMEINADE	AV JOSEPH CAUVIN		12	PEYMEINADE	CHE DU GRAND PRE		12
PEYMEINADE	AV MIRABEAU		12	PEYMEINADE	CHE DU GRESSIER		12
PEYMEINADE	BD DES 5 COMMUNES		12	PEYMEINADE	CHE DU NOYER		12
PEYMEINADE	BD DU GENERAL DE GAULLE		12	PEYMEINADE	CHE DU PICOURENC		13
PEYMEINADE	BD JOSEPH CAUVIN		12	PEYMEINADE	CHE DU PLAN DE COTTE		12
PEYMEINADE	CAMIN DE LA PITCHOUNE FONT		12	PEYMEINADE	CHE DU PUIITS		11
PEYMEINADE	CAR DU MARECHAL JUIN		12	PEYMEINADE	CHE DU SOLEIL		13
PEYMEINADE	CAR SOUFFELWEYERSHEIM		12	PEYMEINADE	CHE DU STADE		11
PEYMEINADE	CHE CARRAIRE DES PUIITS		11	PEYMEINADE	CHE DU SUYE		11
PEYMEINADE	CHE DE BLEJARDE		12	PEYMEINADE	CHE FRAGONARD		12
PEYMEINADE	CHE DE FONT COUTEOU		12	PEYMEINADE	CHE MOUN PANTAI		12
PEYMEINADE	CHE DE GUIMAUTTE		12	PEYMEINADE	IMP DE BOUTINY		12
PEYMEINADE	CHE DE LA CARDELLE		12	PEYMEINADE	IMP DE LA FRAYERE		13
PEYMEINADE	CHE DE LA MARJOLAINE		11	PEYMEINADE	IMP DE L'OLIVIER		11
PEYMEINADE	CHE DE LA MAURE		11	PEYMEINADE	IMP DE PICOURENC		13
PEYMEINADE	CHE DE LA MONTAGNE		12	PEYMEINADE	IMP DES AMANDIERS		13
PEYMEINADE	CHE DE LA PETITE FONTAINE		12	PEYMEINADE	IMP DES TERMES		13
PEYMEINADE	CHE DE LA PLAINE		11	PEYMEINADE	IMP DES VALLONS		11
PEYMEINADE	CHE DE LA PROUVERESSE		12	PEYMEINADE	IMP DU CAMP DE MEGE		12
PEYMEINADE	CHE DE LA TOUR CARRÉE		12	PEYMEINADE	IMP DU GENERAL DE GAULLE		12
PEYMEINADE	CHE DE L'AGRANAS		11	PEYMEINADE	IMP DU GRESSIER		12
PEYMEINADE	CHE DE L'ESTOUPAN		12	PEYMEINADE	IMP DU ROCHER		12
PEYMEINADE	CHE DE L'OLIVETTE		12	PEYMEINADE	IMP FRAGONARD		12
PEYMEINADE	CHE DE L'OLIVIER		11	PEYMEINADE	IMP GERVAIS COURT		12
PEYMEINADE	CHE DE MONTFARAUDE		13	PEYMEINADE	IMP JOSEPH CAUVIN		12
PEYMEINADE	CHE DE PEYLOUBIER	Jusqu'au N° 9	11	PEYMEINADE	IMP LEBON		13
PEYMEINADE	CHE DE PEYLOUBIER	A partir du N° 10	13	PEYMEINADE	PL BAPTISTIN PORRE		12
PEYMEINADE	CHE DE PEYMEINADE		12	PEYMEINADE	PL GERVAIS COURT		12
PEYMEINADE	CHE DE ST-MARC		13	PEYMEINADE	R BAPTISTIN DAVER		12
PEYMEINADE	CHE DE SASSY		13	PEYMEINADE	R DU 62EME BATAILLON DES CHASSEURS ALPINS		12
PEYMEINADE	CHE DE TANNERON		13	PEYMEINADE	R FRANCOIS DERAMOND		12
PEYMEINADE	CHE DES BASSES MOLIERES		12	PEYMEINADE	R JACQUES BERNARD		12
PEYMEINADE	CHE DES BERENGUIERS		11	PEYMEINADE	R JOSEPH CAUVIN		12
PEYMEINADE	CHE DES BERENGUIERS EST		11	PEYMEINADE	R JOSEPH ICARD		12
PEYMEINADE	CHE DES BOIS DES PLAINES		11	PEYMEINADE	R LOUIS CANAVESE		12
PEYMEINADE	CHE DES CERISIERS		13	PEYMEINADE	R LOUIS HUGUES		12
PEYMEINADE	CHE DES CHENES VERTS		11	PEYMEINADE	R LOUIS JEAUME		12
PEYMEINADE	CHE DES CHEVREFEUILLES		12	PEYMEINADE	R MARIUS MOURLAN		12
PEYMEINADE	CHE DES CITRONNIERS		12	PEYMEINADE	RES DU SQUARE		13
PEYMEINADE	CHE DES CORONILLES		11	PEYMEINADE	RES LE CYTISE		13
PEYMEINADE	CHE DES CYPRES		13	PEYMEINADE	RES LE JAS NEUF		13
PEYMEINADE	CHE DES CYSTES		11	PEYMEINADE	RES LES AILANTES		12
PEYMEINADE	CHE DES EGLANTIERS		11	PEYMEINADE	RES LES BASTIDES DE LA BLEJARDE		12
PEYMEINADE	CHE DES GENETS		11				

COMMUNES	LIBELLÉS VOIES	N° CONCERNÉS	ZONES
PEYMEINADE	RES LES BOUSCARLETTES		12
PEYMEINADE	RES LES CARDELLES		13
PEYMEINADE	RES LES CHENES		12
PEYMEINADE	RES LES CYSTES		12
PEYMEINADE	RES LES FIGUIERS DES TERMES		13
PEYMEINADE	RES LES GARANIERS		13
PEYMEINADE	RES LES GENEVRIERS		12
PEYMEINADE	RES LES GINESTES		13
PEYMEINADE	RES LES JARDINS DE PEYMEINADE		12
PEYMEINADE	RES LES MOULIERES		12
PEYMEINADE	RES LES ROUSSELINES		13
PEYMEINADE	RES PICOURENC 2		13
PEYMEINADE	RES RIVIERAZUR		13
PEYMEINADE	RPT DE LA LIBERTE		12
PEYMEINADE	SQ DE L'EGLISE		12
PEYMEINADE	SQ FREDERIC MISTRAL		12
PEYMEINADE	TRA DE PICOURENC		13
PEYMEINADE	TRA DES SAOUVES		11
PEYMEINADE	TRA DES VALLONS		11
PEYMEINADE	TRA DU SUYE		11
PIERLAS		toute la commune	13
PIERREFEU		toute la commune	13
PUGET-ROSTANG		toute la commune	13
PUGET-THÉNIERS		toute la commune	13
REVEST-LES-ROCHES		toute la commune	13
RIGAUD		toute la commune	13
RIMPLAS		toute la commune	13
ROQUEBILLIÈRE		toute la commune	13
ROQUE-		toute la commune	7
BRUNE-CAP-MARTIN			
ROQUEFORT-LES-PINS	ALL DE LA BERGERIE		10
ROQUEFORT-LES-PINS	ALL DE L'ANGELIQUE		9
ROQUEFORT-LES-PINS	ALL DE PINARELLO		10
ROQUEFORT-LES-PINS	ALL DES 4 CHENES		10
ROQUEFORT-LES-PINS	ALL DES ARBOUSIERS		10
ROQUEFORT-LES-PINS	ALL DES BOSQUETS		10
ROQUEFORT-LES-PINS	ALL DES CHARMES		10
ROQUEFORT-LES-PINS	ALL DES CHENES		9
ROQUEFORT-LES-PINS	ALL DES CHENES VERTS		9
ROQUEFORT-LES-PINS	ALL DES FLEURS		9
ROQUEFORT-LES-PINS	ALL DES HIBISCUS		10
ROQUEFORT-LES-PINS	ALL DES LAURIERS ROSES		9
ROQUEFORT-LES-PINS	ALL DES LAVANDIAS		9
ROQUEFORT-LES-PINS	ALL DES MAGNOLIAS		9
ROQUEFORT-LES-PINS	ALL DES MICOCOULIERS		9
ROQUEFORT-LES-PINS	ALL DES MIMOSAS		9
ROQUEFORT-LES-PINS	ALL DES OLIVIERS		9
ROQUEFORT-LES-PINS	ALL DES PINS		9
ROQUEFORT-LES-PINS	ALL DES ROMARINS		9
ROQUEFORT-LES-PINS	ALL DES ROSES		10
ROQUEFORT-LES-PINS	ALL DES ROUVES		10
ROQUEFORT-LES-PINS	ALL DES SANTOLINES		9
ROQUEFORT-LES-PINS	ALL DU BOIS		9
ROQUEFORT-LES-PINS	ALL DU BOIS NEGRE		10
ROQUEFORT-LES-PINS	ALL DU RUCHER		10
ROQUEFORT-LES-PINS	ALL DU SOLEIL		10
ROQUEFORT-LES-PINS	ALL DU TERTRE		9
ROQUEFORT-LES-PINS	ALL DU VAL DES CYSTES		9
ROQUEFORT-LES-PINS	ALLEE DES FLEURS		9
ROQUEFORT-LES-PINS	AV DE LA BERGERIE		9
ROQUEFORT-LES-PINS	AV DE MOUGINS		9
ROQUEFORT-LES-PINS	AV DES ALPES		9
ROQUEFORT-LES-PINS	AV DES COURMETTES		9
ROQUEFORT-LES-PINS	AV DES PINS		9

COMMUNES	LIBELLÉS VOIES	N° CONCERNÉS	ZONES
ROQUEFORT-LES-PINS	AV DES ROCPINS		9
ROQUEFORT-LES-PINS	AV DU CLOS		9
ROQUEFORT-LES-PINS	AV DU SINODON		9
ROQUEFORT-LES-PINS	AV DU VALLON		9
ROQUEFORT-LES-PINS	BD GENTILHOMME		10
ROQUEFORT-LES-PINS	CHE DE BEAUME GRANET		10
ROQUEFORT-LES-PINS	CHE DE BEAUMON		9
ROQUEFORT-LES-PINS	CHE DE COMBE NICETTE		10
ROQUEFORT-LES-PINS	CHE DE FONT CUBERTE		9
ROQUEFORT-LES-PINS	CHE DE FRAYERE		10
ROQUEFORT-LES-PINS	CHE DE LA BASSE FERME		9
ROQUEFORT-LES-PINS	CHE DE LA BERGERIE		9
ROQUEFORT-LES-PINS	CHE DE LA CALADE		9
ROQUEFORT-LES-PINS	CHE DE LA CARPENEE		10
ROQUEFORT-LES-PINS	CHE DE LA CHARLOTTE		9
ROQUEFORT-LES-PINS	CHE DE LA CLAUSERIE		10
ROQUEFORT-LES-PINS	CHE DE LA COLLE LONGUE		9
ROQUEFORT-LES-PINS	CHE DE LA CONQUE		9
ROQUEFORT-LES-PINS	CHE DE LA CROIX DE ST-ESTEVE		10
ROQUEFORT-LES-PINS	CHE DE LA DESIREE		9
ROQUEFORT-LES-PINS	CHE DE LA FONTAINE		10
ROQUEFORT-LES-PINS	CHE DE LA FUMADE		9
ROQUEFORT-LES-PINS	CHE DE LA GARRIGUE		10
ROQUEFORT-LES-PINS	CHE DE LA GORGUE	N° impairs	10
ROQUEFORT-LES-PINS	CHE DE LA GORGUE	N° pairs	9
ROQUEFORT-LES-PINS	CHE DE LA MAINE		10
ROQUEFORT-LES-PINS	CHE DE LA PINEDE		10
ROQUEFORT-LES-PINS	CHE DE LA PONCHETTE		10
ROQUEFORT-LES-PINS	CHE DE LA VERRERIE		10
ROQUEFORT-LES-PINS	CHE DE LA VIEILLE ROUTE		10
ROQUEFORT-LES-PINS	CHE DE L'AIRE DE BOULES		10
ROQUEFORT-LES-PINS	CHE DE L'EGLISE		10
ROQUEFORT-LES-PINS	CHE DE NOTRE-DAME AUX TERRES BLANCHES		10
ROQUEFORT-LES-PINS	CHE DE PEIRE LUCHE		10
ROQUEFORT-LES-PINS	CHE DE PROVENCE		10
ROQUEFORT-LES-PINS	CHE DE ROQUE LA TOUR		9
ROQUEFORT-LES-PINS	CHE DE SAN-PEYRE		9
ROQUEFORT-LES-PINS	CHE DE SERRE D AMBUC		10
ROQUEFORT-LES-PINS	CHE DE VALBOIS		10
ROQUEFORT-LES-PINS	CHE DE VALBOIS		9
ROQUEFORT-LES-PINS	CHE DE VAUGAILLÈRE		9
ROQUEFORT-LES-PINS	CHE DE VIGNEFRANQUET		10
ROQUEFORT-LES-PINS	CHE DES AMARYLLIS		10
ROQUEFORT-LES-PINS	CHE DES BATISTONS		9
ROQUEFORT-LES-PINS	CHE DES BERTRANDS		10
ROQUEFORT-LES-PINS	CHE DES BREGUIERES		10
ROQUEFORT-LES-PINS	CHE DES CADES		10
ROQUEFORT-LES-PINS	CHE DES CINQ CENTS		10
ROQUEFORT-LES-PINS	CHE DES CLAPS		10
ROQUEFORT-LES-PINS	CHE DES COURMETTES		10
ROQUEFORT-LES-PINS	CHE DES COURRAOUTS		10
ROQUEFORT-LES-PINS	CHE DES CYPRES		10
ROQUEFORT-LES-PINS	CHE DES ECUREUILS		10
ROQUEFORT-LES-PINS	CHE DES FABRONS		10
ROQUEFORT-LES-PINS	CHE DES FURONS		10
ROQUEFORT-LES-PINS	CHE DES GALEJONS		9
ROQUEFORT-LES-PINS	CHE DES GUERCHS		10
ROQUEFORT-LES-PINS	CHE DES IRIS		9
ROQUEFORT-LES-PINS	CHE DES JASSES		9
ROQUEFORT-LES-PINS	CHE DES LAOUS		10
ROQUEFORT-LES-PINS	CHE DES LISETS		10
ROQUEFORT-LES-PINS	CHE DES LYS		10
ROQUEFORT-LES-PINS	CHE DES MARES		9

COMMUNES	LIBELLÉS VOIES	N° CONCERNÉS	ZONES
ROQUEFORT-LES-PINS	CHE DES MARTELS		10
ROQUEFORT-LES-PINS	CHE DES MESSUGUES		9
ROQUEFORT-LES-PINS	CHE DES MILLEPERTUIS		9
ROQUEFORT-LES-PINS	CHE DES MOUIS		10
ROQUEFORT-LES-PINS	CHE DES OISILLONS		9
ROQUEFORT-LES-PINS	CHE DES PIGNES		9
ROQUEFORT-LES-PINS	CHE DES POUVERIES		9
ROQUEFORT-LES-PINS	CHE DES RIGAMELS		10
ROQUEFORT-LES-PINS	CHE DES SUVES		9
ROQUEFORT-LES-PINS	CHE DES TOURRES		10
ROQUEFORT-LES-PINS	CHE DES TOURTERELLES		10
ROQUEFORT-LES-PINS	CHE DES TROIS FEUILLETS		9
ROQUEFORT-LES-PINS	CHE DES VALLONS		10
ROQUEFORT-LES-PINS	CHE DU BONHEUR VERT		9
ROQUEFORT-LES-PINS	CHE DU CAMOUYER		10
ROQUEFORT-LES-PINS	CHE DU CAMP TRACIER		10
ROQUEFORT-LES-PINS	CHE DU CHATEAU		10
ROQUEFORT-LES-PINS	CHE DU CLOS		9
ROQUEFORT-LES-PINS	CHE DU COLLET		10
ROQUEFORT-LES-PINS	CHE DU COLLET D'ARBOUSSON		9
ROQUEFORT-LES-PINS	CHE DU CURNIER		9
ROQUEFORT-LES-PINS	CHE DU DEBRAM		10
ROQUEFORT-LES-PINS	CHE DU GAGAI		9
ROQUEFORT-LES-PINS	CHE DU GARAGAI		10
ROQUEFORT-LES-PINS	CHE DU LOUP	Jusqu'au N° 744	9
ROQUEFORT-LES-PINS	CHE DU LOUP	N° impairs à partir du 745	10
ROQUEFORT-LES-PINS	CHE DU LOUP	N° pairs à partir du 746	9
ROQUEFORT-LES-PINS	CHE DU MUGUET		10
ROQUEFORT-LES-PINS	CHE DU PANTAIL		10
ROQUEFORT-LES-PINS	CHE DU PAS DE L'AI		10
ROQUEFORT-LES-PINS	CHE DU PEISSAUT		9
ROQUEFORT-LES-PINS	CHE DU PERE GOIRAN		10
ROQUEFORT-LES-PINS	CHE DU PIEROU		9
ROQUEFORT-LES-PINS	CHE DU PLAN		9
ROQUEFORT-LES-PINS	CHE DU PLATEAU FLEURY		10
ROQUEFORT-LES-PINS	CHE DU POUCKET		10
ROQUEFORT-LES-PINS	CHE DU PUIITS		10
ROQUEFORT-LES-PINS	CHE DU RIGAOU		10
ROQUEFORT-LES-PINS	CHE DU ROMANIL		10
ROQUEFORT-LES-PINS	CHE DU TOUAR		9
ROQUEFORT-LES-PINS	CHE DU TRAMWAY		9
ROQUEFORT-LES-PINS	CHE DU TRASTOUR		9
ROQUEFORT-LES-PINS	CHE PERDU		10
ROQUEFORT-LES-PINS	CHE SAN PEDRO		10
ROQUEFORT-LES-PINS	CLOS DE DURAND		9
ROQUEFORT-LES-PINS	DOM 'MUSIC HOUSE		10
ROQUEFORT-LES-PINS	DSC DE L'AIRES DE BOULES		10
ROQUEFORT-LES-PINS	IMP DE LA CHARLOTTE		9
ROQUEFORT-LES-PINS	IMP DE LA FORET		10
ROQUEFORT-LES-PINS	IMP DE LA MARGELLE		10
ROQUEFORT-LES-PINS	IMP DE L'ARENAS		10
ROQUEFORT-LES-PINS	IMP DE L'OLIVETTE		10
ROQUEFORT-LES-PINS	IMP DES LILAS		10
ROQUEFORT-LES-PINS	IMP DES 2 CHEVRES		10
ROQUEFORT-LES-PINS	IMP DES 4 MAISONS		10
ROQUEFORT-LES-PINS	IMP DES 4 NATIONS		10
ROQUEFORT-LES-PINS	IMP DES CEDRES		10
ROQUEFORT-LES-PINS	IMP DES CHENES		9
ROQUEFORT-LES-PINS	IMP DES CIVADES		10
ROQUEFORT-LES-PINS	IMP DES CYSTES		9
ROQUEFORT-LES-PINS	IMP DES FABRONNETES		10
ROQUEFORT-LES-PINS	IMP DES GENETS		10
ROQUEFORT-LES-PINS	IMP DES GRIOULETS		10
ROQUEFORT-LES-PINS	IMP DES LAURIERS		10

COMMUNES	LIBELLÉS VOIES	N° CONCERNÉS	ZONES
ROQUEFORT-LES-PINS	IMP DES LUCIOLES		10
ROQUEFORT-LES-PINS	IMP DES MESANGES		10
ROQUEFORT-LES-PINS	IMP DES NOYERS		9
ROQUEFORT-LES-PINS	IMP DES OMBRAGES		10
ROQUEFORT-LES-PINS	IMP DES PAQUERETTES		10
ROQUEFORT-LES-PINS	IMP DES PIGNATONS		9
ROQUEFORT-LES-PINS	IMP DES RESTANQUES		10
ROQUEFORT-LES-PINS	IMP DES ROSIERS		10
ROQUEFORT-LES-PINS	IMP DES ROUGUETS		10
ROQUEFORT-LES-PINS	IMP DES TEMPLIERS		10
ROQUEFORT-LES-PINS	IMP DES VIOLETTES		10
ROQUEFORT-LES-PINS	IMP DOMINIÈRE		10
ROQUEFORT-LES-PINS	IMP DU BERGER		9
ROQUEFORT-LES-PINS	IMP DU BOIS		10
ROQUEFORT-LES-PINS	IMP DU BOIS NEGRE		10
ROQUEFORT-LES-PINS	IMP DU CAMOUYER		10
ROQUEFORT-LES-PINS	IMP DU CHATEAU		10
ROQUEFORT-LES-PINS	IMP DU CLOS		9
ROQUEFORT-LES-PINS	IMP DU COLLET		10
ROQUEFORT-LES-PINS	IMP DU COMBEAU		10
ROQUEFORT-LES-PINS	IMP DU PERE GOIRAN		10
ROQUEFORT-LES-PINS	IMP DU PLAN DE LA ROCAILLE		9
ROQUEFORT-LES-PINS	IMP DU RAIL		10
ROQUEFORT-LES-PINS	IMP DU VIEUX PUIITS		9
ROQUEFORT-LES-PINS	JARD DU SINODON		10
ROQUEFORT-LES-PINS	LOT DU JAS ROUGE		9
ROQUEFORT-LES-PINS	LOT LA FERRANDERIE		10
ROQUEFORT-LES-PINS	LOT LA ROCHE D'ARDY		9
ROQUEFORT-LES-PINS	PARC WANDA		9
ROQUEFORT-LES-PINS	PL GUSTAVE CIVATTE		10
ROQUEFORT-LES-PINS	R DES LAVANDES		9
ROQUEFORT-LES-PINS	R DU PETIT VALLON		9
ROQUEFORT-LES-PINS	RES DU PARC		9
ROQUEFORT-LES-PINS	RES 'LES COURMETTES		10
ROQUEFORT-LES-PINS	RTE DE GRASSE		9
ROQUEFORT-LES-PINS	RTE DE GREOLIERES		10
ROQUEFORT-LES-PINS	RTE DE VALBONNE		9
ROQUEFORT-LES-PINS	RTE DU ROURET		10
ROQUEFORT-LES-PINS	TRA DES TERRES BLANCHES		10
ROQUEFORT-LES-PINS	TRA DU VIEUX FOUR		10
ROQUEFORT-LES-PINS	VOI DINA GRAY		10
ROQUESTÉRON		toute la commune	13
ROUBION		toute la commune	13
ROURE		toute la commune	13
ST-ANDRÉ-DE-LA-ROCHE		toute la commune	12
ST-ANTONIN		toute la commune	13
ST-AUBAN		toute la commune	13
ST-BLAISE		toute la commune	13
ST-CÉZAIRE/SIAGNE		toute la commune	11
ST-DALMAS-LE-SELVAGE		toute la commune	13
STE-AGNÈS		toute la commune	8
ST-ÉTIENNE-DE-TINÉE		toute la commune	13
ST-JEAN-CAP-FERRAT		toute la commune	7
ST-JEANNET		toute la commune	11
ST-LAURENT-DU-VAR	ALL DE LA CONCORDE		9
ST-LAURENT-DU-VAR	ALL DE L'OLIVIER		9
ST-LAURENT-DU-VAR	ALL DES AGRICULTEURS		10
ST-LAURENT-DU-VAR	ALL DES ARBOUSIERS		10
ST-LAURENT-DU-VAR	ALL DES CIGALES		9
ST-LAURENT-DU-VAR	ALL DES ECUREUILS		10
ST-LAURENT-DU-VAR	ALL DES METIERS		10
ST-LAURENT-DU-VAR	ALL DES PECHEURS		10
ST-LAURENT-DU-VAR	ALL DES STUDIOIS		10
ST-LAURENT-DU-VAR	ALL DES TONNELLES		10

COMMUNES	LIBELLÉS VOIES	N° CONCERNÉS	ZONES
ST-LAURENT-DU-VAR	ALL JEAN LEDIEU		9
ST-LAURENT-DU-VAR	ALL NOLET		10
ST-LAURENT-DU-VAR	ALL PASTEUR		10
ST-LAURENT-DU-VAR	ALL ZAHMENHOF		9
ST-LAURENT-DU-VAR	AV ANGE DEIRO		10
ST-LAURENT-DU-VAR	AV BAILLI DE SUFFREN		9
ST-LAURENT-DU-VAR	AV BELLEVUE		10
ST-LAURENT-DU-VAR	AV CESAR OSSOLA		9
ST-LAURENT-DU-VAR	AV COMBATTANTS AFRIQUE NORD		10
ST-LAURENT-DU-VAR	AV DE LA LIBERATION		9
ST-LAURENT-DU-VAR	AV DE LA MER		9
ST-LAURENT-DU-VAR	AV DE VERDUN		9
ST-LAURENT-DU-VAR	AV DES FILAGNES	N° impairs jusqu'au 315	8
ST-LAURENT-DU-VAR	AV DES FILAGNES	N° impairs à partir du 317	10
ST-LAURENT-DU-VAR	AV DES FILAGNES	N° pairs	10
ST-LAURENT-DU-VAR	AV DES GLYCINES		9
ST-LAURENT-DU-VAR	AV DES MIMOSAS		10
ST-LAURENT-DU-VAR	AV DES MOUETTES		9
ST-LAURENT-DU-VAR	AV DES OLIVIER		9
ST-LAURENT-DU-VAR	AV DES ORANGERS		10
ST-LAURENT-DU-VAR	AV DES PIGNATIERES		10
ST-LAURENT-DU-VAR	AV DES PLANS	Jusqu'au N° 165	9
ST-LAURENT-DU-VAR	AV DES PLANS	Du 166 au 192	10
ST-LAURENT-DU-VAR	AV DES PLANS	Du 193 au 260	9
ST-LAURENT-DU-VAR	AV DES PLANS	A partir du N° 261	10
ST-LAURENT-DU-VAR	AV DES PLANTIERS		8
ST-LAURENT-DU-VAR	AV DES POMARELS		10
ST-LAURENT-DU-VAR	AV DES PUGETS		10
ST-LAURENT-DU-VAR	AV DOC MAURICE DONAT		9
ST-LAURENT-DU-VAR	AV DU 11 NOVEMBRE		10
ST-LAURENT-DU-VAR	AV DU GAL DE GAULLE	Jusqu'au N° 529	10
ST-LAURENT-DU-VAR	AV DU GAL DE GAULLE	A partir du N° 530	9
ST-LAURENT-DU-VAR	AV DU GROUPE MORGAN		9
ST-LAURENT-DU-VAR	AV DU ZOO		9
ST-LAURENT-DU-VAR	AV EMILE DESCHAME		10
ST-LAURENT-DU-VAR	AV EUGENE DONADEI	Jusqu'au N° 399	8
ST-LAURENT-DU-VAR	AV EUGENE DONADEI	A partir du N° 400	9
ST-LAURENT-DU-VAR	AV FRANCE D'OUTRE MER		9
ST-LAURENT-DU-VAR	AV FRANCOIS BERENGER	N° impairs	10
ST-LAURENT-DU-VAR	AV FRANCOIS BERENGER	N° pairs	9
ST-LAURENT-DU-VAR	AV FREDERIC MISTRAL		9
ST-LAURENT-DU-VAR	AV GABRIEL ABONNEL		9
ST-LAURENT-DU-VAR	AV GENERAL LECLERC	Jusqu'au N° 21	9
ST-LAURENT-DU-VAR	AV GENERAL LECLERC	N° impairs du 23 au 151	9
ST-LAURENT-DU-VAR	AV GENERAL LECLERC	N° pairs du 22 au 150	10
ST-LAURENT-DU-VAR	AV GENERAL LECLERC	A partir du N° 152	10
ST-LAURENT-DU-VAR	AV GUYNEMER		8
ST-LAURENT-DU-VAR	AV HENRI LANTELME		8
ST-LAURENT-DU-VAR	AV HENRI MATISSE		10
ST-LAURENT-DU-VAR	AV JEAN AICARD		10
ST-LAURENT-DU-VAR	AV JEANNE D'ARC	N° impairs	9
ST-LAURENT-DU-VAR	AV JEANNE D'ARC	N° pairs	10
ST-LAURENT-DU-VAR	AV LEON BERENGER	N° impairs	9
ST-LAURENT-DU-VAR	AV LEON BERENGER	N° pairs	8
ST-LAURENT-DU-VAR	AV LEONARD ANFOSSI		10
ST-LAURENT-DU-VAR	AV LEONARD ARNAUD		10
ST-LAURENT-DU-VAR	AV LOUIS RAVET	Jusqu'au N° 80	9
ST-LAURENT-DU-VAR	AV LOUIS RAVET	A partir du N° 81	8
ST-LAURENT-DU-VAR	AV MAGNOLIAS		9
ST-LAURENT-DU-VAR	AV MARC MOSCHETTI		9
ST-LAURENT-DU-VAR	AV MARECHAL JUIN		9
ST-LAURENT-DU-VAR	AV MARECHAL VAUBAN		9
ST-LAURENT-DU-VAR	AV NOTRE DAME		10
ST-LAURENT-DU-VAR	AV PAUL CEZANNE		8

COMMUNES	LIBELLÉS VOIES	N° CONCERNÉS	ZONES
ST-LAURENT-DU-VAR	AV PIERRE AMADIEU		9
ST-LAURENT-DU-VAR	AV PIERRE ET MARIE CURIE		10
ST-LAURENT-DU-VAR	AV PIERRE MAISSA		10
ST-LAURENT-DU-VAR	AV PIERRE SAUVAIGO		9
ST-LAURENT-DU-VAR	AV PIERRE ZILLER		9
ST-LAURENT-DU-VAR	AV ROBERT SURCOUF		9
ST-LAURENT-DU-VAR	AV ST EXUPERY		9
ST-LAURENT-DU-VAR	AV ST HUBERT		9
ST-LAURENT-DU-VAR	AV THOMAS DECAROLI		9
ST-LAURENT-DU-VAR	AV VICTOR BELLISSIME		9
ST-LAURENT-DU-VAR	BD DE PROVENCE		9
ST-LAURENT-DU-VAR	BD DU POINT DU JOUR		9
ST-LAURENT-DU-VAR	BD GEORGES POMPIDOU		9
ST-LAURENT-DU-VAR	BD JEAN OSSOLA	N° impairs jusqu'au 357	9
ST-LAURENT-DU-VAR	BD JEAN OSSOLA	N° impairs du 359 au 743	10
ST-LAURENT-DU-VAR	BD JEAN OSSOLA	N° impairs à partir du 745	9
ST-LAURENT-DU-VAR	BD JEAN OSSOLA	N° pairs jusqu'au 756	10
ST-LAURENT-DU-VAR	BD JEAN OSSOLA	N° pairs à partir du 758	9
ST-LAURENT-DU-VAR	BD LOUIS ROUX		9
ST-LAURENT-DU-VAR	BD LUCIEN BOULE		9
ST-LAURENT-DU-VAR	BD MAL DE LATTRE DE TASSIGNY	N° impairs	9
ST-LAURENT-DU-VAR	BD MAL DE LATTRE DE TASSIGNY	N° pairs	10
ST-LAURENT-DU-VAR	BD MARCEL PAGNOL	N° impairs	9
ST-LAURENT-DU-VAR	BD MARCEL PAGNOL	N° pairs	8
ST-LAURENT-DU-VAR	CHE BEL AZUR		8
ST-LAURENT-DU-VAR	CHE DE LA CHAPELLE		10
ST-LAURENT-DU-VAR	CHE DE LA TOUR CARREE		10
ST-LAURENT-DU-VAR	CHE DE L'ESTELLE		10
ST-LAURENT-DU-VAR	CHE DE SIDONIE		10
ST-LAURENT-DU-VAR	CHE DES ALLIES		9
ST-LAURENT-DU-VAR	CHE DES CASALS		9
ST-LAURENT-DU-VAR	CHE DES ESPARTES		9
ST-LAURENT-DU-VAR	CHE DES ISCLES		10
ST-LAURENT-DU-VAR	CHE DES OEILLETS		10
ST-LAURENT-DU-VAR	CHE DES PALUDS		9
ST-LAURENT-DU-VAR	CHE DES PLATEAUX FLEURIS		8
ST-LAURENT-DU-VAR	CHE DES RASCAS		10
ST-LAURENT-DU-VAR	CHE DES ROMARINS		9
ST-LAURENT-DU-VAR	CHE DES ROSES		9
ST-LAURENT-DU-VAR	CHE DES TENCHURADES		10
ST-LAURENT-DU-VAR	CHE DES TINES		10
ST-LAURENT-DU-VAR	CHE DES TREIZE DAMES		8
ST-LAURENT-DU-VAR	CHE DES TUILIERES		10
ST-LAURENT-DU-VAR	CHE DU CLOS DES ORANGERS		9
ST-LAURENT-DU-VAR	CHE DU COLLET ROUGE		10
ST-LAURENT-DU-VAR	CHE DU DEGOUTAI		10
ST-LAURENT-DU-VAR	CHE DU JACQUON		9
ST-LAURENT-DU-VAR	CHE FAHNESTOCK		10
ST-LAURENT-DU-VAR	COR D'AGRIMONT	N° impairs	8
ST-LAURENT-DU-VAR	COR D'AGRIMONT	N° pairs jusqu'au 474	9
ST-LAURENT-DU-VAR	COR D'AGRIMONT	N° pairs du 476 au 898	8
ST-LAURENT-DU-VAR	COR D'AGRIMONT	N° pairs à partir du 900	10
ST-LAURENT-DU-VAR	COR FAHNESTOCK	N° impairs jusqu'au 413	10
ST-LAURENT-DU-VAR	COR FAHNESTOCK	N° impairs du 415 au 589	9
ST-LAURENT-DU-VAR	COR FAHNESTOCK	N° pairs jusqu'au 160	10
ST-LAURENT-DU-VAR	COR FAHNESTOCK	N° pairs du 162 au 590	8
ST-LAURENT-DU-VAR	COR FAHNESTOCK	Du 591 au 1074	8
ST-LAURENT-DU-VAR	COR FAHNESTOCK	A partir du N° 1075	10
ST-LAURENT-DU-VAR	ESP DES GOELANDS		9
ST-LAURENT-DU-VAR	ESP EDMOND JOUHAUD		10
ST-LAURENT-DU-VAR	IMP BEL HORIZON		9
ST-LAURENT-DU-VAR	IMP CALLISTE		9
ST-LAURENT-DU-VAR	IMP CHAILLON		9
ST-LAURENT-DU-VAR	IMP CHARLES DE GAULLE		9

COMMUNES	LIBELLÉS VOIES	N° CONCERNÉS	ZONES	
S	ST-LAURENT-DU-VAR	IMP DES FILAGNES	N° impairs	8
	ST-LAURENT-DU-VAR	IMP DES FILAGNES	N° pairs	10
	ST-LAURENT-DU-VAR	IMP DES GENETS		8
	ST-LAURENT-DU-VAR	IMP DU PIN PARASOL		9
	ST-LAURENT-DU-VAR	IMP FLEURIE		9
	ST-LAURENT-DU-VAR	IMP GENERAL LECLERC		9
	ST-LAURENT-DU-VAR	IMP JEANNE D'ARC		9
	ST-LAURENT-DU-VAR	IMP LANTELME		8
	ST-LAURENT-DU-VAR	IMP MAURICE DANZI		10
	ST-LAURENT-DU-VAR	IMP ROLAND GARROS		9
	ST-LAURENT-DU-VAR	IMP ROUBION		10
	ST-LAURENT-DU-VAR	IMP ROUSTAN		10
	ST-LAURENT-DU-VAR	LES PALUDS		9
	ST-LAURENT-DU-VAR	LES RASCAS		10
	ST-LAURENT-DU-VAR	MOYENNE CORNICHE DES PUGETS		10
	ST-LAURENT-DU-VAR	MTE DE LA TOUR		10
	ST-LAURENT-DU-VAR	MTE DES GRIMONDS	N° impairs jusqu'au 227	8
	ST-LAURENT-DU-VAR	MTE DES GRIMONDS	N° impairs à partir du 229	9
	ST-LAURENT-DU-VAR	MTE DES GRIMONDS	N° pairs	8
	ST-LAURENT-DU-VAR	MTE DU MOULIN		10
	ST-LAURENT-DU-VAR	PL ADRIEN CASTILLON		10
	ST-LAURENT-DU-VAR	PL DE LA FONTAINE		10
	ST-LAURENT-DU-VAR	PL JEAN MEDECIN		10
	ST-LAURENT-DU-VAR	PL ST ANTOINE		10
	ST-LAURENT-DU-VAR	PLT DU SOLEIL		9
	ST-LAURENT-DU-VAR	PROM DES FLOTS BLEUS		9
	ST-LAURENT-DU-VAR	PROM LANDSBERG AM LECH		9
	ST-LAURENT-DU-VAR	R ALBERT CAMUS		10
	ST-LAURENT-DU-VAR	R ALPHONSE DAUDET		10
	ST-LAURENT-DU-VAR	R ANTOINE ROUSTAN		10
	ST-LAURENT-DU-VAR	R AUGUSTE GAGNAIRE	N° impairs	9
	ST-LAURENT-DU-VAR	R AUGUSTE GAGNAIRE	N° pairs	10
	ST-LAURENT-DU-VAR	R AUGUSTE RODIN		10
	ST-LAURENT-DU-VAR	R BAPTISTE BERMOND		9
	ST-LAURENT-DU-VAR	R CDT CAHUZAC		9
	ST-LAURENT-DU-VAR	R CENTRALE		10
	ST-LAURENT-DU-VAR	R DE L'ANCIEN PONT		10
	ST-LAURENT-DU-VAR	R DE L'EGLISE		10
	ST-LAURENT-DU-VAR	R DES ECOLES		10
	ST-LAURENT-DU-VAR	R DES GUEYEURS		10
	ST-LAURENT-DU-VAR	R DES PETITES ECURIES		10
	ST-LAURENT-DU-VAR	R DES REMPARTS		10
	ST-LAURENT-DU-VAR	R DESJOBERTS		10
	ST-LAURENT-DU-VAR	R DU 28 AOUT		9
	ST-LAURENT-DU-VAR	R DU FOUR		10
	ST-LAURENT-DU-VAR	R DU GRAND PIN		9
	ST-LAURENT-DU-VAR	R DU GROS CHENE		9
	ST-LAURENT-DU-VAR	R DU PLATEAU CALLISTE		9
	ST-LAURENT-DU-VAR	R DU SUCHET		10
	ST-LAURENT-DU-VAR	R DU TRINCO		10
	ST-LAURENT-DU-VAR	R DU VAR		10
	ST-LAURENT-DU-VAR	R EMMANUEL OLIVIERI		10
	ST-LAURENT-DU-VAR	R ETIENNE BRUN		10
	ST-LAURENT-DU-VAR	R FRANCIS TEISSEIRE		10
	ST-LAURENT-DU-VAR	R FRANCOIS CINTI		10
	ST-LAURENT-DU-VAR	R GUIBAUDO		9
	ST-LAURENT-DU-VAR	R HONORE BRUN		9
	ST-LAURENT-DU-VAR	R HONORE GEOFFROY		10
	ST-LAURENT-DU-VAR	R JEAN ANTOINE CARLON		9
	ST-LAURENT-DU-VAR	R JEAN GIONO		10
	ST-LAURENT-DU-VAR	R JULES BRUN		10
	ST-LAURENT-DU-VAR	R JULES MICHEL		10
	ST-LAURENT-DU-VAR	R LAYET BERENGER	N° impairs	9
	ST-LAURENT-DU-VAR	R LAYET BERENGER	N° pairs	10

COMMUNES	LIBELLÉS VOIES	N° CONCERNÉS	ZONES	
	ST-LAURENT-DU-VAR	R MARIUS PISANO		10
	ST-LAURENT-DU-VAR	R MENICA RONDELLEY		10
	ST-LAURENT-DU-VAR	R PAUL LANTELME		9
	ST-LAURENT-DU-VAR	R PIERRE LAMBERT		10
	ST-LAURENT-DU-VAR	R RAPHAEL MONSO		10
	ST-LAURENT-DU-VAR	R RAYMOND FERRARETO		10
	ST-LAURENT-DU-VAR	R VALAZE		10
	ST-LAURENT-DU-VAR	RTE DE LA GARE		9
	ST-LAURENT-DU-VAR	RTE DE ST-LAURENT		10
	ST-LAURENT-DU-VAR	RTE DE ST JEANNET		10
	ST-LAURENT-DU-VAR	RTE DES PUGETS		10
	ST-LAURENT-DU-VAR	RTE DES VESPINS		9
	ST-LAURENT-DU-VAR	RTE N 209 DE LA BARONNE		10
	ST-LAURENT-DU-VAR	RTE N98 DU BORD DE MER		9
	ST-LAURENT-DU-VAR	SQ LOUIS BENES		9
	ST-LÉGER		toute la commune	13
	ST-MARTIN-D'ENTRAUNES		toute la commune	13
	ST-MARTIN-DU-VAR		toute la commune	12
	ST-MARTIN-VÉSUBIE		toute la commune	13
	ST-PAUL-DE-VENCE		toute la commune	9
	ST-SAUVEUR/TINÉE		toute la commune	13
	ST-VALLIER-DE-THIEY		toute la commune	12
	SALLAGRIFFON		toute la commune	13
	SAORGE		toute la commune	13
	SAUZE		toute la commune	13
	SÉRANON		toute la commune	13
	SIGALE		toute la commune	13
	SOSPEL		toute la commune	13
	SPÉRACÈDES		toute la commune	13
	TENDE		toute la commune	13
	THÉOULE/MER		toute la commune	11
	THIÉRY		toute la commune	13
	TOUDON		toute la commune	13
	TOUËT-DE-L'ESCARÈNE		toute la commune	13
	TOUËT/VAR		toute la commune	13
	TOURETTE-DU-CHÂTEAU		toute la commune	13
	TOURNEFORT		toute la commune	13
	TOURRETTE-LEVENS		toute la commune	12
	TOURRETTES/LOUP		toute la commune	11
	UTELLE		toute la commune	13
	VALBONNE	ALL ARCHIMEDE		9
	VALBONNE	ALL DE LA BASTIDE		9
	VALBONNE	ALL DE LA TOUR		10
	VALBONNE	ALL DES CIGALES		10
	VALBONNE	ALL DES EGLANTIERS		8
	VALBONNE	ALL DES LAURIERS		8
	VALBONNE	ALL DES LUCIOLES		10
	VALBONNE	ALL DES MAGNOLIAS		8
	VALBONNE	ALL DES PLAQUEMINIERS		8
	VALBONNE	ALL GEORGES POMPIDOU		9
	VALBONNE	AV DE PIERREFFU		10
	VALBONNE	AV PYTHAGORE		9
	VALBONNE	AV ST ROCH		10
	VALBONNE	BD CARNOT	toute la voie sauf exception	10
	VALBONNE	BD CARNOT	N° 52 uniquement	8
	VALBONNE	CALADE DE LA FORET		9
	VALBONNE	CALADE DE L'ARBRE INTERDIT		9
	VALBONNE	CALADE DE L'ESCOURCHE		9
	VALBONNE	CHE CLOS DE BRASSET		8
	VALBONNE	CHE DE BELLEVUE		10
	VALBONNE	CHE DE FONT MARTINE		8
	VALBONNE	CHE DE LA COLLE DEVINSON		8

COMMUNES	LIBELLÉS VOIES	N° CONCERNÉS	ZONES
VALBONNE	CHE DE LA FONT DES FADES		8
VALBONNE	CHE DE LA PEIRIERE		9
VALBONNE	CHE DE LA PETUGUE		10
VALBONNE	CHE DE LA ROBERTE		8
VALBONNE	CHE DE LA VERRIERE		8
VALBONNE	CHE DE PEIDESSALLE		8
VALBONNE	CHE DE PEYNIBLOU	N° impairs jusqu'au 277	10
VALBONNE	CHE DE PEYNIBLOU	N° impairs à partir du 279	10
VALBONNE	CHE DE PEYNIBLOU	N° pairs	8
VALBONNE	CHE DE PEYREBELLE		8
VALBONNE	CHE DE VILLEBRUC		8
VALBONNE	CHE DES AGAPANTHES		8
VALBONNE	CHE DES BRUISSSES		8
VALBONNE	CHE DES CLAUONNES		8
VALBONNE	CHE DES MOULINS		8
VALBONNE	CHE DES TROIS MOULINS		8
VALBONNE	CHE DU BAOU	N° impairs jusqu'au 321	10
VALBONNE	CHE DU BAOU	N° pairs jusqu'au 322	8
VALBONNE	CHE DU BAOU	A partir du N° 323	10
VALBONNE	CHE DU BRUGUET		8
VALBONNE	CHE DU CALADOU	N° impairs	8
VALBONNE	CHE DU CALADOU	N° pairs jusqu'au 634	10
VALBONNE	CHE DU CALADOU	N° pairs à partir du 636	8
VALBONNE	CHE DU DARBOUSSON		8
VALBONNE	CHE DU FONT DE CUBERTE	toute la voie sauf exception	8
VALBONNE	CHE DU FONT DE CUBERTE	N° 107 uniquement	10
VALBONNE	CHE DU PARROU	N° impairs	8
VALBONNE	CHE DU PARROU	N° pairs sauf exception	10
VALBONNE	CHE DU PARROU	N° 730 uniquement	8
VALBONNE	CHE DU RIBAS	Jusqu'au N° 720	10
VALBONNE	CHE DU RIBAS	A partir du N° 721	8
VALBONNE	CHE DU TAMEYE		10
VALBONNE	CHE DU VAL MARTIN		8
VALBONNE	COURETTE DES BALADINS		9
VALBONNE	CRS FRAGONARD		9
VALBONNE	DSC DES ORANGERS		9
VALBONNE	DSC DIOGENE		9
VALBONNE	DSC DU JAS		9
VALBONNE	FG ST ESPRIT		10
VALBONNE	IMP DE LA BERGERIE		10
VALBONNE	IMP DE PIERREFEU		10
VALBONNE	IMP DES AZALEES		8
VALBONNE	IMP DES CAPUCINES		8
VALBONNE	IMP DES CHENES		10
VALBONNE	IMP DES FORSYTHIAS		8
VALBONNE	IMP DES GENEVRIERS		8
VALBONNE	IMP DES HIBISCUS		8
VALBONNE	IMP DES MICOCOULIERS		8
VALBONNE	IMP DU BAOU	toute la voie sauf exception	10
VALBONNE	IMP DU BAOU	N° 84, 125 et 180 uniquement	8
VALBONNE	IMP DU GENERAL DELFOSSE		9
VALBONNE	JARD DEI PEICAOU		9
VALBONNE	JARDIN DE LA FARIGOULE		9
VALBONNE	LA TOURANGELLE		8
VALBONNE	PAS DES PIGNES		9
VALBONNE	PAS DU SQUARE		9
VALBONNE	PL CARREE		9
VALBONNE	PL DE LA GARDIOLE		9
VALBONNE	PL DE LA SOUSTE		9
VALBONNE	PL DE L'ESTELO		9
VALBONNE	PL DE PROVENCE		9
VALBONNE	PL DEIS AMOURIERS		9
VALBONNE	PL DES ANCIENS COMBATTANTS		10
VALBONNE	PL DES ANTHEMIS		8

COMMUNES	LIBELLÉS VOIES	N° CONCERNÉS	ZONES
VALBONNE	PL DES ARCADES		10
VALBONNE	PL DES CINES		9
VALBONNE	PL DES GENEVRIERS		8
VALBONNE	PL DES HIBISCUS		8
VALBONNE	PL DES MICOCOULIERS		8
VALBONNE	PL DES PLAQUEMINIERS		8
VALBONNE	PL DU BAILE		9
VALBONNE	PL HAUTE		9
VALBONNE	PL JEAN GIONO		9
VALBONNE	PL MARCEL PAGNOL		9
VALBONNE	PL MEJANE		9
VALBONNE	PL PLACETTE DU LEVANT		9
VALBONNE	PL VERTE		9
VALBONNE	PLACETTE DES EGLANTIERS		8
VALBONNE	PROM DE LA BOUILLIDE		9
VALBONNE	PTE DE LA FORET		9
VALBONNE	PTE DE L'ADOUS		9
VALBONNE	PTE DOREE		9
VALBONNE	R ALBERT CAQUOT		8
VALBONNE	R ALBERT EINSTEIN		8
VALBONNE	R ALEXIS JULIEN		10
VALBONNE	R ALPHONSE DAUDET		9
VALBONNE	R CALENDAL		9
VALBONNE	R COUR DES MIRACLES		9
VALBONNE	R DE GONELLE		9
VALBONNE	R DE LA BASTIDE VIEILLE		9
VALBONNE	R DE LA BOYERE		9
VALBONNE	R DE LA BRAGUE		10
VALBONNE	R DE LA FONTAINE		10
VALBONNE	R DE LA MAIRIE		10
VALBONNE	R DE LA PAROISSE		10
VALBONNE	R DE LA REPUBLIQUE		10
VALBONNE	R DE LA VIGNE HAUTE		9
VALBONNE	R DE L'HOTEL DIEU		10
VALBONNE	R DEI GRILOU		9
VALBONNE	R DES ARCADES		10
VALBONNE	R D'OPIO		10
VALBONNE	R DOSTOIEWSKI		8
VALBONNE	R DU COURS		10
VALBONNE	R DU FRENE		10
VALBONNE	R DU PONTIS		10
VALBONNE	R DU PRESBYTERE		10
VALBONNE	R DU ROCHER		10
VALBONNE	R EMILE POURCEL		10
VALBONNE	R EUGENE GIRAUD		10
VALBONNE	R FREDERIC MISTRAL		9
VALBONNE	R GAMBETTA		10
VALBONNE	R GRANDE		10
VALBONNE	R HENRI BARBARA		9
VALBONNE	R HENRI BOSCO		9
VALBONNE	R JOSEPH BERMOND		10
VALBONNE	R LOUIS FUNEL		9
VALBONNE	R LUDWIG VAN BEETHOVEN		8
VALBONNE	R PAUL CEZANNE		9
VALBONNE	R SOUBEIRANNE		9
VALBONNE	R SOUTRANE		9
VALBONNE	R ST BERNADIN		10
VALBONNE	RLE DE L'ECOLE		9
VALBONNE	RLE DEI RIGAOU		9
VALBONNE	RLE DES AMANDIERS		9
VALBONNE	RLE DES AMOUREUX		9
VALBONNE	RLE DES ARBOUSIERS		9
VALBONNE	RLE DES ARGERACS		9
VALBONNE	RLE DES ASPHODELES		9

	COMMUNES	LIBELLÉS VOIES	N° CONCERNÉS	ZONES
V	VALBONNE	RLE DES BRUYERES		9
	VALBONNE	RLE DES LAVANDES		9
	VALBONNE	RLE DES LERNES		9
	VALBONNE	RLE DES SUVES		9
	VALBONNE	RTE D'ANTIBES		8
	VALBONNE	RTE DE BIOT	N° impairs jusqu'au 291	8
	VALBONNE	RTE DE BIOT	N° pairs jusqu'au 290	10
	VALBONNE	RTE DE BIOT	A partir du N° 292	8
	VALBONNE	RTE DE CANNES		8
	VALBONNE	RTE DE GRASSE		10
	VALBONNE	RTE DE LA VALMASQUE		8
	VALBONNE	RTE DE NICE	Jusqu'au N° 774	10
	VALBONNE	RTE DE NICE	N° impairs à partir du 775	8
	VALBONNE	RTE DE NICE	N° pairs du 776 au 892	10
	VALBONNE	RTE DE NICE	N° pairs du 894 au 1998	8
	VALBONNE	RTE DES CRETES		9
	VALBONNE	RTE DES DOLINES		9
	VALBONNE	RTE DES MACARONS		8
	VALBONNE	RTE D'OPIO		10
	VALBONNE	RTE DU PARC	toute la voie sauf exception	8
	VALBONNE	RTE DU PARC	N° 3528 uniquement	9
	VALBONNE	TRA DE LA BAISSSE		10
	VALBONNE	TRA DEI TOURDRES		9
	VALBONNE	TRA DES BOURELLES		8
	VALBONNE	TRA DES PARES		8
	VALBONNE	TRA DU BARRI		9
	VALBONNE	TRA DU CHENE		9
	VALBONNE	TRA ESCALIER		9
	VALDEBLORE		toute la commune	13
	VALDEROURE		toute la commune	13
	VALLAURIS	ALL DE L'ORIGAN PUISSANTON		10
	VALLAURIS	ALL DES ALBIZZIA PUISSANTON		10
	VALLAURIS	ALL DES CAROUBIERS PUISSANTON		10
	VALLAURIS	ALL DES CYPRES		10
	VALLAURIS	ALL DES MELIAS PUISSANTON		10
	VALLAURIS	ALL DES MYRTES PUISSANTON		10
	VALLAURIS	ALL DES OLIVIERS		10
	VALLAURIS	ALL MICOCOULIERS PUISSANTON		10
	VALLAURIS	ART ANCIENNE RTE DE CANNES		10
	VALLAURIS	ART D'ANTIBES		10
	VALLAURIS	AV ANCIENS COMBATTANTS AFR N		11
	VALLAURIS	AV BLANCHI		9
	VALLAURIS	AV CEVOULE		11
	VALLAURIS	AV CLEMENT MASSIER	N° impairs	9
	VALLAURIS	AV CLEMENT MASSIER	N° pairs	11
	VALLAURIS	AV DE BELGIQUE		9
	VALLAURIS	AV DE BERNIS		10
	VALLAURIS	AV DE CANNES		11
	VALLAURIS	AV DE GRASSE	Jusqu'au N° 11	11
	VALLAURIS	AV DE GRASSE	N° impairs du 13 au 289	11
	VALLAURIS	AV DE GRASSE	N° pairs du 12 au 288	10
	VALLAURIS	AV DE GRASSE	A partir du N° 290	10
	VALLAURIS	AV DE LA CHEVRE D'OR		10
	VALLAURIS	AV DE LA GABELLE		10
	VALLAURIS	AV DE LA GARE	N° impairs	9
	VALLAURIS	AV DE LA GARE	N° pairs	11
	VALLAURIS	AV DE LA LIBERTE	Jusqu'au N° 52	9
	VALLAURIS	AV DE LA LIBERTE	N° impairs du 53 au 131	9
	VALLAURIS	AV DE LA LIBERTE	N° pairs du 54 au 88	9
	VALLAURIS	AV DE LA LIBERTE	N° pairs du 90 au 130	11
	VALLAURIS	AV DE LA LIBERTE	A partir du N° 132	9
	VALLAURIS	AV DE LA MER		9
	VALLAURIS	AV DE LA PALMERAIE		11
	VALLAURIS	AV DE LA POSTE	N° impairs	11

	COMMUNES	LIBELLÉS VOIES	N° CONCERNÉS	ZONES
	VALLAURIS	AV DE LA POSTE	N° pairs	9
	VALLAURIS	AV DE LA SIAGNE		10
	VALLAURIS	AV DE L'EST		11
	VALLAURIS	AV DE L'HOPITAL	Jusqu'au N° 8	12
	VALLAURIS	AV DE L'HOPITAL	N° impairs à partir du 9	10
	VALLAURIS	AV DE L'HOPITAL	N° pairs à partir du 10	12
	VALLAURIS	AV DE VERDUN		11
	VALLAURIS	AV DES CACTUS		10
	VALLAURIS	AV DES CHENES		10
	VALLAURIS	AV DES COURCETTES		9
	VALLAURIS	AV DES FRERES ROUSTAN	Jusqu'au N° 53	9
	VALLAURIS	AV DES FRERES ROUSTAN	Du 55 au 85	11
	VALLAURIS	AV DES FRERES ROUSTAN	A partir du N° 87	9
	VALLAURIS	AV DES JASMINES		11
	VALLAURIS	AV DES MARTYRS RESISTANCE		10
	VALLAURIS	AV DES MIMOSAS		10
	VALLAURIS	AV DES MIMOSAS GOLFE JUAN	toute la voie sauf exception	9
	VALLAURIS	AV DES MIMOSAS GOLFE JUAN	N° 176 uniquement	10
	VALLAURIS	AV DU CHATEAU D'EAU		10
	VALLAURIS	AV DU GENERAL DE GAULLE		10
	VALLAURIS	AV DU MIDI		11
	VALLAURIS	AV DU PEZOU		10
	VALLAURIS	AV DU SQUARE DU VAL D'OR		10
	VALLAURIS	AV DU STADE		12
	VALLAURIS	AV DU TAPIS VERT	N° impairs	12
	VALLAURIS	AV DU TAPIS VERT	N° pairs	10
	VALLAURIS	AV EDITH JOSEPH		9
	VALLAURIS	AV GAL FRANCOIS TRESTOURNEL		10
	VALLAURIS	AV GEORGES CLEMENCEAU	N° impairs jusqu'au 17	11
	VALLAURIS	AV GEORGES CLEMENCEAU	N° pairs jusqu'au 18	12
	VALLAURIS	AV GEORGES CLEMENCEAU	Du 19 au 66 sauf exception	12
	VALLAURIS	AV GEORGES CLEMENCEAU	N° 56 uniquement	10
	VALLAURIS	AV GEORGES CLEMENCEAU	A partir du N° 67	10
	VALLAURIS	AV GEORGES POMPIDOU		9
	VALLAURIS	AV GRANET		9
	VALLAURIS	AV HENRI BARBUSSE		10
	VALLAURIS	AV HENRI POURTALET		12
	VALLAURIS	AV HONORE CAMOS		11
	VALLAURIS	AV JAUBERT		11
	VALLAURIS	AV JEAN GARINO		10
	VALLAURIS	AV JEAN GERBINO		12
	VALLAURIS	AV JEAN MOULIN		11
	VALLAURIS	AV JEROME MASSIER		12
	VALLAURIS	AV JULIETTE ADAM		9
	VALLAURIS	AV LOUIS SALVATOR		9
	VALLAURIS	AV MARECHAL FOCH	N° impairs	11
	VALLAURIS	AV MARECHAL FOCH	N° pairs	12
	VALLAURIS	AV MARECHAL JUIN		10
	VALLAURIS	AV PABLO PICASSO	N° impairs	10
	VALLAURIS	AV PABLO PICASSO	N° pairs	12
	VALLAURIS	AV PIERRE SEMARD		9
	VALLAURIS	AV SOLE MIO		9
	VALLAURIS	AV ST HONORAT		10
	VALLAURIS	BD DE LA BATTERIE		10
	VALLAURIS	BD DE L'AUBE		10
	VALLAURIS	BD DES DEUX VALLONS	N° impairs sauf exception	12
	VALLAURIS	BD DES DEUX VALLONS	N° 3 uniquement	11
	VALLAURIS	BD DES DEUX VALLONS	N° pairs	11
	VALLAURIS	BD DES GLAIEULS		10
	VALLAURIS	BD DES HORIZONS	Jusqu'au N° 1230	10
	VALLAURIS	BD DES HORIZONS	N° impairs du 1231 au 2375	9
	VALLAURIS	BD DES HORIZONS	N° pairs du 1232 au 2374	10
	VALLAURIS	BD DES HORIZONS	A partir du N° 2376	9
	VALLAURIS	BD DU CAP		10

COMMUNES	LIBELLÉS VOIES	N° CONCERNÉS	ZONES
VALLAURIS	BD DU DOCTEUR UGO		12
VALLAURIS	BD DU LOUP		10
VALLAURIS	BD DU SEMINAIRE		9
VALLAURIS	BD GRAND DU SUPER CANNES		10
VALLAURIS	BD GRAND JEAN		10
VALLAURIS	BD MAURICE ROUVIER		11
VALLAURIS	BD ST ANTOINE		10
VALLAURIS	BD STE MARGUERITE		10
VALLAURIS	CHE CHARLES GROS		11
VALLAURIS	CHE COURCETTES PROLONGE	toute la voie sauf exception	10
VALLAURIS	CHE COURCETTES PROLONGE	N° 2 et 666 uniquement	9
VALLAURIS	CHE D'ARMENOVILLE		9
VALLAURIS	CHE DE LA CALIFORNIE	toute la voie sauf exception	9
VALLAURIS	CHE DE LA CALIFORNIE	N° 806 uniquement	10
VALLAURIS	CHE DE LA CHAPELLE ST ANTOINE		10
VALLAURIS	CHE DE LA COLLINE		9
VALLAURIS	CHE DE LA FERRATONE		10
VALLAURIS	CHE DE LA GABELLE	N° impairs	11
VALLAURIS	CHE DE LA GABELLE	N° pairs	9
VALLAURIS	CHE DE LA GABELLE PROLONG	N° impairs	11
VALLAURIS	CHE DE LA GABELLE PROLONG	N° pairs	9
VALLAURIS	CHE DE LA GLACIERE		9
VALLAURIS	CHE DE LA MIGNONNETTE		9
VALLAURIS	CHE DE LA PERROTINE		11
VALLAURIS	CHE DE LA PETITE VITESSE		9
VALLAURIS	CHE DE LA PIERRE DU DIABLE		11
VALLAURIS	CHE DE LA RAMPE	N° impairs	9
VALLAURIS	CHE DE LA RAMPE	N° pairs jusqu'à 888	10
VALLAURIS	CHE DE LA RAMPE	N° pairs à partir de 890	9
VALLAURIS	CHE DE L'AUBE		9
VALLAURIS	CHE DE LEOUSE		11
VALLAURIS	CHE DE NORETTE		10
VALLAURIS	CHE DE RIQUEBONNE	N° impairs	10
VALLAURIS	CHE DE RIQUEBONNE	N° pairs sauf exception	11
VALLAURIS	CHE DE RIQUEBONNE	N° 768 uniquement	10
VALLAURIS	CHE DE ST BERNARD	N° impairs	10
VALLAURIS	CHE DE ST BERNARD	N° pairs sauf exception	10
VALLAURIS	CHE DE ST BERNARD	N° 422 et 438 uniquement	12
VALLAURIS	CHE DEPARTEMENTAL 135		11
VALLAURIS	CHE DES BAS BRUSQUETS		10
VALLAURIS	CHE DES BRUSQUETS		10
VALLAURIS	CHE DES CLOS	Jusqu'au N° 925	11
VALLAURIS	CHE DES CLOS	A partir du N° 926	10
VALLAURIS	CHE DES DARBOUSSIERES		11
VALLAURIS	CHE DES ENCOURDOULES		10
VALLAURIS	CHE DES FOURNAS		10
VALLAURIS	CHE DES FUMADES	toute la voie sauf exception	11
VALLAURIS	CHE DES FUMADES	N° 145 uniquement	10
VALLAURIS	CHE DES GLAIEULS	Jusqu'au N° 906	10
VALLAURIS	CHE DES GLAIEULS	A partir du N° 907	9
VALLAURIS	CHE DES IMPINIERS		10
VALLAURIS	CHE DES MAURUCHES SUPERIEURES		10
VALLAURIS	CHE DES MIMOSAS	toute la voie sauf exception	11
VALLAURIS	CHE DES MIMOSAS	N° 22 uniquement	9
VALLAURIS	CHE DES PERTUADES		10
VALLAURIS	CHE DES PETITS BRUSQUETS		10
VALLAURIS	CHE DES TUILIERES		10
VALLAURIS	CHE DU CANNET		11
VALLAURIS	CHE DU DEVENS		10
VALLAURIS	CHE DU GAZ		11
VALLAURIS	CHE DU PUISSANTON		10
VALLAURIS	CHE DU RETENAOU		10
VALLAURIS	CHE DU ROY		10
VALLAURIS	CHE LINTIER	Jusqu'au N° 403	10

COMMUNES	LIBELLÉS VOIES	N° CONCERNÉS	ZONES
VALLAURIS	CHE LINTIER	N° impairs à partir du 405	10
VALLAURIS	CHE LINTIER	N° pairs à partir du 404	11
VALLAURIS	CHE NOTRE DAME	Jusqu'au N° 1239	10
VALLAURIS	CHE NOTRE DAME	N° impairs à partir du 1241	10
VALLAURIS	CHE NOTRE DAME	N° pairs du 1240 au 1527	11
VALLAURIS	CHE NOTRE DAME	N° pairs à partir du 1528	9
VALLAURIS	CHE VIEUX DE BIOT		10
VALLAURIS	CHE VIEUX DE VALLAURIS	Jusqu'au N° 903	10
VALLAURIS	CHE VIEUX DE VALLAURIS	A partir du N° 904	9
VALLAURIS	CHE VIEUX DU RETENAOU	toute la voie sauf exception	10
VALLAURIS	CHE VIEUX DU RETENAOU	N° 121 uniquement	12
VALLAURIS	DOM DE LEOUSE		11
VALLAURIS	DOM DES TUILIERES		10
VALLAURIS	IMP ALEXANDRE LOUCE		11
VALLAURIS	IMP ALLEGRE		9
VALLAURIS	IMP BEAU SOLEIL		9
VALLAURIS	IMP BRUNA		9
VALLAURIS	IMP CLEMENT MASSIER		9
VALLAURIS	IMP DEL SOL GOLFE JUAN		11
VALLAURIS	IMP DES CHAMPS		12
VALLAURIS	IMP DES TOURS		11
VALLAURIS	IMP DU CABANON		11
VALLAURIS	IMP DU MOULIN		11
VALLAURIS	IMP LINTIER		10
VALLAURIS	IMP ST CLAUDE		11
VALLAURIS	IMP TORCAT		9
VALLAURIS	LA PLACETTE ST JOSEPH		11
VALLAURIS	LAUVERT		9
VALLAURIS	MTE DE SUBREVILLE		11
VALLAURIS	MTE DES IMPINIERS		10
VALLAURIS	MTE DES MAURUCHES	toute la voie sauf exception	10
VALLAURIS	MTE DES MAURUCHES	N° 340, 360 et 380 uniquement	11
VALLAURIS	MTE DES PERTUADES		10
VALLAURIS	PAS DU CHAMP		12
VALLAURIS	PL DE LA DOUANE		9
VALLAURIS	PL DE LA LIBERATION		11
VALLAURIS	PL DU PIOLET		11
VALLAURIS	PL JACQUES CAVASSE		11
VALLAURIS	PL JULES LISNARD		11
VALLAURIS	PL MARIE LOUISE GACHON		11
VALLAURIS	PL ST ROCH		10
VALLAURIS	PORT DU GOLFE JUAN		11
VALLAURIS	R AIME BERGER		11
VALLAURIS	R ALEXANDRE LOUCE	Jusqu'au N° 228	11
VALLAURIS	R ALEXANDRE LOUCE	A partir du N° 229	9
VALLAURIS	R AMBROSIO		11
VALLAURIS	R CLAIR SOLEIL		9
VALLAURIS	R CLEMENT BEL		11
VALLAURIS	R DE LA FONTAINE		11
VALLAURIS	R DE LA RESSENCE		11
VALLAURIS	R DES GRANDS HORTS		11
VALLAURIS	R DES PECHEURS	Jusqu'au N° 10	9
VALLAURIS	R DES PECHEURS	A partir du N° 11	11
VALLAURIS	R DES PETITS HORTS		12
VALLAURIS	R DES POTIERS		12
VALLAURIS	R DES TOURS		11
VALLAURIS	R DU DOCTEUR SENES		12
VALLAURIS	R DU FOUR		11
VALLAURIS	R DU PLAN		12
VALLAURIS	R EDOUARD SARTORIO		11
VALLAURIS	R ETIENNE LIEUTAUD		11
VALLAURIS	R FRANCOIS BLANC		12
VALLAURIS	R FRANCOIS DONNET		11
VALLAURIS	R FRANCOIS GIRARD		12

COMMUNES	LIBELLÉS VOIES	N° CONCERNÉS	ZONES
VALLAURIS	R GAMBETTA		11
VALLAURIS	R HAUTE		11
VALLAURIS	R HECTOR ET MIREILLE ACROME		9
VALLAURIS	R HENRI LAHUPPE		11
VALLAURIS	R HIPPOLYTE AUSSEL		12
VALLAURIS	R HOCHE		12
VALLAURIS	R LASCARIS		11
VALLAURIS	R LATY		11
VALLAURIS	R LENTA-PITTARI		12
VALLAURIS	R LOUIS CHABRIER		11
VALLAURIS	R MARCEL ELMO		12
VALLAURIS	R PAUL DERIGON		11
VALLAURIS	R PIERRE CHALMETTE		11
VALLAURIS	R REY		11
VALLAURIS	R SICARD	toute la voie sauf exception	12
VALLAURIS	R SICARD	N° 1 uniquement	11
VALLAURIS	R SOLFERINO		12
VALLAURIS	R SUBREVILLE		11
VALLAURIS	R SUZANNE ET GEORGES RAMIE		12
VALLAURIS	RES LES ROURES PUISSANTON		10
VALLAURIS	RLE LOUIS CHABRIER		11
VALLAURIS	RTE DE CANNES	Jusqu'au N° 94	11
VALLAURIS	RTE DE CANNES	A partir du N° 96	10
VALLAURIS	RTE DE GRASSE	N° impairs jusqu'au 1527	11
VALLAURIS	RTE DE GRASSE	N° pairs jusqu'au 1528	10
VALLAURIS	RTE DE GRASSE	A partir du N° 1529	10
VALLAURIS	RN7		9
VALLAURIS	SQ JEAN GARINO		10
VALLAURIS	TRA DES IMPINIERS		10
VALLAURIS	VOI JULIA	Jusqu'au N° 1089	11
VALLAURIS	VOI JULIA	Du 1090 au 1099	10
VALLAURIS	VOI JULIA	Du 1100 au 1718	11
VALLAURIS	VOI JULIA	A partir du N° 1719	10
VENANSON		toute la commune	13
VENCE	ACH ACH DE ST PAUL		11
VENCE	ALL BELLEVUE		11
VENCE	ALL DE ST- ANNE		11
VENCE	ALL DES CERISIERS		10
VENCE	ALL DES LUCIOLES		10
VENCE	ALL DES OISEAUX		11
VENCE	ALL DES PINS		10
VENCE	ALL DU BOIS		11
VENCE	ALL DU PARC		11
VENCE	ART TOURRETTES HAUTS ST PAUL		11
VENCE	AV ALPHONSE TOREILLE		11
VENCE	AV COLONEL MEYERE		11
VENCE	AV DE GOURDON		11
VENCE	AV DE LA RESISTANCE		11
VENCE	AV DE PROVENCE	Jusqu'au N° 481	11
VENCE	AV DE PROVENCE	A partir du N° 482	10
VENCE	AV DE VENCE HAUTS DE ST PAUL		11
VENCE	AV DES ALLIES	N° impairs	11
VENCE	AV DES ALLIES	N° pairs	10
VENCE	AV DES CHENES		11
VENCE	AV DES EUCALYPTUS		10
VENCE	AV DES GENETS		11
VENCE	AV DES OLIVIER		11
VENCE	AV DES ORANGERS		11
VENCE	AV DES PINS		11
VENCE	AV DES POILUS		11
VENCE	AV DES TEMPLIERS		10
VENCE	AV ELISE		11
VENCE	AV EMILE HUGUES		11
VENCE	AV FOCH		11

COMMUNES	LIBELLÉS VOIES	N° CONCERNÉS	ZONES
VENCE	AV GENERAL LECLERC		11
VENCE	AV HENRI GIRAUD	Jusqu'au N° 101 sauf exception	11
VENCE	AV HENRI GIRAUD	N° 23 uniquement	10
VENCE	AV HENRI GIRAUD	A partir du N° 102	10
VENCE	AV HENRI ISNARD		11
VENCE	AV HENRI MATISSE	Jusqu'au N° 200	11
VENCE	AV HENRI MATISSE	N° impairs à partir du 201	10
VENCE	AV HENRI MATISSE	N° pairs à partir du 202	11
VENCE	AV HUMBERT RICOLFI	N° impairs	11
VENCE	AV HUMBERT RICOLFI	N° pairs	10
VENCE	AV JOSEPH BOUGEAREL		11
VENCE	AV MARCELLIN MAUREL		11
VENCE	AV MARECHAL JOFFRE	N° impairs	10
VENCE	AV MARECHAL JOFFRE	N° pairs	11
VENCE	AV MARIE ANTOINETTE		11
VENCE	AV RHIN ET DANUBE	Jusqu'au N° 32	10
VENCE	AV RHIN ET DANUBE	Du 33 au 608	11
VENCE	AV RHIN ET DANUBE	Du 609 au 1789	10
VENCE	AV RHIN ET DANUBE	A partir du N° 1790	11
VENCE	AV VICTOR TUBY		11
VENCE	BD DE LA REINE JEANNE		11
VENCE	BD DE LATTRE DE TASSIGNY		11
VENCE	BD EMMANUEL MAUREL		11
VENCE	BD JEAN MAUREL INFERIEUR		11
VENCE	BD JEAN MAUREL SUPERIEUR		11
VENCE	BD JOSEPH RICORD		11
VENCE	BD PAUL ANDRE		11
VENCE	BRETELLE DU COLLET		10
VENCE	BRETELLE DU GALINIER		11
VENCE	CHE BAOU DES BLANCS		11
VENCE	CHE BARTOLI		10
VENCE	CHE CELESTIN FREINET		10
VENCE	CHE CLAIRE FONTAINE		10
VENCE	CHE DE BILLOIRE		11
VENCE	CHE DE CANTA MERLE		11
VENCE	CHE DE LA BONDE LONGUE		11
VENCE	CHE DE LA CAGNE		10
VENCE	CHE DE LA CALADE		11
VENCE	CHE DE LA FONTETTE	N° impairs	10
VENCE	CHE DE LA FONTETTE	N° pairs sauf exception	11
VENCE	CHE DE LA FONTETTE	N° 228 uniquement	10
VENCE	CHE DE LA GAUDE	Jusqu'au N° 936	11
VENCE	CHE DE LA GAUDE	N° impairs à partir du 937	10
VENCE	CHE DE LA GAUDE	N° pairs du 938 au 1460 sauf exception	11
VENCE	CHE DE LA GAUDE	N° 1132 uniquement	10
VENCE	CHE DE LA GAUDE	N° pairs à partir du 1462 sauf exception	10
VENCE	CHE DE LA GAUDE	N° 1650 uniquement	11
VENCE	CHE DE LA PAPIERE		10
VENCE	CHE DE LA PIERRE DROITE		11
VENCE	CHE DE LA PLAINE		11
VENCE	CHE DE LA PLUS HAUTE SINE		11
VENCE	CHE DE LA POURAQUE		11
VENCE	CHE DE LA SINE		11
VENCE	CHE DE LA SOURCE		10
VENCE	CHE DE LA TOUR		11
VENCE	CHE DE L'ASPRAS		10
VENCE	CHE DE L'ORMEE		10
VENCE	CHE DE MALBOSQUET		11
VENCE	CHE DE STE COLOMBE	Jusqu'au N° 850 sauf exception	11
VENCE	CHE DE STE COLOMBE	N° 760 uniquement	10
VENCE	CHE DE STE COLOMBE	A partir du N° 851	10
VENCE	CHE DE VOSGELADES	Jusqu'au N° 903	11

COMMUNES	LIBELLÉS VOIES	N° CONCERNÉS	ZONES
VENCE	CHE DE VOSGELADES	N° impairs à partir du 905	11
VENCE	CHE DE VOSGELADES	N° pairs à partir du 904	10
VENCE	CHE DES ANC COMBATTANTS EN AFN	N° impairs	11
VENCE	CHE DES ANC COMBATTANTS EN AFN	N° pairs	10
VENCE	CHE DES BAUMETTES		11
VENCE	CHE DES BOUSCATIERS		11
VENCE	CHE DES CADES		11
VENCE	CHE DES CAMBRENIERS		10
VENCE	CHE DES CAROUBIERS		11
VENCE	CHE DES CASTAGNIERS		11
VENCE	CHE DES COLLES	toute la voie sauf exception	11
VENCE	CHE DES COLLES	N° 82 uniquement	10
VENCE	CHE DES CYSTES		11
VENCE	CHE DES ECOLIERS		10
VENCE	CHE DES FOURCHES		11
VENCE	CHE DES LENTISQUES		11
VENCE	CHE DES MEILLIERES EST		11
VENCE	CHE DES MEILLIERES OUEST		11
VENCE	CHE DES NOISETIERS		11
VENCE	CHE DES PANORAMAS		10
VENCE	CHE DES PLANTIERS		10
VENCE	CHE DES QUATRE VENTS		10
VENCE	CHE DES ROURES		11
VENCE	CHE DES SALETTES		11
VENCE	CHE DES SALLES	toute la voie sauf exception	10
VENCE	CHE DES SALLES	N° 82 uniquement	11
VENCE	CHE DES TENNIS		11
VENCE	CHE DES VALLIERES		11
VENCE	CHE DU BAOU DES NOIRS		10
VENCE	CHE DU BARIC		11
VENCE	CHE DU CAGNOSC		11
VENCE	CHE DU CALVAIRE		11
VENCE	CHE DU CAMP		11
VENCE	CHE DU CLAOUX INFERIEUR		11
VENCE	CHE DU COULERET		10
VENCE	CHE DU FONZERI		10
VENCE	CHE DU FORT CARRE		10
VENCE	CHE DU GALINIER		11
VENCE	CHE DU MEOU		10
VENCE	CHE DU MOULIN DE LA CLUE		11
VENCE	CHE DU PIVOULIER		10
VENCE	CHE DU POUTAOUCH		11
VENCE	CHE DU POUTAOUCHOUN		11
VENCE	CHE DU RIOU		10
VENCE	CHE DU SIEGE		11
VENCE	CHE DU SUVERAN		11
VENCE	CHE DU TAUDE		11
VENCE	CHE DU VALLON NOTRE DAME		11
VENCE	CHE ROMAIN		10
VENCE	CHE ST CLAUDE		10
VENCE	CHE ST DONAT		10
VENCE	CHE ST MARTIN		10
VENCE	CHE ST PIERRE		11
VENCE	CHE STE ANNE		11
VENCE	CHE STE ELISABETH		11
VENCE	CHEM DU TAOURE		10
VENCE	DSC DES MOULINS		11
VENCE	IMP ANTONY MARS		11
VENCE	IMP BAGATELLE		11
VENCE	IMP CARNOT		11
VENCE	IMP DE LA ROUETTE		11
VENCE	IMP DES ALLIES		10
VENCE	IMP DES CAMBRENIERS		10
VENCE	IMP DES PORTIQUES		11

COMMUNES	LIBELLÉS VOIES	N° CONCERNÉS	ZONES
VENCE	IMP DES TENNIS		11
VENCE	IMP DU CIMETIERE VIEUX		11
VENCE	IMP DU GRAND FOUR		11
VENCE	IMP DU PETIT FOUR		11
VENCE	IMP DU POUTAOUCH		11
VENCE	IMP MARCELLIN MAUREL		11
VENCE	IMP ST LAMBERT		11
VENCE	IMP ST MICHEL		11
VENCE	IMP ST VERAN		11
VENCE	PAS CAHOURS		11
VENCE	PAS DES PENITENTS BLANCS		11
VENCE	PL ANTONY MARS		11
VENCE	PL CLEMENCEAU		11
VENCE	PL DE LA ROUETTE		11
VENCE	PL DE L'EVECHE		11
VENCE	PL DU FRENE		11
VENCE	PL DU GRAND JARDIN		11
VENCE	PL DU MARECHAL JUIN		11
VENCE	PL DU PEYRA		11
VENCE	PL FREDERIC MISTRAL		11
VENCE	PL GODEAU		11
VENCE	PL MARC CHAGALL		11
VENCE	PL SURIAN		11
VENCE	R ALSACE LORRAINE		11
VENCE	R CLOS DE LAURE		11
VENCE	R DE LA CABRAIRE		11
VENCE	R DE LA COSTE		11
VENCE	R DE LA PAIX		11
VENCE	R DE LA ROUETTE		11
VENCE	R DE L'EVECHE		11
VENCE	R DE L'HOTEL DE VILLE		11
VENCE	R DE OUAHIGOUYA		11
VENCE	R DES ARCS		11
VENCE	R DES BARRICADES		11
VENCE	R DES HUGUENOTS		11
VENCE	R DES PORTIQUES		11
VENCE	R DU 8 MAI 1945		11
VENCE	R DU DOCTEUR BINET		11
VENCE	R DU MARCHE		11
VENCE	R DU PAVILLON		11
VENCE	R DU PEYRA		11
VENCE	R DU PORTAIL LEVIS		11
VENCE	R DU SEMINAIRE		11
VENCE	R FONTAINE VIEILLE		11
VENCE	R GAMBETTA		11
VENCE	R GAMBETTA PROLONGEE		11
VENCE	R LAHNSTEIN		11
VENCE	R LOUIS FUNEL		11
VENCE	R MASSENA		11
VENCE	R PISANI		11
VENCE	R PLACE VIEILLE		11
VENCE	R ST JULIEN		11
VENCE	R ST LAMBERT		11
VENCE	R ST MICHEL		11
VENCE	R ST VERAN		11
VENCE	R STE ELISABETH		11
VENCE	R STE LUCE		11
VENCE	R STAMFORD		11
VENCE	RTE DE CAGNES		11
VENCE	RTE DE COURSEGOULES		10
VENCE	RTE DE GRASSE	Jusqu'au N° 2498	10
VENCE	RTE DE GRASSE	N°s impairs à partir du 2499	11
VENCE	RTE DE GRASSE	N°s pairs à partir du 2500	10
VENCE	RTE DE ST JEANNET		10

COMMUNES	LIBELLÉS VOIES	N° CONCERNÉS	ZONES
V VENCE	RTE DE ST PAUL		11
V VENCE	TRA DES MOULINS		11
V VENCE	TRA DES PINS		11
V VILLARS/VAR		TOUTE LA COMMUNE	13
VILLEFRANCHE/MER	ALL DE L ARCHE		8
VILLEFRANCHE/MER	ALL DE ST-ESTEVE		7
VILLEFRANCHE/MER	ALL DES COMBATTANTS EN AFRIQUE DU NORD		7
VILLEFRANCHE/MER	ALL DES CYPRES		8
VILLEFRANCHE/MER	ALL DES MARGUERITES		7
VILLEFRANCHE/MER	ALL DU COLONEL DUVAL		7
VILLEFRANCHE/MER	AV ALBERT 1ER		7
VILLEFRANCHE/MER	AV AUGUSTE GALTIER		8
VILLEFRANCHE/MER	AV BELLA VISTA		8
VILLEFRANCHE/MER	AV DARIE DE LA MADONE		7
VILLEFRANCHE/MER	AV DARIE LA MADONE		7
VILLEFRANCHE/MER	AV DE GRASSEUIL		8
VILLEFRANCHE/MER	AV DE LA BARMASSA		7
VILLEFRANCHE/MER	AV DE LA CONDAMINE		8
VILLEFRANCHE/MER	AV DE LA GRANDE-BRETAGNE		7
VILLEFRANCHE/MER	AV DE LA MALMAISON		7
VILLEFRANCHE/MER	AV DE L'ANGE GARDIEN		8
VILLEFRANCHE/MER	AV DE L'OLIVIER		8
VILLEFRANCHE/MER	AV DE ST-ESTEVE		7
VILLEFRANCHE/MER	AV DE VERDUN		7
VILLEFRANCHE/MER	AV DES CAROUBIERS		8
VILLEFRANCHE/MER	AV DES LAURIERS		8
VILLEFRANCHE/MER	AV DES OEILLETS		7
VILLEFRANCHE/MER	AV DES PINS		7
VILLEFRANCHE/MER	AV DU FORT		7
VILLEFRANCHE/MER	AV DU GENERAL DE GAULLE		7
VILLEFRANCHE/MER	AV DU GENERAL GALLIENI		7
VILLEFRANCHE/MER	AV DU GENERAL LECLERC		7
VILLEFRANCHE/MER	AV DU MARECHAL FOCH		7
VILLEFRANCHE/MER	AV DU MARECHAL JOFFRE		7
VILLEFRANCHE/MER	AV DU RIANI SEJOUR		7
VILLEFRANCHE/MER	AV DU SOLEIL D'OR		7
VILLEFRANCHE/MER	AV DU SOLEILLA		8
VILLEFRANCHE/MER	AV DU SOLEILLAT		8
VILLEFRANCHE/MER	AV FERNAND MARTIN		7
VILLEFRANCHE/MER	AV FRANCOIS FERRY		7
VILLEFRANCHE/MER	AV FRANCOISE		7
VILLEFRANCHE/MER	AV GEORGES CLEMENCEAU		7
VILLEFRANCHE/MER	AV LEROUX		7
VILLEFRANCHE/MER	AV LOUISE BORDES		8
VILLEFRANCHE/MER	AV OLIVULA		8
VILLEFRANCHE/MER	AV RAQUEL MELLER		7
VILLEFRANCHE/MER	AV SADI CARNOT		7
VILLEFRANCHE/MER	AV VICTOR CAUVIN		7
VILLEFRANCHE/MER	BD DE SUEDE		8
VILLEFRANCHE/MER	BD EDOUARD VII		8
VILLEFRANCHE/MER	BD GORDON BENNETT		8
VILLEFRANCHE/MER	BD IMPERATRICE FEODOROVNA		7
VILLEFRANCHE/MER	BD LAZARE SETTIMELLI		7
VILLEFRANCHE/MER	BD PRINCESSE GRACE DE MONACO		7
VILLEFRANCHE/MER	CHE DE LA CASA ALTA		7
VILLEFRANCHE/MER	CHE DE LA CONDAMINE		8
VILLEFRANCHE/MER	CHE DE LA CONDAMINE A LA PETITE AFRIQUE		8
VILLEFRANCHE/MER	CHE DE LA DARSE		7
VILLEFRANCHE/MER	CHE DE LA FONTAINE DU CANET		7
VILLEFRANCHE/MER	CHE DE LA FONTAINE DU CANNET		8
VILLEFRANCHE/MER	CHE DE LA FOUAN		7
VILLEFRANCHE/MER	CHE DE LA JEUNESSE		7

COMMUNES	LIBELLÉS VOIES	N° CONCERNÉS	ZONES
VILLEFRANCHE/MER	CHE DE LA MADONE NOIRE		8
VILLEFRANCHE/MER	CHE DE LA MER D'EZE		8
VILLEFRANCHE/MER	CHE DE LA PAPALINE		8
VILLEFRANCHE/MER	CHE DE LA PINEDE		8
VILLEFRANCHE/MER	CHE DE LADRE		8
VILLEFRANCHE/MER	CHE DE L'IBAC		8
VILLEFRANCHE/MER	CHE DE RONDE		7
VILLEFRANCHE/MER	CHE DE ST-MICHEL		8
VILLEFRANCHE/MER	CHE DE SOPHIE		8
VILLEFRANCHE/MER	CHE DES CISTES		7
VILLEFRANCHE/MER	CHE DES LIERRES		8
VILLEFRANCHE/MER	CHE DES SERRES		8
VILLEFRANCHE/MER	CHE DU COL-DE CAIRE		7
VILLEFRANCHE/MER	CHE DU FORT DU MONT ALBAN		7
VILLEFRANCHE/MER	CHE DU LAZARET		7
VILLEFRANCHE/MER	CHE DU MONT LEUZE		8
VILLEFRANCHE/MER	CHE DU STRAINAIRE		7
VILLEFRANCHE/MER	CHE DU VINAIGRIER		8
VILLEFRANCHE/MER	DOM DE LA BASTIDE		8
VILLEFRANCHE/MER	ESC BAPTISTIN SALIVA		7
VILLEFRANCHE/MER	ESC DE CAMPO QUADRO		7
VILLEFRANCHE/MER	ESC DE LA GARE		7
VILLEFRANCHE/MER	ESC DE L'HOPITAL		7
VILLEFRANCHE/MER	ESC DE VERDUN		7
VILLEFRANCHE/MER	ESC DE VERRE		7
VILLEFRANCHE/MER	ESC DEL POUNTIN		7
VILLEFRANCHE/MER	ESC DU 24EME BCA		7
VILLEFRANCHE/MER	ESC DU STADE		7
VILLEFRANCHE/MER	ESC PESCADOU		7
VILLEFRANCHE/MER	ESC ST-ESTEVE		7
VILLEFRANCHE/MER	FOS DE LA CITADELLE		7
VILLEFRANCHE/MER	IMP BELLA VISTA		8
VILLEFRANCHE/MER	IMP FELIX POUILLAN		7
VILLEFRANCHE/MER	JARD FRANCOIS BINON		7
VILLEFRANCHE/MER	PAS ST-ELME		7
VILLEFRANCHE/MER	PL AMELIE POLLONAI		7
VILLEFRANCHE/MER	PL CAMPO QUADRO		7
VILLEFRANCHE/MER	PL CHARLES II D'ANJOU		7
VILLEFRANCHE/MER	PL DE LA CORNE D'OR		7
VILLEFRANCHE/MER	PL DE LA PAIX		7
VILLEFRANCHE/MER	PL DE LA REPUBLIQUE		7
VILLEFRANCHE/MER	PL DE L'EGLISE		7
VILLEFRANCHE/MER	PL DU CONSEIL		7
VILLEFRANCHE/MER	PL DU MARCHÉ		7
VILLEFRANCHE/MER	PL EMMANUEL PHILIBERT		7
VILLEFRANCHE/MER	PL FELIX POUILLAN		7
VILLEFRANCHE/MER	PL WILSON		7
VILLEFRANCHE/MER	PROM DES PROFESSEURS		7
VILLEFRANCHE/MER	QU DE LA CORDERIE		7
VILLEFRANCHE/MER	QU DE LA DOUANE		7
VILLEFRANCHE/MER	QU DE L'AMIRAL COURBET		7
VILLEFRANCHE/MER	QU DE L'AMIRAL PONCHARDIER		7
VILLEFRANCHE/MER	R AMIRAL ALBINI		7
VILLEFRANCHE/MER	R AUDIBERT		7
VILLEFRANCHE/MER	R BARON DE BRES		7
VILLEFRANCHE/MER	R BARTHELEMY AUDIBERT		7
VILLEFRANCHE/MER	R CARDINAL DUPONT		7
VILLEFRANCHE/MER	R CELESTIN MONTOLIVO		7
VILLEFRANCHE/MER	R DE LA CITADELLE		7
VILLEFRANCHE/MER	R DE LA VICTOIRE		7
VILLEFRANCHE/MER	R DE L'EGLISE		7
VILLEFRANCHE/MER	R DE L'ESQUIAOU		7
VILLEFRANCHE/MER	R DE L'HERMITAGE		7
VILLEFRANCHE/MER	R DE MAY		7

COMMUNES	LIBELLÉS VOIES	N° CONCERNÉS	ZONES
VILLEFRANCHE/MER	R DES GALERES		7
VILLEFRANCHE/MER	R DES REMPARTS		7
VILLEFRANCHE/MER	R DU POILU		7
VILLEFRANCHE/MER	R DU VALLON		7
VILLEFRANCHE/MER	R EDITH DUHAMEL		7
VILLEFRANCHE/MER	R GAMBETTA		7
VILLEFRANCHE/MER	R HENRI BIAIS		7
VILLEFRANCHE/MER	R OBSCURE		7
VILLEFRANCHE/MER	R PASTEUR		7
VILLEFRANCHE/MER	R RHIN ET DANUBE		7
VILLEFRANCHE/MER	R VICTOR CONTESSO		7
VILLEFRANCHE/MER	R VOLTI		7
VILLEFRANCHE/MER	RAC DES CASERNES		7
VILLEFRANCHE/MER	RES L'AGRIANTHE		7
VILLEFRANCHE/MER	RLE DU MARCHE		7
VILLEFRANCHE/MER	RLE DU ST-ESPRIT		7
VILLEFRANCHE/MER	SEN DE LA PINEDE		8
VILLENEUVE-D'ENTRAUNES		TOUTE LA COMMUNE	13
VILLENEUVE-LOUBET	ALL DE LA BOYERE		9
VILLENEUVE-LOUBET	ALL DE LA BRAGUE		9
VILLENEUVE-LOUBET	ALL DE LA CAGNES VAUGRENIER		9
VILLENEUVE-LOUBET	ALL DE LA CALLIERE		9
VILLENEUVE-LOUBET	ALL DE LA COLLE LONGUE		9
VILLENEUVE-LOUBET	ALL DE LA FENOULLERE		9
VILLENEUVE-LOUBET	ALL DE LA GARDETTE		9
VILLENEUVE-LOUBET	ALL DE LA GARDIOLE		9
VILLENEUVE-LOUBET	ALL DE LA LOUBIERE VAUGRENIER		9
VILLENEUVE-LOUBET	ALL DE LA PIERRE A TAMBOUR		9
VILLENEUVE-LOUBET	ALL DE LA PINEDE VAUGRENIER		9
VILLENEUVE-LOUBET	ALL DE LA PLAGE		10
VILLENEUVE-LOUBET	ALL DE LA SIAGNE		9
VILLENEUVE-LOUBET	ALL DE LA TINEE VAUGRENIER		9
VILLENEUVE-LOUBET	ALL DE LA TOUR DE LA MADONE		9
VILLENEUVE-LOUBET	ALL DE LA TOURAQUE VAUGRENIER		9
VILLENEUVE-LOUBET	ALL DE L'ADOUX VAUGRENIER		9
VILLENEUVE-LOUBET	ALL DE L'ALCANAL VAUGRENIER		9
VILLENEUVE-LOUBET	ALL DE L'AMIRADOU VAUGRENIER		9
VILLENEUVE-LOUBET	ALL DE L'ESTERON VAUGRENIER		9
VILLENEUVE-LOUBET	ALL DE L'OPIO VAUGRENIER		9
VILLENEUVE-LOUBET	ALL DES 4 CHEMINS		9
VILLENEUVE-LOUBET	ALL DES ACACIAS		10
VILLENEUVE-LOUBET	ALL DES ALOES		10
VILLENEUVE-LOUBET	ALL DES ALOUETTES VAUGRENIER		9
VILLENEUVE-LOUBET	ALL DES ANTHEMIS		10
VILLENEUVE-LOUBET	ALL DES ARBOUSIERS		10
VILLENEUVE-LOUBET	ALL DES BASTIDES VAUGRENIER		9
VILLENEUVE-LOUBET	ALL DES BAUX		9
VILLENEUVE-LOUBET	ALL DES BOUGAINVILLIERS		10
VILLENEUVE-LOUBET	ALL DES BUGADIERES		10
VILLENEUVE-LOUBET	ALL DES CAMPANULES		10
VILLENEUVE-LOUBET	ALL DES CAPUCINES		10
VILLENEUVE-LOUBET	ALL DES CEDRES		9
VILLENEUVE-LOUBET	ALL DES CLEMATITES		10
VILLENEUVE-LOUBET	ALL DES CONDAMINES VAUGRENIER		9
VILLENEUVE-LOUBET	ALL DES COURDOULES VAUGRENIER		9
VILLENEUVE-LOUBET	ALL DES COURTILS VAUGRENIER		9
VILLENEUVE-LOUBET	ALL DES CYGNES VAUGRENIER		9
VILLENEUVE-LOUBET	ALL DES CYPRES		10
VILLENEUVE-LOUBET	ALL DES EUCALYPTUS		10
VILLENEUVE-LOUBET	ALL DES GOJOURGUES		9
VILLENEUVE-LOUBET	ALL DES JASMINES		10
VILLENEUVE-LOUBET	ALL DES LAURIERS		10
VILLENEUVE-LOUBET	ALL DES LOBELIAS		10
VILLENEUVE-LOUBET	ALL DES MESANGES VAUGRENIER		9

COMMUNES	LIBELLÉS VOIES	N° CONCERNÉS	ZONES
VILLENEUVE-LOUBET	ALL DES MIMOSAS HAUTS VAUGRENIER		9
VILLENEUVE-LOUBET	ALL DES MIMOSAS VAL D'AZUR		10
VILLENEUVE-LOUBET	ALL DES MYOSOTIS		10
VILLENEUVE-LOUBET	ALL DES NIDS VAUGRENIER		9
VILLENEUVE-LOUBET	ALL DES OLIVIERS		10
VILLENEUVE-LOUBET	ALL DES ORANGERS		10
VILLENEUVE-LOUBET	ALL DES ORMES VAUGRENIER		9
VILLENEUVE-LOUBET	ALL DES PALMIERS		10
VILLENEUVE-LOUBET	ALL DES PASSIFLORES		10
VILLENEUVE-LOUBET	ALL DES PEUPLIERS VAUGRENIER		9
VILLENEUVE-LOUBET	ALL DES PINS		10
VILLENEUVE-LOUBET	ALL DES PIVERTS		9
VILLENEUVE-LOUBET	ALL DES POIVRIERS		10
VILLENEUVE-LOUBET	ALL DES RAMIERS VAUGRENIER		9
VILLENEUVE-LOUBET	ALL DES ROMARAINS VAUGRENIER		9
VILLENEUVE-LOUBET	ALL DES SOULIERES VAUGRENIER		9
VILLENEUVE-LOUBET	ALL DES VERDIERS VAUGRENIER		9
VILLENEUVE-LOUBET	ALL DES JARDINS D'EMILIE		10
VILLENEUVE-LOUBET	ALL DU BAOU VAUGRENIER		9
VILLENEUVE-LOUBET	ALL DU BARUTEL VAUGRENIER		9
VILLENEUVE-LOUBET	ALL DU BOIS VAUGRENIER		9
VILLENEUVE-LOUBET	ALL DU BRESQUE VAUGRENIER		9
VILLENEUVE-LOUBET	ALL DU CALERNET VAUGRENIER		9
VILLENEUVE-LOUBET	ALL DU CLANS		9
VILLENEUVE-LOUBET	ALL DU CLOTEIROL VAUGRENIER		9
VILLENEUVE-LOUBET	ALL DU COULET		9
VILLENEUVE-LOUBET	ALL DU CREST		9
VILLENEUVE-LOUBET	ALL DU CROS		9
VILLENEUVE-LOUBET	ALL DU JAS DE MADAME VAUGRENIER		9
VILLENEUVE-LOUBET	ALL DU MARDARIC VAUGRENIER		9
VILLENEUVE-LOUBET	ALL DU PARC		9
VILLENEUVE-LOUBET	ALL DU PEILLON		9
VILLENEUVE-LOUBET	ALL DU PIOL		9
VILLENEUVE-LOUBET	ALL DU PONSON VAUGRENIER		9
VILLENEUVE-LOUBET	ALL DU PUGET VAUGRENIER		9
VILLENEUVE-LOUBET	ALL DU PUY		9
VILLENEUVE-LOUBET	ALL DU RAY VAUGRENIER		9
VILLENEUVE-LOUBET	ALL DU RIOU VAUGRENIER		9
VILLENEUVE-LOUBET	ALL DU SINODON VAUGRENIER		9
VILLENEUVE-LOUBET	ALL DU SUQUET		9
VILLENEUVE-LOUBET	ALL DU TERME BLANC		9
VILLENEUVE-LOUBET	ALL DU TOURET		9
VILLENEUVE-LOUBET	ALL DU TRECOU		9
VILLENEUVE-LOUBET	ALL DU VAR VAUGRENIER		9
VILLENEUVE-LOUBET	ALL DU VILLARET VAUGRENIER		9
VILLENEUVE-LOUBET	ALL ST ANDRIEU		9
VILLENEUVE-LOUBET	AV ANITA CONTI		7
VILLENEUVE-LOUBET	AV ANTONY FABRE	Jusqu'au N° 100	10
VILLENEUVE-LOUBET	AV ANTONY FABRE	N°s impairs à partir du 101	10
VILLENEUVE-LOUBET	AV ANTONY FABRE	N°s pairs à partir du 102	9
VILLENEUVE-LOUBET	AV BEL AIR	Jusqu'au N° 717 sauf exception	9
VILLENEUVE-LOUBET	AV BEL AIR	N°s impairs du 373 au 521	10
VILLENEUVE-LOUBET	AV BEL AIR	A partir du N° 718	9
VILLENEUVE-LOUBET	AV DE BELLEVUE		10
VILLENEUVE-LOUBET	AV DE LA BATTERIE		7
VILLENEUVE-LOUBET	AV DE LA BERMONE	N°s impairs	10
VILLENEUVE-LOUBET	AV DE LA BERMONE	N°s pairs	9
VILLENEUVE-LOUBET	AV DE LA COLLINE	Jusqu'au N° 659 sauf exception	7
VILLENEUVE-LOUBET	AV DE LA COLLINE	N° 509 uniquement	9
VILLENEUVE-LOUBET	AV DE LA COLLINE	A partir du N° 660	9
VILLENEUVE-LOUBET	AV DE LA GRANGE RIMADE	Jusqu'au N° 422	10
VILLENEUVE-LOUBET	AV DE LA GRANGE RIMADE	N°s impairs à partir du 423	9
VILLENEUVE-LOUBET	AV DE LA GRANGE RIMADE	N°s pairs à partir du 424	10
VILLENEUVE-LOUBET	AV DE LA LIBERATION	N°s impairs jusqu'au 25	9

COMMUNES	LIBELLÉS VOIES	N° CONCERNÉS	ZONES
VILLENEUVE-LOUBET	AV DE LA LIBERATION	N°s impairs à partir du 27	10
VILLENEUVE-LOUBET	AV DE LA LIBERATION	N°s pairs	10
VILLENEUVE-LOUBET	AV DE LA LIBERTE		10
VILLENEUVE-LOUBET	AV DE LA MER		10
VILLENEUVE-LOUBET	AV DE LA PETITE BERMONE		10
VILLENEUVE-LOUBET	AV DE LA REPUBLIQUE		10
VILLENEUVE-LOUBET	AV DE L'ILE		10
VILLENEUVE-LOUBET	AV DE PROVENCE		10
VILLENEUVE-LOUBET	AV DE VAUGRENIER		9
VILLENEUVE-LOUBET	AV DES ACACIAS		10
VILLENEUVE-LOUBET	AV DES BAUMETTES		7
VILLENEUVE-LOUBET	AV DES CAVALIERS		7
VILLENEUVE-LOUBET	AV DES FERRAYONNES	N°s impairs	10
VILLENEUVE-LOUBET	AV DES FERRAYONNES	N°s pairs	9
VILLENEUVE-LOUBET	AV DES FLEURS		10
VILLENEUVE-LOUBET	AV DES HAUTES GINESTIERES		9
VILLENEUVE-LOUBET	AV DES JARDINS DE CHARLOTTE		10
VILLENEUVE-LOUBET	AV DES MAURETTES		9
VILLENEUVE-LOUBET	AV DES PLANS		9
VILLENEUVE-LOUBET	AV DES RIVES		10
VILLENEUVE-LOUBET	AV DES SOURCES		10
VILLENEUVE-LOUBET	AV DOC JULIEN LEFEBVRE	Jusqu'au N° 777	7
VILLENEUVE-LOUBET	AV DOC JULIEN LEFEBVRE	A partir du N° 778	9
VILLENEUVE-LOUBET	AV DU BOSQUET		10
VILLENEUVE-LOUBET	AV DU CASTEL		9
VILLENEUVE-LOUBET	AV DU CHATEAU		10
VILLENEUVE-LOUBET	AV DU CIREUIL		9
VILLENEUVE-LOUBET	AV DU CLOS		10
VILLENEUVE-LOUBET	AV DU COMMERCE		10
VILLENEUVE-LOUBET	AV DU GENERAL JOUHAUD		10
VILLENEUVE-LOUBET	AV DU LOGIS DE BONNEAU		9
VILLENEUVE-LOUBET	AV DU LOUBET		9
VILLENEUVE-LOUBET	AV DU LOUP		10
VILLENEUVE-LOUBET	AV DU MARECHAL JUIN		10
VILLENEUVE-LOUBET	AV DU MARECHAL KOENIG		10
VILLENEUVE-LOUBET	AV DU MARECHAL LECLERC		7
VILLENEUVE-LOUBET	AV HAUTS DE VAUGRENIER		9
VILLENEUVE-LOUBET	AV JACK KILBY		9
VILLENEUVE-LOUBET	AV JACQUES CARTIER		7
VILLENEUVE-LOUBET	AV JACQUES YVES COUSTEAU		7
VILLENEUVE-LOUBET	AV MAX CHAMINADAS		9
VILLENEUVE-LOUBET	AV RENE CASSIN		9
VILLENEUVE-LOUBET	BD DES GROULES		9
VILLENEUVE-LOUBET	BD ERIC TABARLY		7
VILLENEUVE-LOUBET	CD 41 BRETTELLE AUTOROUTE		7
VILLENEUVE-LOUBET	CHE DE GAROUMIOU	N°s impairs	10
VILLENEUVE-LOUBET	CHE DE GAROUMIOU	N°s pairs	9
VILLENEUVE-LOUBET	CHE DE LA CHAPELLE ST ANDRIEU		9
VILLENEUVE-LOUBET	CHE DE LA CHENAIE		10
VILLENEUVE-LOUBET	CHE DE LA FOURCHE		9
VILLENEUVE-LOUBET	CHE DE LA MIMOSAIE		9
VILLENEUVE-LOUBET	CHE DE L'ABREUVOIR		9
VILLENEUVE-LOUBET	CHE DE L'ESCOURS		10
VILLENEUVE-LOUBET	CHE DES ESSARTS		7
VILLENEUVE-LOUBET	CHE DES FABREGOURIERS		9
VILLENEUVE-LOUBET	CHE DES FIGOURNAS		9
VILLENEUVE-LOUBET	CHE DES PALMIERS		9
VILLENEUVE-LOUBET	CHE DES PIERRES NOIRES		7
VILLENEUVE-LOUBET	CHE DES PRES		9
VILLENEUVE-LOUBET	CHE DU BAOU		9
VILLENEUVE-LOUBET	CHE DU CAP		9
VILLENEUVE-LOUBET	CHE DU CORMIER		9
VILLENEUVE-LOUBET	CHE DU FIGOURNAS		9
VILLENEUVE-LOUBET	CHE DU MICOCOULIER		9

COMMUNES	LIBELLÉS VOIES	N° CONCERNÉS	ZONES
VILLENEUVE-LOUBET	CHE DU PARC DE VAUGRENIER		9
VILLENEUVE-LOUBET	CHE DU PAS DE BONNE HEURE		9
VILLENEUVE-LOUBET	CHE DU POUARTORI		9
VILLENEUVE-LOUBET	CHE DU PUY		10
VILLENEUVE-LOUBET	CHE DU TRAMWAY		10
VILLENEUVE-LOUBET	CHE HORTICOLE DU LOUP		9
VILLENEUVE-LOUBET	COR DES MAURETTES		9
VILLENEUVE-LOUBET	COR DES ROCHES		10
VILLENEUVE-LOUBET	COR NOTRE DAME		10
VILLENEUVE-LOUBET	ESC DE LA RAMPE		10
VILLENEUVE-LOUBET	IMP DE LA VOUTE		10
VILLENEUVE-LOUBET	IMP DE L'OLIVIER		9
VILLENEUVE-LOUBET	IMP DES MAURETTES		7
VILLENEUVE-LOUBET	IMP DU LAVOIR		10
VILLENEUVE-LOUBET	LD LA CARRIERO		10
VILLENEUVE-LOUBET	LD LA MER		7
VILLENEUVE-LOUBET	LD LA SERRE VIEILLE		10
VILLENEUVE-LOUBET	LD LE LOGIS DE BONNEAU		9
VILLENEUVE-LOUBET	LD LES GINESTIERES		9
VILLENEUVE-LOUBET	LD LES HAUTS DE VAUGRENIER		9
VILLENEUVE-LOUBET	LOT LE MONT D'AZUR		10
VILLENEUVE-LOUBET	MTE DE LA CALADE		9
VILLENEUVE-LOUBET	MTE DE L'ADRET		9
VILLENEUVE-LOUBET	MTE DES GINESTIERES		9
VILLENEUVE-LOUBET	MTE DES MAURETTES		7
VILLENEUVE-LOUBET	MTE DES ROCHES		10
VILLENEUVE-LOUBET	MTE DU PONT SEBASTIEN		10
VILLENEUVE-LOUBET	PL CARNOT		10
VILLENEUVE-LOUBET	PL DE VERDUN		10
VILLENEUVE-LOUBET	PL DES CORONILLES		10
VILLENEUVE-LOUBET	PL DES SANTONILLES		10
VILLENEUVE-LOUBET	PL DES TAMARIS		10
VILLENEUVE-LOUBET	PL DU LAC		9
VILLENEUVE-LOUBET	R AUGUSTE ESCOFFIER		10
VILLENEUVE-LOUBET	R BERLIOZ		10
VILLENEUVE-LOUBET	R BIZET		10
VILLENEUVE-LOUBET	R CENTRALE		9
VILLENEUVE-LOUBET	R CHOPIN - FOUR SEASONS PARK		10
VILLENEUVE-LOUBET	R COMTESSE ELISABETH DE VANSAY		9
VILLENEUVE-LOUBET	R DE LA CHAPELLE		10
VILLENEUVE-LOUBET	R DE L'EGLISE		10
VILLENEUVE-LOUBET	R DEBUSSY - FOUR SEASON PARK		10
VILLENEUVE-LOUBET	R DES MESURES		10
VILLENEUVE-LOUBET	R DES POILUS		10
VILLENEUVE-LOUBET	R DES ROCHES		10
VILLENEUVE-LOUBET	R DU 26 AOUT 1944		10
VILLENEUVE-LOUBET	R DU COMMERCE		9
VILLENEUVE-LOUBET	R DU LIEUTENANT ASCHIER		10
VILLENEUVE-LOUBET	R DU LIEUTENANT LAYET		10
VILLENEUVE-LOUBET	R NEUVE		10
VILLENEUVE-LOUBET	R RAVEL - FOUR SEASON PARK		10
VILLENEUVE-LOUBET	R ST BERNARDIN		10
VILLENEUVE-LOUBET	R ST SAENS - FOUR SEASON PARK		10
VILLENEUVE-LOUBET	RTE DE GRASSE		10
VILLENEUVE-LOUBET	RTE DE LA COLLE	Jusqu'au N° 49	10
VILLENEUVE-LOUBET	RTE DE LA COLLE	A partir du N° 51	9
VILLENEUVE-LOUBET	RTE DU BORD DE MER	Jusqu'au N° 472	10
VILLENEUVE-LOUBET	RTE DU BORD DE MER	A partir du N° 473	7
VILLENEUVE-LOUBET	RN7	Jusqu'au N° 1204	10
VILLENEUVE-LOUBET	RN7	Du 1205 au 2187	7
VILLENEUVE-LOUBET	RN7	A partir du N° 2188	9
VILLENEUVE-LOUBET	RN7 - DOMAINE CHAMP FLEURI		10
VILLENEUVE-LOUBET	RN7 - LD LOGIS DE BONNEAU		9
VILLENEUVE-LOUBET	TRA MARIE LOUISE ALLEGRE		10



La maîtrise d'œuvre de l'Observatoire des Loyers est assurée par l'ADIL des Alpes-Maritimes avec le soutien financier du Ministère du Logement, de la Direction Départementale des Territoires et de la Mer des Alpes-Maritimes, de la Métropole Nice Côte d'Azur, de la Communauté d'Agglomération Sophia Antipolis, de la Caisse d'Allocations Familiales des Alpes-Maritimes et de la Caisse de Garantie du Logement Locatif Social.

Pour plus d'informations :
www.observatoire-des-loyers-06.org

1. Connaître le marché locatif
2. Aider à la définition des politiques publiques
3. Informer le public



En aucun cas l'Observatoire des Loyers des Alpes-Maritimes ou aucun de ses partenaires et fournisseurs de données ne seront responsables en cas de préjudice quelconque lié à l'usage de ces statistiques issues de traitements scientifiques, mais qui ne sauraient être le reflet exact de la réalité des marchés locatifs en constant mouvement.

Editeur de la publication : Agence Départementale d'Information sur le Logement des Alpes-Maritimes
Directeur de la publication : Emmanuel Poulard – Conception et rédaction : Stéphanie Ghibaudo – Cartographie et statistiques : Estelle Kayser
Maquette et impression : Imprimerie Corporandy, 10, bd François Boyer, 06260 PUGET-THÉNIERS
Copyright ADIL des Alpes-Maritimes, octobre 2019